



**АДМИНИСТРАЦИЯ МУНИЦИПАЛЬНОГО ОБРАЗОВАНИЯ
ГОРОД-КУРОРТ АНАПА
ПОСТАНОВЛЕНИЕ**

от 25.12.2020

№ 2740

г. Анапа

**Об установлении публичного сервитута в целях размещения
объекта электросетевого хозяйства (ВЛ 6 кВ Дм2)
и его неотъемлемых технологических частей**

В соответствии со статьей 23, главой V.7 Земельного кодекса Российской Федерации, руководствуясь Законом Краснодарского края от 5 ноября 2002 г. № 532-КЗ «Об основах регулирования земельных отношений в Краснодарском крае», распоряжением администрации муниципального образования город-курорт Анапа от 30 марта 2018 г. № 39-р «Об определении полномочий заместителей главы муниципального образования город-курорт Анапа», на основании ходатайства ПАО «Россети Кубань» об установлении публичного сервитута от 4 сентября 2020 г. п о с т а н о в л я ю:

1. Установить в пользу ПАО «Россети Кубань» (ОГРН 1022301427268, ИНН 2309001660, юридический адрес: 350033, г. Краснодар, ул. Ставропольская, 2а) публичный сервитут общей площадью 505 322 кв.м, в целях размещения объекта электросетевого хозяйства (ВЛ 6 кВ Дм2) и его неотъемлемых технологических частей, в отношении земельных участков и земель согласно приложению 1 к настоящему постановлению.

2. Утвердить границы публичного сервитута для размещения объекта ВЛ 6 кВ Дм2 (приложение 2).

3. Публичный сервитут устанавливается на 49 (сорок девять) лет.

4. Срок, в течение которого использование частей земельных участков, указанных в пункте 1 настоящего постановления, в соответствии с их разрешенным использованием будет невозможно или существенно затруднено в связи с осуществлением публичного сервитута (только при необходимости – в случае предотвращения или устранения аварийных ситуаций), – ежегодно с 1 января по 31 декабря.

5. Капитальный ремонт объекта электросетевого хозяйства (ВЛ 6 кВ Дм2) производится с предварительным уведомлением собственников (землепользователей, землевладельцев, арендаторов) земельных участков, указанных в пункте 1 настоящего постановления, 1 раз в 12 лет (продолжительность зависит от объема работ).

6. Порядок установления зон с особыми условиями использования территорий и содержание ограничений прав на земельные участки в границах

таких зон определяется в соответствии с Правилами установления охранных зон объектов электросетевого хозяйства и особых условий использования земельных участков, расположенных в границах таких зон, утвержденными постановлением Правительства Российской Федерации от 24 февраля 2009 г. № 160.

7. Плата за публичный сервитут в соответствии с пунктом 4 статьи 3.6 Федерального закона от 25 октября 2001 г. № 137-ФЗ «О введении в действие Земельного кодекса Российской Федерации» не устанавливается.

8. Владелец публичного сервитута обязан привести земельные участки в состояние, пригодное для использования в соответствии с видом разрешенного использования, в сроки, предусмотренные пунктом 8 статьи 39.50 Земельного кодекса Российской Федерации.

9. Управлению архитектуры и градостроительства администрации муниципального образования город-курорт Анапа (Хандошко Я.В.) в течение 5 рабочих дней со дня принятия настоящего постановления:

1) направить владельцу публичного сервитута копию настоящего постановления, сведения о лицах, являющихся правообладателями земельных участков, сведения о лицах, подавших заявления об учете их прав (обременений прав) на земельные участки, способах связи с ними, копии документов, подтверждающих права указанных лиц на земельные участки;

2) направить за счет средств заявителя копию настоящего постановления правообладателям земельных участков, в отношении которых принято решение об установлении публичного сервитута, и сведения о правах на которые поступили в соответствии с пунктом 1 или 8 статьи 39.42 Земельного кодекса Российской Федерации, с уведомлением о вручении по почтовым адресам, указанным соответственно в выписке из Единого государственного реестра недвижимости и в заявлениях об учете прав (обременений прав) на земельные участки;

3) внести соответствующие изменения в информационную систему обеспечения градостроительной деятельности муниципального образования город-курорт Анапа.

10. Управлению по взаимодействию со средствами массовой информации администрации муниципального образования город-курорт Анапа (Родина О.А.) в течение 5 рабочих дней со дня принятия настоящего постановления обеспечить официальное опубликование (размещение) настоящего постановления (без приложения) в печатном средстве массовой информации и в официальном сетевом издании анапа-official.

11. Управлению информатизации и связи администрации муниципального образования город-курорт Анапа (Ивченко В.С.) в течение 5 рабочих дней со дня принятия настоящего постановления обеспечить его размещение на официальном сайте администрации муниципального образования город-курорт Анапа в информационно-телекоммуникационной сети «Интернет».

12. Управлению имущественных отношений администрации муниципального образования город-курорт Анапа (Лобасов Э.Г.) в течение 5 рабочих дней со дня принятия настоящего постановления направить его копию в

Анапский отдел Управления федеральной службы государственной регистрации, кадастра и картографии по Краснодарскому краю.

13. Публичный сервитут считается установленным со дня внесения сведений о нем в Единый государственный реестр недвижимости.

14. Контроль за выполнением настоящего постановления оставляю за собой.

Заместитель главы
муниципального
образования
город-курорт Анапа

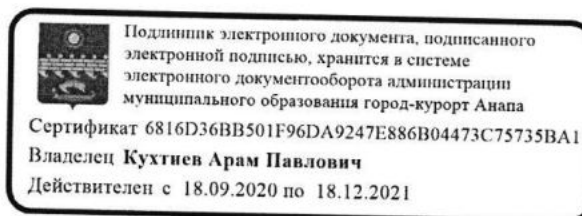

А.П. Кухтиев

Приложение 1
к постановлению администрации
муниципального образования
город-курорт Анапа
от 25.12.2020 № 2740

ПЕРЕЧЕНЬ
земельных участков и земель, в отношении которых
установлен публичный сервитут в целях размещения
объекта электросетевого хозяйства (ВЛ 6 кВ Дм2)
и его неотъемлемых технологических частей

№ п/п	Кадастровый номер земельного участка	Принадлежность, местоположение (адрес)
1	2	3
1	23:37:0801011:677	Краснодарский край, Анапский район, СОТ «Колос», участок 119
2	23:37:0802004:154	Краснодарский край, Анапский район, пос. Просторный, ул. Новосёлов, 13
3	23:37:0802004:155	Краснодарский край, Анапский район, пос. Просторный, ул. Новосёлов, 13, кв. 2
4	23:37:0110001:1269	Краснодарский край, Анапский район, хут. Красный
5	23:37:0110001:1263	Краснодарский край, Анапский район, хут. Красный
6	23:37:0110001:1271	Краснодарский край, Анапский район, хут. Красный
7	23:37:0110001:1226	Краснодарский край, Анапский район, хут. Красный
8	23:37:0110001:1224	Краснодарский край, Анапский район, хут. Красный
9	23:37:0110001:1222	Краснодарский край, Анапский район, хут. Красный
10	23:37:0110001:1221	Краснодарский край, Анапский район, хут. Красный
11	23:37:0000000:2603	Краснодарский край, Анапский район, хут. Красный
12	23:37:0716000:124	Краснодарский край, Анапский район, ОАО «Джемете», район ЖД вокзала
13	23:37:0720001:111	Краснодарский край, Анапский район, хут. Красный, ул. Свободы, 49
14	23:37:0716000:73	Краснодарский край, г. Анапа
15	23:37:0716000:72	Краснодарский край, г. Анапа

1	2	3
16	23:37:0716000:45	Краснодарский край, Анапский район, пос. Верхнее Джемете
17	23:37:0716000:1	Краснодарский край, Анапский район, Автодорога «хут. Воскресенский – хут. Красный»
18	23:37:0720001:2137	Краснодарский край, Анапский район, хут. Красный, ДНТ «Южное», ул. Свободы, 1б
19	23:37:0720001:1679	Краснодарский край, Анапский район, ДНТ «Южное», ул. Свободы, 1а
20	23:37:0110001:1145	Краснодарский край, Анапский район, хут. Красный
21	23:37:0110001:1144	Краснодарский край, Анапский район, хут. Красный
22	23:37:0110001:933	Краснодарский край, Анапский район, ЗАО «Джемете»
23	23:37:0110001:932	Краснодарский край, Анапский район, ЗАО «Джемете»
24	23:37:0110001:930	Краснодарский край, Анапский район, ЗАО «Джемете»
25	23:37:0110001:929	Краснодарский край, Анапский район, ЗАО «Джемете»
26	23:37:0110001:922	Краснодарский край, Анапский район, ЗАО «Джемете»
27	23:37:0110001:904	Краснодарский край, Анапский район, хут. Красный, пер. Урожайный, 2
28	23:37:0110001:879	Краснодарский край, Анапский район, в границах хут. Красный
29	23:37:0000000:2565	Краснодарский край, Анапский район, пос. Просторный, автодорога «подъезд к пос. Просторный»
30	23:37:0802004:1267	Краснодарский край, Анапский район, пос. Просторный, автомобильная дорога «Подъезд к пос. Просторный»
31	23:37:0802004:1182	Краснодарский край, Анапский район, в границах хут. Просторный
32	23:37:0802004:1137	Краснодарский край, Анапский район, пос. Просторный, ул. Молодежная, д 13
33	23:37:0802004:1061	Краснодарский край, Анапский район, пос. Просторный, ул. Советская, 10, кв. 2
34	23:37:0802004:1060	Краснодарский край, Анапский район, пос. Просторный, ул. Советская, 10 а

1	2	3
35	23:37:0802004:1059	Краснодарский край, Анапский район, пос. Просторный, ул. Новоселов, 16а
36	23:37:0802004:925	Краснодарский край, Анапский район, пос. Просторный, ул. Молодежная, 12а
37	23:37:0802004:341	Краснодарский край, Анапский район, пос. Просторный, ул. Новоселов, 7, кв. 2
38	23:37:0802004:194	Краснодарский край, Анапский район, пос. Просторный, ул. Дальняя, 12/2
39	23:37:0802004:190	Краснодарский край, Анапский район, пос. Просторный, ул. Дальняя, 8, кв. 2
40	23:37:0802004:186	Краснодарский край, Анапский район, пос. Просторный, ул. Дальняя 4-1
41	23:37:0802004:185	Краснодарский край, Анапский район, пос. Просторный, ул. Дальняя, 4
42	23:37:0802004:153	Краснодарский край, Анапский район, пос. Просторный, ул. Новоселов, 11, кв. 2
43	23:37:0802004:152	Краснодарский край, Анапский район, пос. Просторный, ул. Новосёлов, 11, кв.1
44	23:37:0802004:142	Краснодарский край, Анапский район, пос. Просторный, ул. Новосёлов, 1, кв.1
45	23:37:0802001:39 (23:37:0802001:77, 23:37:0802001:76, 23:37:0802001:380, 23:37:0802001:379, 23:37:0802001:37)	Краснодарский край, Анапский район, ГСУП «Черноморское»
46	23:00:0000000:223 (23:37:0802001:73, 23:37:0802001:51)	Краснодарский край, г Анапа
47	23:37:0000000:4 (23:37:0802001:4, 23:37:0802001:368)	Краснодарский край, г.Анапа, дорога «Андреева Гора – Варениковская – г. Анапа»
48	23:37:0802001:370	Краснодарский край, Анапский район, ГСУП Черноморское»
49	23:37:0802001:367	Краснодарский край, Анапский район, ГСУП «Черноморское»
50	23:37:0802001:361	Краснодарский край, Анапский район, автодорога «Подъезд к хут. Чембурка»
51	23:37:0802001:36	Краснодарский край, Анапский район, ГСУП «Черноморское»
52	23:37:0802001:35	Краснодарский край, Анапский район, ГСУП «Черноморское»

1	2	3
53	23:37:0802001:346	Краснодарский край, Анапский район, автомобильная дорога «Андреева Гора – станция Варениковская – г. Анапа»
54	23:37:0802001:32	Краснодарский край, Анапский район, ГСУП «Черноморское»
55	23:37:0802001:31	Краснодарский край, Анапский район, ГСУП «Черноморское»
56	23:37:0802001:30	Краснодарский край, Анапский район, ГСУП «Черноморское»
57	23:37:0802001:233	Краснодарский край, Анапский район, северо-западная часть ОПХ «Анапа»
58	23:37:0802001:18	Краснодарский край, Анапский район, ГСУП «Черноморское»
59	23:37:0802001:13	Краснодарский край, г. Анапа
60	23:37:0802001:12	Краснодарский край, Анапский район, с северной стороны от пос. Просторного
61	23:37:0802001:11	Краснодарский край, Анапский район, восточная граница земель ГСУП «Черноморское» и СКНИСиВ
62	23:37:0000000:1411	Краснодарский край, Анапский район, в границах хут. Просторный, хут. Куматырь и хут. Куток
63	23:37:0801011:2448	Краснодарский край, Анапский район, хут. Куток, снт Колос, уч 1
64	23:37:0801011:2281	Краснодарский край, Анапский район, СОНТ «Колос», участок 111
65	23:37:0801011:2232	Краснодарский край, Анапский район, СОТ «Колос», участок 128
66	23:37:0801011:2222	Краснодарский край, Анапский район, СОНТ «Колос», участок 124
67	23:37:0801011:2195	Краснодарский край, Анапский район, СОНТ «Колос», участок 112
68	23:37:0801011:1994	Краснодарский край, Анапский район, СОНТ «Колос», участок 116
69	23:37:0801011:1988	Краснодарский край, Анапский район, СОНТ «Колос», проезд 5, участок 33
70	23:37:0801011:1987	Краснодарский край, Анапский район, СОНТ «Колос», проезд 5, участок 33а

1	2	3
71	23:37:0000000:68 (23:37:0801004:1041, 23:37:0801011:1632, 23:37:0801000:346, 23:37:0801000:345, 23:37:0801000:343, 23:37:0801000:339)	Краснодарский край, Анапский район, полевые земли СКЗНИИСиВ
72	23:37:0801011:1618	Краснодарский край, Анапский район, СОИТ «Колос», проезд 5, участок 48
73	23:37:0801011:1463	Краснодарский край, Анапский район, СОИТ «Колос», участок 130
74	23:37:0801011:1370	Краснодарский край, Анапский район, СОИТ «Колос», участок 106
75	23:37:0801011:1259	Краснодарский край, Анапский район, СОИТ «Колос», пр. 3, уч. № 101
76	23:37:0801011:1250	Краснодарский край, Анапский район, СОИТ «Колос», проезд 5, участок 56
77	23:37:0801011:1247	Краснодарский край, Анапский район, СОИТ «Колос», участок 129
78	23:37:0801011:1187	Краснодарский край, Анапский район, СОИТ «Колос», участок 103
79	23:37:0801011:940	Краснодарский край, Анапский район, СОИТ «Колос», участок 108
80	23:37:0801011:904	Краснодарский край, Анапский район, СОИТ «Колос», проезд 5, участок 54
81	23:37:0801011:643	Краснодарский край, Анапский район, СОИТ «Колос», участок 125
82	23:37:0801011:611	Краснодарский край, Анапский район, СОИТ «Колос», участок 105
83	23:37:0801011:358	Краснодарский край, Анапский район, СОИТ «Колос», участок 127
84	23:37:0801011:319	Краснодарский край, Анапский район, СОИТ «Колос», участок 113
85	23:37:0801011:272	Краснодарский край, Анапский район, СОИТ «Колос», участок 102
86	23:37:0801000:5	Краснодарский край, Анапский район, на территории ОПХ «Анапа»
87	23:37:0720001:2332	Краснодарский край, Анапский район, ДНТ «Южное», ул. Свободы, 39
88	23:37:0720001:2331	Краснодарский край, Анапский район, ДНТ «Южное», ул. Свободы, 39а

1	2	3
89	23:37:0720001:2296	Краснодарский край, Анапский район, хут. Красный, ДНТ «Южное», ул. Придорожная, 12
90	23:37:0720001:2091	Краснодарский край, Анапский район, ДНТ «Южное», пер. Черноморский, 12
91	23:37:0720001:2081	Краснодарский край, Анапский район, ДНТ «Южное», пер. Черноморский, 11
92	23:37:0720001:1996	Краснодарский край, Анапский район, ДНТ «Южное», ул. Свободы, 17
93	23:37:0720001:1945	Краснодарский край, Анапский район, ДНТ «Южное», ул. Свободы, 15
94	23:37:0720001:1370	Краснодарский край, Анапский район, ДНТ «Южное», ул. Свободы, 13
95	23:37:0720001:1306	Краснодарский край, Анапский район, ДНТ «Южное», ул. Свободы, 3
96	23:37:0720001:1302	Краснодарский край, Анапский район, ДНТ «Южное», пер. Черноморский, 17
97	23:37:0720001:1298	Краснодарский край, Анапский район, ДНТ «Южное», пер. Черноморский, 1
98	23:37:0720001:1200	Краснодарский край, Анапский район, ДНТ «Южное», ул. Свободы, 21
99	23:37:0720001:1053	Краснодарский край, Анапский район, ДНТ «Южное», ул. Свободы, 35
100	23:37:0720001:1024	Краснодарский край, Анапский район, хут. Красный, ул. Свободы, 23
101	23:37:0720001:956	Краснодарский край, Анапский район, ДНТ «Южное», ул. Свободы, 43
102	23:37:0720001:945	Краснодарский край, Анапский район, ДНТ «Южное», пер. Черноморский, 18
103	23:37:0720001:930	Краснодарский край, Анапский район, ДНТ «Южное», ул. Свободы, 5
104	23:37:0720001:893	Краснодарский край, Анапский район, хут. Красный, ДНТ «Южное», ул. Свободы, 11
105	23:37:0720001:417	Краснодарский край, Анапский район, ДНТ «Южное», пер. Черноморский, 2
106	23:37:0720001:323	Краснодарский край, Анапский район, ДНТ «Южное», ул. Свободы, 1
107	23:37:0720001:312	Краснодарский край, Анапский район, ДНТ «Южное», ул. Свободы, 55
108	23:37:0720001:274	Краснодарский край, Анапский район, ДНТ «Южное», ул. Свободы, 7

1	2	3
109	23:37:0720001:268	Краснодарский край, Анапский район, ДНТ «Южное», ул. Западная, 17
110	23:37:0720001:266	Краснодарский край, Анапский район, ДНТ «Южное», ул. Свободы, 31
111	23:37:0720001:233	Краснодарский край, Анапский район, ДНТ «Южное», ул. Свободы, 61
112	23:37:0720001:204	Краснодарский край, Анапский район, ДНТ «Южное», ул. Свободы, 37
113	23:37:0720001:189	Краснодарский край, Анапский район, ДНТ «Южное», ул. Свободы, 41
114	23:37:0720001:145	Краснодарский край, Анапский район, ДНТ «Южное», ул. Западная, 32
115	23:37:0720001:140	Краснодарский край, Анапский район, ДНТ «Южное», ул. Свободы, 9
116	23:37:0720001:105	Краснодарский край, Анапский район, ДНТ «Южное», ул. Свободы, 47
117	23:37:0720001:104	Краснодарский край, Анапский район, ДНТ «Южное», ул. Свободы, 53
118	23:37:0720001:84	Краснодарский край, Анапский район, ДНТ «Южное», ул. Свободы, 57
119	23:37:0720001:40	Краснодарский край, Анапский район, ДНТ «Южное», ул. Свободы, 25
120	23:37:0720001:1	Краснодарский край, Анапский район, ДНТ «Южное», ул. Свободы, 59
121	23:37:0716003:293	Краснодарский край, Анапский район, пос. Верхнее Джемете
122	23:37:0716003:290	Краснодарский край, Анапский район, пос. Верхнее Джемете
123	23:37:0716003:289	Краснодарский край, Анапский район, пос. Верхнее Джемете
124	23:37:0716000:85	Краснодарский край, Анапский район, хут. Красный
125	23:37:0716003:47 (23:37:0716003:55)	Краснодарский край, Анапский район, ЗАО «Джемете»
126	23:37:0716000:46	Краснодарский край, Анапский район, пос. Верхнее Джемете
127	23:37:0716003:16	Краснодарский край, Анапский район, ОАО «Джемете», район хут. Красный
128	23:37:0000000:10 (23:37:0801000:18)	Краснодарский край, Анапский район, автодорога «Анапская – Гостагаевская»
129	23:37:0000000:2455	Краснодарский край, Анапский район, автомобильная дорога «хут. Красный – хут. Воскресенский»

1	2	3
130	23:37:0000000:2343	Краснодарский край, Анапский район, автомобильная дорога «хут. Красный – хут. Воскресенский»
131	23:37:0802001:6	Краснодарский край, Анапский район, автодорога «Подъезд к хут. Чембурка»

Исполняющий обязанности
начальника управления архитектуры
и градостроительства – главного
архитектора муниципального
образования город-курорт Анапа



Я.В. Хандошко

Приложение 2

УТВЕРЖДЕНЫ
постановлением администрации
муниципального образования
город-курорт Анапа
от 25.12.2020 № 2740

ГРАНИЦЫ ПУБЛИЧНОГО СЕРВИУТА
для размещения объекта ВЛ 6 кВ Дм2

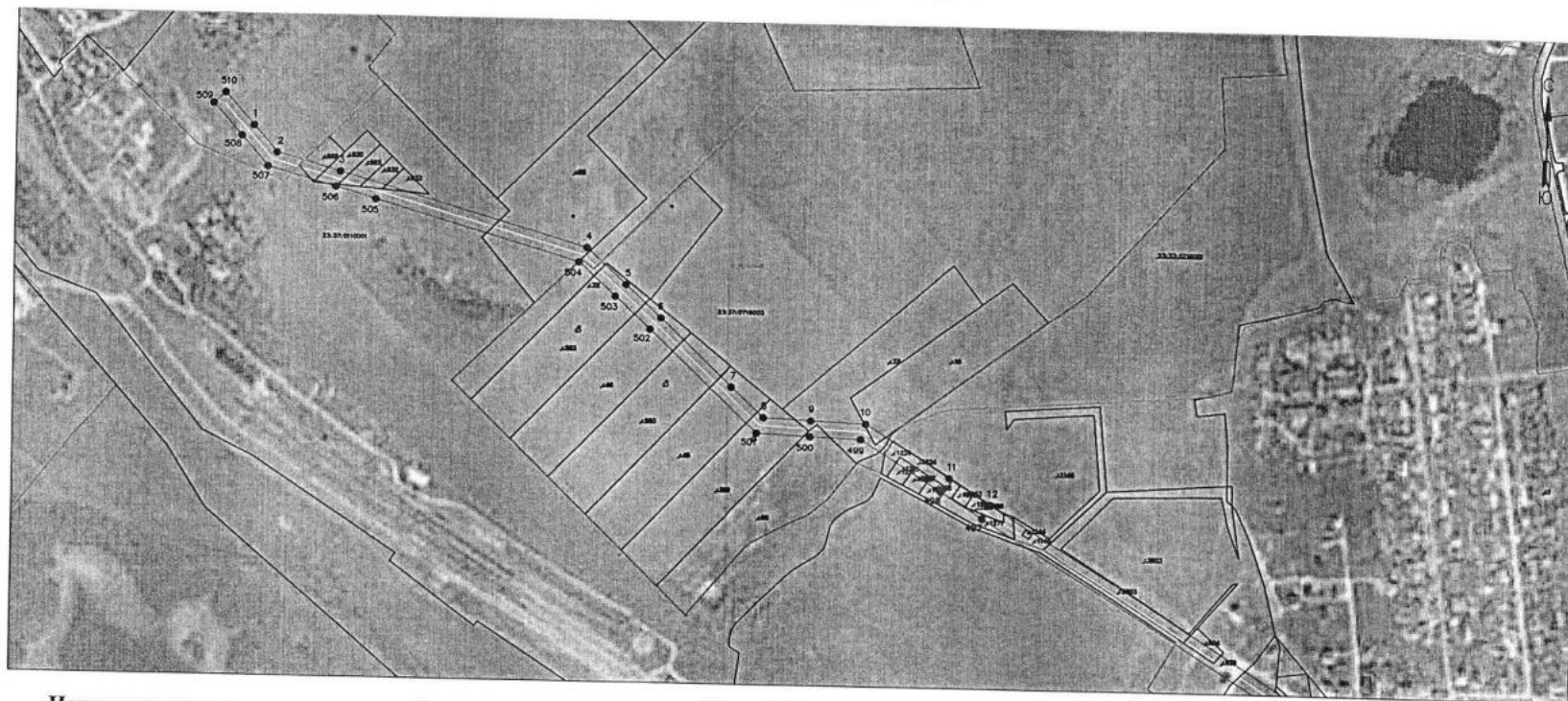

Используемые условные знаки и обозначения:

Масштаб 1:5000

Выноска 1

- 1 - обозначение характерной точки границы устанавливаемой зоны публичного сервитута
- - границы земельных участков, попадающих в зону публичного сервитута
- - граница кадастрового квартала
- 23:37:0802004 - номер кадастрового квартала
- - граница устанавливаемой зоны публичного сервитута

242 - кадастровый номер ЗУ

пос.Просторный - наименование субъекта, населенного пункта

— - ось линии

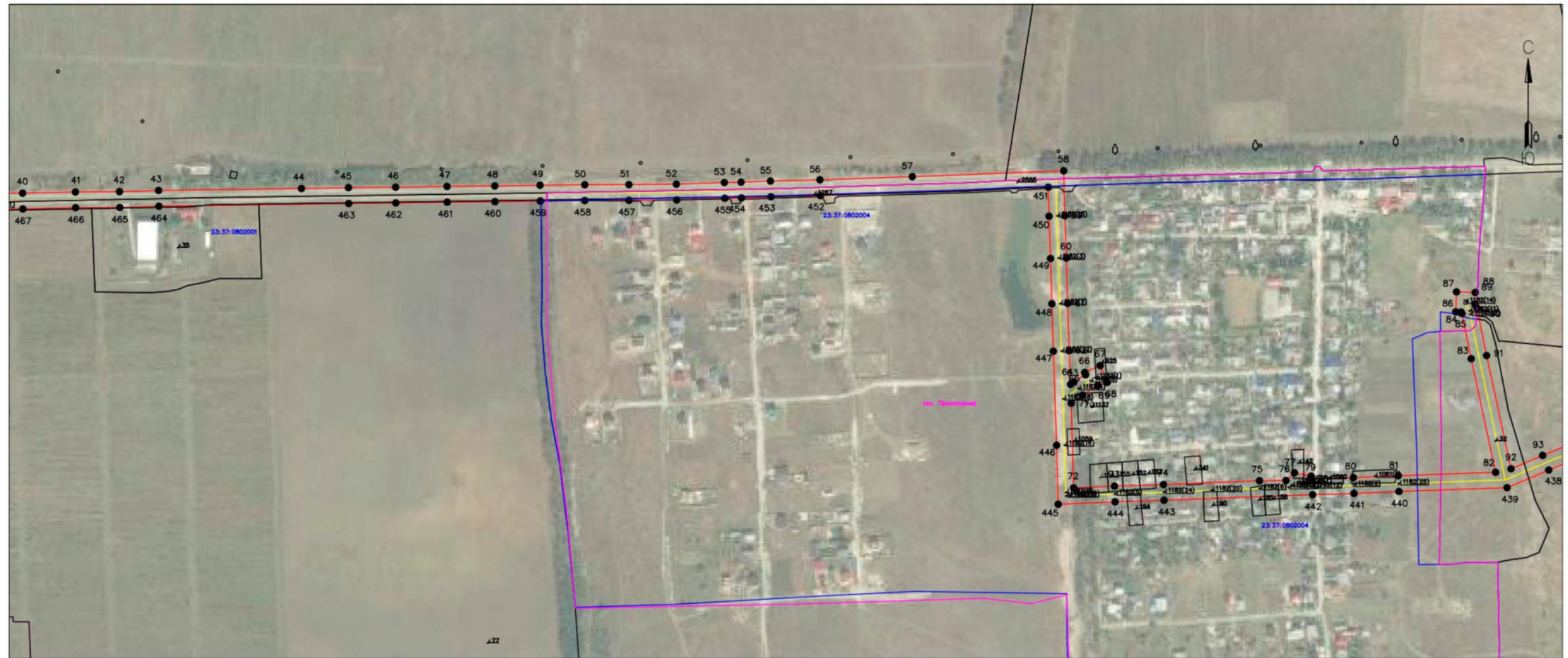

Используемые условные знаки и обозначения:

Масштаб 1:5000

Выноска 3

- 1 - обозначение характерной точки границы устанавливаемой зоны публичного сервитута
- границы земельных участков, попадающих в зону публичного сервитута
- граница кадастрового квартала
- 23:37:0802004 - номер кадастрового квартала
- :242 - кадастровый номер ЗУ
- граница устанавливаемой зоны публичного сервитута
- ось линии
- пос.Просторный - наименование субъекта, населенного пункта



Используемые условные знаки и обозначения:

Масштаб 1:5000

Выноска 7

• 1 - обозначение характерной точки границы устанавливаемой зоны публичного сервитута

— - границы земельных участков, попадающих в зону публичного сервитута

— - граница кадастрового квартала

23:37:0802004 - номер кадастрового квартала

— - граница устанавливаемой зоны публичного сервитута

:242 - кадастровый номер ЗУ

— - ось линии

пос.Просторный - наименование субъекта, населенного пункта



Используемые условные знаки и обозначения:

Масштаб 1:5000

Выноска 8

- 1 - обозначение характерной точки границы устанавливаемой зоны публичного сервитута
- - границы земельных участков, попадающих в зону публичного сервитута
- - граница кадастрового квартала
- 23:37:0802004 - номер кадастрового квартала
- - граница устанавливаемой зоны публичного сервитута
- - ось линии
- :242 - кадастровый номер ЗУ
- пос.Просторный - наименование субъекта, населенного пункта

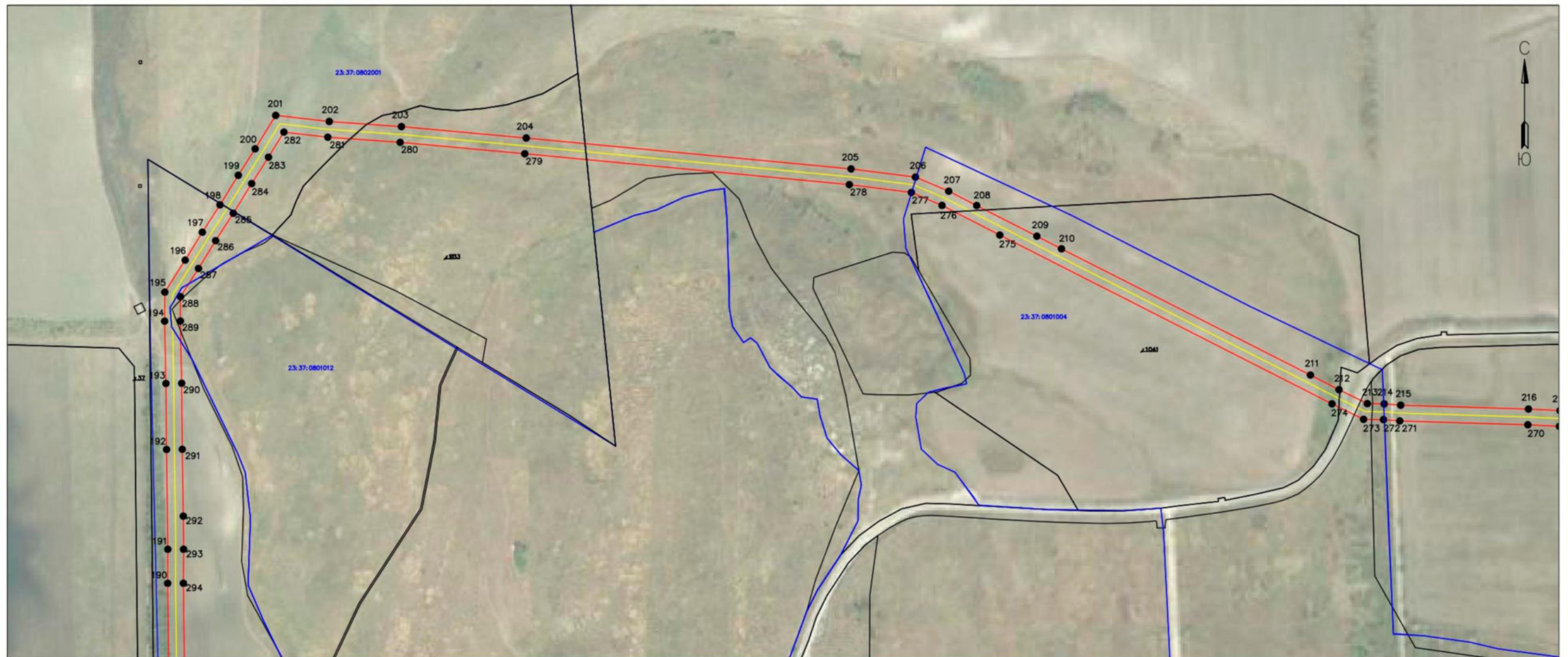

Используемые условные знаки и обозначения:

Масштаб 1:5000

Выноска 11

• 1 - обозначение характерной точки границы устанавливаемой зоны публичного сервитута

— - границы земельных участков, попадающих в зону публичного сервитута

— - граница кадастрового квартала

23:37:0802004 - номер кадастрового квартала

— - граница устанавливаемой зоны публичного сервитута

:242 - кадастровый номер ЗУ

— - ось линии

пос. Просторный - наименование субъекта, населенного пункта



Используемые условные знаки и обозначения:

Масштаб 1:5000

Выноска 12

- 1 - обозначение характерной точки границы устанавливаемой зоны публичного сервитута
— - границы земельных участков, попадающих в зону публичного сервитута
— - граница кадастрового квартала
23:37:0802004 - номер кадастрового квартала
— - граница устанавливаемой зоны публичного сервитута
:242 - кадастровый номер ЗУ
— - ось линии пос.Просторный - наименование субъекта, населенного пункта



Используемые условные знаки и обозначения:

Масштаб 1:5000

Выноска 2

- 1 - обозначение характерной точки границы устанавливаемой зоны публичного сервитута
- границы земельных участков, попадающих в зону публичного сервитута
- граница кадастрового квартала
- 23:37:0802004 - номер кадастрового квартала
- граница устанавливаемой зоны публичного сервитута
- ось линии
- :242 - кадастровый номер ЗУ
- пос.Просторный - наименование субъекта, населенного пункта



Используемые условные знаки и обозначения:

Масштаб 1:5000

Выноска 4

- 1 - обозначение характерной точки границы устанавливаемой зоны публичного сервитута
- границы земельных участков, попадающих в зону публичного сервитута
- граница кадастрового квартала
- 23:37:0802004 - номер кадастрового квартала
- граница устанавливаемой зоны публичного сервитута
- ось линии
- :242 - кадастровый номер ЗУ
- пос.Просторный - наименование субъекта, населенного пункта

Выводка 5

- 1 - обозначение характерной точки границы устанавливаемой зоны публичного сервитута
 - - границы земельных участков, попадающих в зону публичного сервитута
 - - граница кадастрового квартала
 - 23:37:0802004 - номер кадастрового квартала
 - - граница устанавливаемой зоны публичного сервитута
 - - ось линии
 - :242 - кадастровый номер ЗУ
 - пос.Просторный - наименование субъекта, населенного пункта



Используемые условные знаки и обозначения:

Масштаб 1:5000

Выноска 6

- 1 - обозначение характерной точки границы устанавливаемой зоны публичного сервитута
- границы земельных участков, попадающих в зону публичного сервитута
- граница кадастрового квартала
- 23:37:0802004 - номер кадастрового квартала
- граница устанавливаемой зоны публичного сервитута
- :242 - кадастровый номер ЗУ
- пос.Просторный - наименование субъекта, населенного пункта
- ось линии



Используемые условные знаки и обозначения:

Масштаб 1:5000

Выноска 9

- 1 - обозначение характерной точки границы устанавливаемой зоны публичного сервитута
- границы земельных участков, попадающих в зону публичного сервитута
- граница кадастрового квартала
- 23:37:0802004 - номер кадастрового квартала
- граница устанавливаемой зоны публичного сервитута
- ось линии
- :242 - кадастровый номер ЗУ
- пос.Просторный - наименование субъекта, населенного пункта



Используемые условные знаки и обозначения:

Масштаб 1:5000

Выноска 10

• 1

- обозначение характерной точки границы устанавливаемой зоны публичного сервитута

- границы земельных участков, попадающих в зону публичного сервитута

- граница кадастрового квартала

23:37:0802004

- номер кадастрового квартала

:242

- кадастровый номер ЗУ

пос.Просторный

- наименование субъекта, населенного пункта

- граница устанавливаемой зоны публичного сервитута

-ось линии

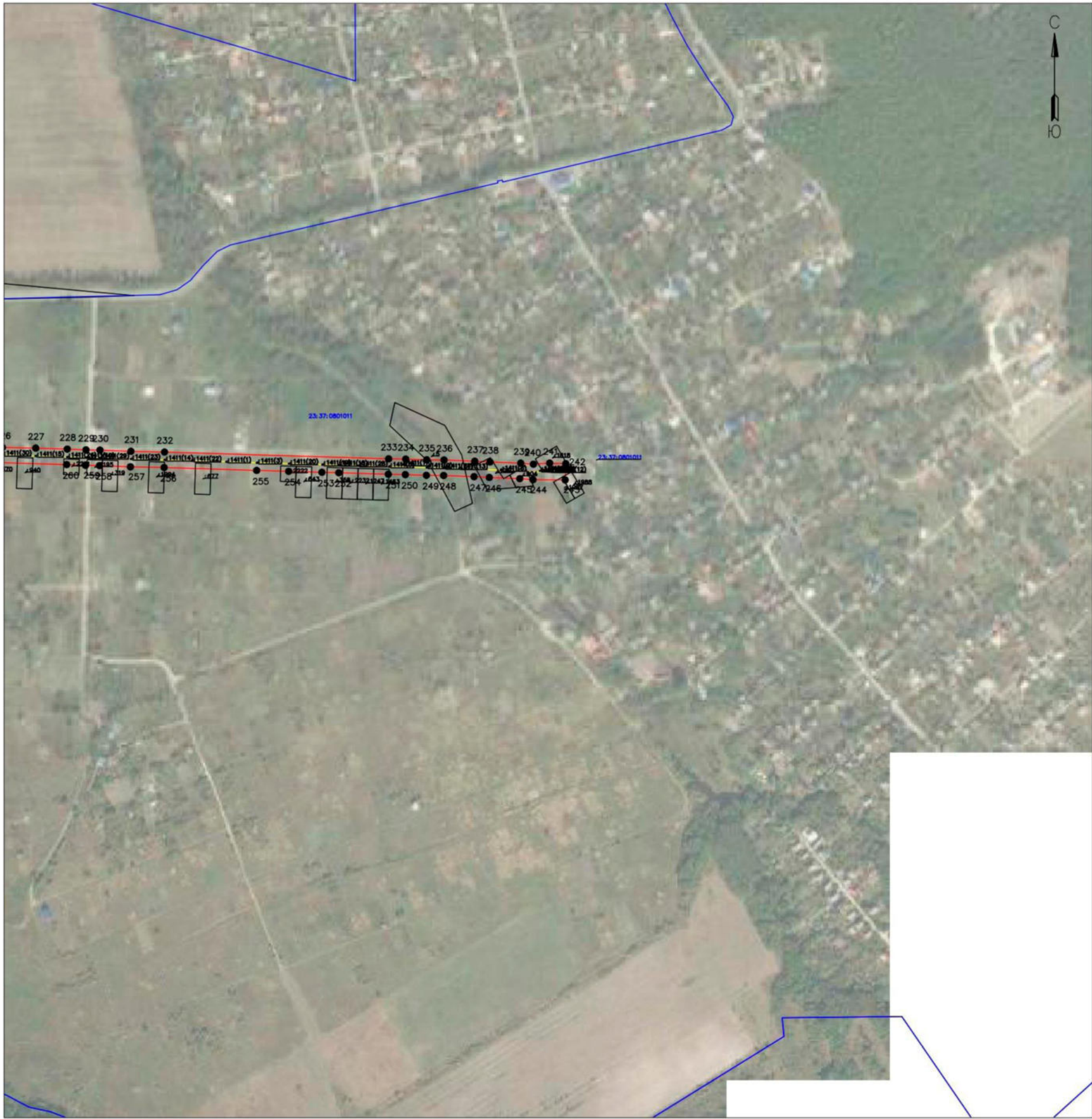

Используемые условные знаки и обозначения:

Масштаб 1:5000

Выноска 13

- 1** - обозначение характерной точки границы устанавливаемой зоны публичного сервитута
- - границы земельных участков, попадающих в зону публичного сервитута
- - граница кадастрового квартала
- 23:37:0802004** - номер кадастрового квартала
- - граница устанавливаемой зоны публичного сервитута
- - ось линии
- :242** - кадастровый номер ЗУ
- пос.Просторный** - наименование субъекта, населенного пункта

Обзорная схема границ объекта землеустройства

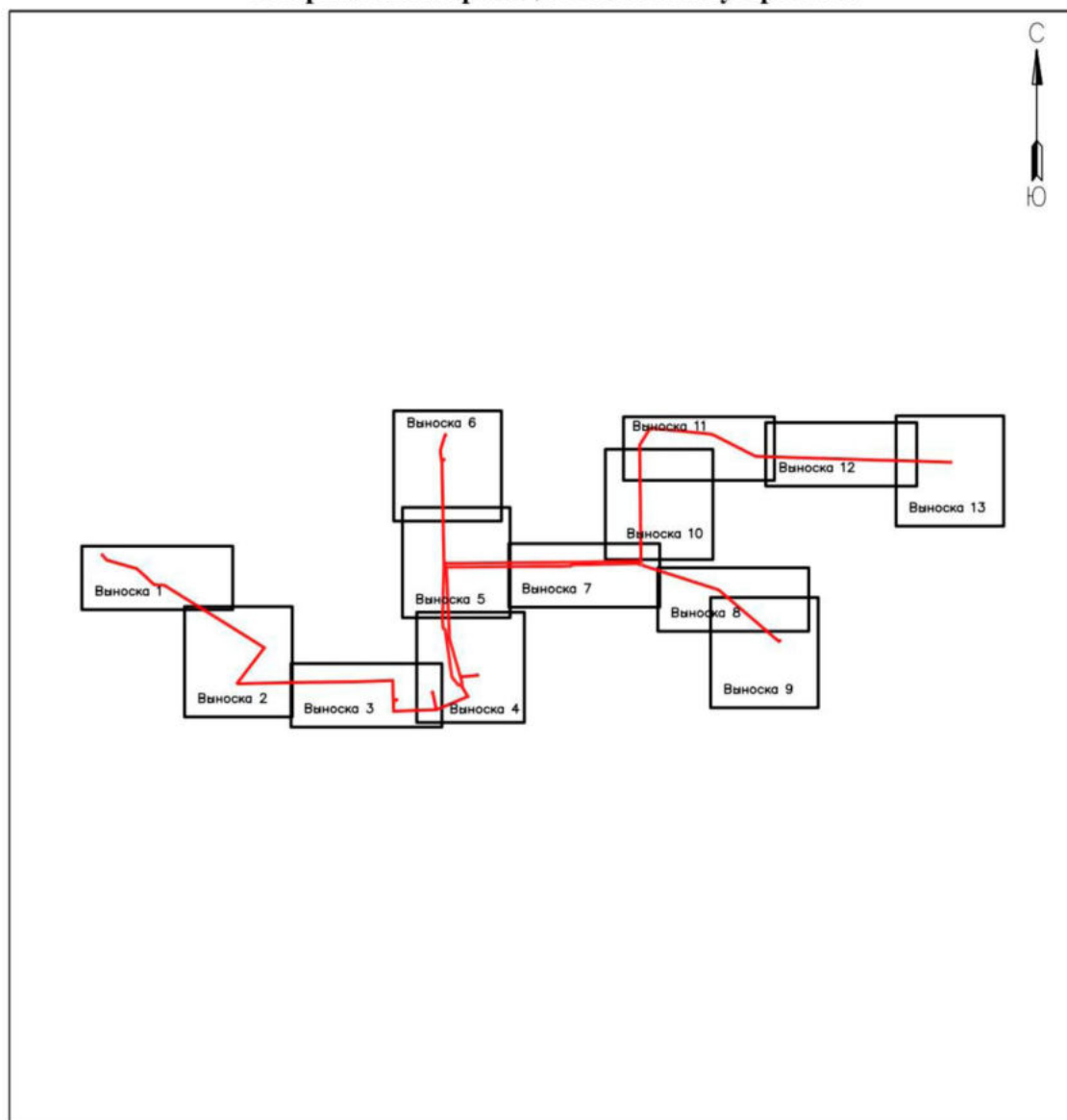

Условные обозначения:

— граница устанавливаемой охранной зоны

Каталог координат границ публичного сервитута для размещения объекта ВЛ 6 кВ Дм2

Вершина	X	Y
1	468404,79	1248191,05
2	468371,45	1248220,66
3	468348,99	1248300,64
4	468259,30	1248613,76
5	468214,14	1248663,23
6	468173,17	1248707,61
7	468088,41	1248798,48
8	468051,06	1248838,97
9	468048,18	1248898,93
10	468045,76	1248967,74
11	467979,28	1249073,19
12	467946,67	1249125,98
13	467570,83	1249729,34
14	467558,30	1249748,90
15	467538,40	1249780,89
16	467507,71	1249830,99
17	467444,00	1249931,96
18	467363,59	1250061,42
19	467349,02	1250084,40
20	467324,14	1250121,58
21	467295,24	1250169,98
22	467250,89	1250240,35
23	467221,87	1250287,28
24	467155,37	1250236,33
25	467099,28	1250194,04
26	466997,92	1250115,94
27	466849,87	1250002,96
28	466802,07	1249965,83
29	466759,15	1249932,95
30	466760,33	1249985,93
31	466761,32	1250044,56
32	466763,15	1250100,14
33	466765,31	1250221,71
34	466766,49	1250274,68
35	466767,33	1250328,76
36	466768,75	1250390,77
37	466769,87	1250451,98
38	466771,36	1250509,78
39	466772,66	1250576,34
40	466773,36	1250638,20
41	466774,95	1250705,15
42	466775,32	1250761,08

43	466776,86	1250810,63
44	466779,33	1250991,82
45	466780,37	1251051,48
46	466781,02	1251111,28
47	466781,97	1251176,46
48	466782,61	1251237,01
49	466783,47	1251294,43
50	466784,10	1251351,08
51	466784,29	1251407,12
52	466784,81	1251467,28
53	466786,96	1251528,08
54	466787,41	1251549,30
55	466788,77	1251586,55
56	466790,32	1251649,25
57	466794,45	1251766,42
58	466801,72	1251958,34
59	466744,79	1251959,78
60	466691,28	1251961,74
61	466633,79	1251963,38
62	466573,78	1251965,30
63	466531,19	1251967,15
64	466534,15	1251971,33
65	466543,28	1251986,05
66	466546,21	1251985,08
67	466554,95	1252004,64
68	466533,58	1252013,61
69	466529,64	1252001,66
70	466517,47	1251982,39
71	466507,35	1251968,08
72	466400,02	1251970,88
73	466402,21	1252022,75
74	466404,18	1252084,86
75	466409,05	1252206,64
76	466409,35	1252240,28
77	466419,08	1252251,02
78	466414,76	1252272,17
79	466411,24	1252271,45
80	466412,89	1252325,72
81	466415,37	1252382,67
82	466419,70	1252506,04
83	466563,62	1252475,12
84	466620,79	1252463,42
85	466622,78	1252462,34

86	466623,01	1252455,57
87	466648,31	1252456,45
88	466647,49	1252480,18
89	466632,77	1252479,67
90	466627,73	1252482,42
91	466567,72	1252494,70
92	466424,06	1252525,56
93	466441,04	1252565,72
94	466462,31	1252617,50
95	466587,65	1252914,84
96	466720,48	1252834,08
97	466723,01	1252831,75
98	466719,90	1252802,17
99	466752,69	1252775,55
100	466778,26	1252753,99
101	466830,96	1252711,66
102	466877,77	1252705,10
103	466921,83	1252698,24
104	467129,86	1252669,19
105	467210,52	1252657,73
106	467249,67	1252652,50
107	467412,63	1252629,29
108	467446,12	1252624,73
109	467469,94	1252597,55
110	467520,06	1252592,72
111	467561,48	1252589,22
112	467606,80	1252590,36
113	467649,97	1252590,58
114	467936,21	1252598,00
115	468275,93	1252606,01
116	468319,38	1252607,83
117	468328,99	1252607,50
118	468329,00	1252607,63
119	468445,50	1252605,01
120	468487,22	1252604,40
121	468612,76	1252601,58
122	468654,11	1252600,98
123	468737,51	1252599,15
124	468780,40	1252598,67
125	468906,13	1252596,01
126	469035,94	1252593,93
127	469336,06	1252587,47
128	469381,29	1252586,30
129	469599,43	1252582,02
130	469646,39	1252580,84
131	469657,63	1252575,60
132	469701,20	1252570,42

133	469796,10	1252560,17
134	469892,46	1252589,04
135	469929,88	1252601,37
136	470011,86	1252626,55
137	470008,73	1252636,13
138	470005,00	1252651,76
139	469984,66	1252646,91
140	469986,39	1252639,66
141	469923,80	1252620,43
142	469886,46	1252608,12
143	469794,20	1252580,49
144	469703,46	1252590,30
145	469674,44	1252593,74
146	469679,09	1252605,62
147	469683,67	1252604,22
148	469689,84	1252624,42
149	469667,62	1252631,25
150	469654,97	1252598,90
151	469651,05	1252600,72
152	469036,32	1252613,93
153	468949,62	1252615,15
154	468780,76	1252618,67
155	468737,85	1252619,15
156	468654,47	1252620,98
157	468613,14	1252621,58
158	468529,79	1252623,63
159	468329,68	1252627,62
160	468330,25	1252644,21
161	468333,06	1252988,59
162	468333,64	1253031,51
163	468334,69	1253160,03
164	468334,73	1253204,19
165	468335,60	1253245,21
166	468338,97	1253598,26
167	468339,38	1253683,36
168	468340,20	1253725,08
169	468340,23	1253767,69
170	468341,08	1253853,12
171	468341,26	1253896,44
172	468342,93	1254034,40
173	468343,64	1254134,13
174	468349,67	1254581,32
175	468351,24	1254672,06
176	468351,41	1254716,90
177	468351,82	1254762,05
178	468352,53	1254806,85
179	468352,74	1254852,19

180	468354,33	1254986,83
181	468356,83	1255126,74
182	468357,30	1255180,18
183	468391,15	1255179,71
184	468432,84	1255179,71
185	468858,05	1255173,81
186	468902,98	1255173,75
187	469285,88	1255168,94
188	469329,43	1255168,65
189	469370,76	1255167,88
190	469498,96	1255166,28
191	469542,17	1255166,51
192	469668,93	1255164,88
193	469752,72	1255164,12
194	469831,85	1255162,42
195	469868,70	1255162,71
196	469909,33	1255188,46
197	469944,71	1255210,30
198	469979,49	1255232,79
199	470017,11	1255256,01
200	470050,61	1255277,34
201	470093,11	1255303,50
202	470085,30	1255371,48
203	470078,84	1255463,09
204	470064,35	1255621,58
205	470025,12	1256033,87
206	470014,83	1256115,62
207	469996,93	1256157,87
208	469978,64	1256193,35
209	469939,76	1256269,77
210	469923,69	1256301,04
211	469763,59	1256617,02
212	469744,98	1256653,33
213	469727,29	1256689,33
214	469726,97	1256710,71
215	469725,30	1256731,55
216	469720,42	1256893,79
217	469718,51	1256933,83
218	469718,08	1256971,88
219	469715,76	1257048,88
220	469711,11	1257166,55
221	469709,36	1257241,65
222	469708,74	1257282,74
223	469677,92	1258308,57
224	469676,29	1258369,00
225	469675,79	1258394,66
226	469671,91	1258519,09

227	469670,88	1258562,03
228	469669,65	1258602,73
229	469668,68	1258626,87
230	469668,36	1258644,87
231	469666,80	1258684,89
232	469665,87	1258728,24
233	469657,15	1259017,57
234	469656,71	1259039,49
235	469655,87	1259066,60
236	469655,57	1259088,96
237	469654,04	1259128,59
238	469653,03	1259148,30
239	469651,50	1259187,89
240	469650,17	1259204,29
241	469651,57	1259225,27
242	469650,81	1259246,09
243	469629,82	1259245,33
244	469630,14	1259203,78
245	469631,54	1259186,69
246	469633,05	1259147,40
247	469634,06	1259127,69
248	469635,57	1259088,44
249	469635,87	1259066,16
250	469636,71	1259038,97
251	469637,16	1259017,05
252	469639,18	1258953,12
253	469639,66	1258931,33
254	469641,02	1258888,46
255	469642,11	1258847,17
256	469645,87	1258727,70
257	469646,80	1258684,29
258	469648,36	1258644,31
259	469648,68	1258626,29
260	469649,67	1258602,03
261	469655,79	1258394,16
262	469656,29	1258368,54
263	469688,74	1257282,28
264	469689,37	1257241,26
265	469691,12	1257165,97
266	469692,50	1257127,07
267	469695,78	1257048,15
268	469698,08	1256971,47
269	469698,51	1256933,24
270	469700,44	1256893,01
271	469705,32	1256730,45
272	469706,99	1256709,77
273	469707,35	1256684,55

274	469727,10	1256644,35
275	469941,23	1256222,69
276	469978,81	1256149,37
277	469995,33	1256110,38
278	470005,24	1256031,67
279	470044,43	1255619,72
280	470058,90	1255461,49
281	470065,38	1255369,64
282	470071,79	1255313,86
283	470039,99	1255294,30
284	470006,49	1255272,95
285	469968,80	1255249,69
286	469934,03	1255227,21
287	469898,72	1255205,42
288	469862,82	1255182,67
289	469832,01	1255182,42
290	469752,99	1255184,11
291	469669,18	1255184,88
292	469584,29	1255186,14
293	469542,21	1255186,51
294	469499,03	1255186,28
295	469371,07	1255187,88
296	469329,69	1255188,65
297	469286,07	1255188,94
298	468903,12	1255193,75
299	468858,20	1255193,81
300	468432,98	1255199,71
301	468391,29	1255199,71
302	468330,53	1255200,59
303	468302,83	1255215,88
304	468300,79	1255226,14
305	468282,38	1255277,13
306	468265,67	1255330,13
307	468249,69	1255381,65
308	468232,28	1255433,61
309	468216,35	1255483,93
310	468200,00	1255534,41
311	468183,31	1255587,00
312	468167,71	1255637,99
313	468150,01	1255692,26
314	468132,71	1255746,46
315	468115,21	1255798,64
316	468097,81	1255851,92
317	468083,20	1255897,52
318	468066,53	1255950,60
319	468051,94	1255996,37
320	468017,08	1256103,84

321	468000,58	1256155,77
322	467983,52	1256208,33
323	467855,22	1256358,66
324	467822,28	1256396,85
325	467467,91	1256811,44
326	467360,01	1256936,75
327	467315,36	1256989,67
328	467324,86	1257007,81
329	467306,09	1257017,64
330	467291,50	1256986,96
331	467344,79	1256923,77
332	467417,19	1256840,06
333	467663,12	1256551,98
334	467733,02	1256470,54
335	467807,10	1256383,83
336	467840,04	1256345,64
337	467965,72	1256198,37
338	467981,54	1256149,65
339	467998,04	1256097,72
340	468032,90	1255990,25
341	468047,47	1255944,56
342	468064,14	1255891,48
343	468078,79	1255845,76
344	468096,23	1255792,36
345	468113,71	1255740,24
346	468130,97	1255686,12
347	468148,63	1255631,97
348	468164,21	1255581,04
349	468180,96	1255528,31
350	468197,31	1255477,83
351	468213,26	1255427,41
352	468230,65	1255375,51
353	468246,59	1255324,17
354	468263,42	1255270,73
355	468281,47	1255220,76
356	468285,03	1255202,88
357	468294,16	1255176,01
358	468309,06	1255134,57
359	468308,06	1255079,57
360	468304,66	1254975,01
361	468304,24	1254926,80
362	468300,90	1254768,55
363	468301,17	1254718,65
364	468299,55	1254665,64
365	468298,21	1254613,38
366	468297,33	1254558,22
367	468296,94	1254503,54

368	468294,68	1254399,38
369	468293,29	1254346,11
370	468292,81	1254296,19
371	468276,32	1254282,36
372	468273,00	1254213,50
373	468272,84	1254174,53
374	468271,15	1254115,52
375	468271,54	1254046,11
376	468271,32	1254010,33
377	468271,46	1253929,43
378	468271,35	1253882,48
379	468270,59	1253787,09
380	468269,76	1253736,65
381	468269,28	1253694,66
382	468268,15	1253519,55
383	468267,51	1253466,39
384	468267,20	1253421,68
385	468266,69	1253379,42
386	468266,48	1253337,18
387	468266,48	1253289,57
388	468265,56	1253201,04
389	468265,31	1253158,30
390	468264,64	1253117,16
391	468264,30	1253074,36
392	468263,61	1253026,99
393	468263,26	1252987,43
394	468263,29	1252951,56
395	468262,52	1252858,46
396	468262,41	1252818,37
397	468262,98	1252778,35
398	468261,58	1252736,24
399	468261,05	1252692,03
400	468260,40	1252660,35
401	468231,35	1252661,47
402	468148,63	1252665,61
403	468069,86	1252668,57
404	468030,86	1252669,83
405	467915,13	1252674,96
406	467832,73	1252678,16
407	467704,58	1252684,08
408	467565,63	1252689,55
409	467525,32	1252691,79
410	467477,32	1252693,55
411	467384,62	1252697,58
412	467336,45	1252698,10
413	467298,80	1252710,51
414	466880,88	1252830,75

415	466849,19	1252839,51
416	466851,56	1252867,05
417	466854,89	1252899,66
418	466858,34	1252939,12
419	466869,20	1253043,59
420	466878,38	1253056,61
421	466857,96	1253070,99
422	466843,37	1253050,26
423	466849,35	1253046,05
424	466838,44	1252941,02
425	466834,97	1252901,54
426	466831,64	1252868,93
427	466829,59	1252845,03
428	466808,34	1252851,09
429	466771,89	1252862,18
430	466735,58	1252861,51
431	466731,48	1252861,94
432	466716,52	1252870,37
433	466712,12	1252862,57
434	466578,23	1252943,98
435	466531,24	1252832,30
436	466488,40	1252731,56
437	466443,83	1252625,16
438	466422,58	1252573,42
439	466400,24	1252520,57
440	466395,39	1252383,43
441	466392,91	1252326,44
442	466391,37	1252274,05
443	466384,20	1252085,56
444	466382,23	1252023,49
445	466379,18	1251951,42
446	466453,88	1251949,46
447	466573,02	1251945,32
448	466633,19	1251943,38
449	466690,62	1251941,76
450	466744,17	1251939,78
451	466780,94	1251938,86
452	466770,32	1251649,85
453	466768,77	1251587,17
454	466767,41	1251549,88
455	466766,96	1251528,64
456	466764,81	1251467,72
457	466764,29	1251407,24
458	466764,10	1251351,22
459	466763,47	1251294,69
460	466762,61	1251237,27
461	466761,97	1251176,72

462	466761,02	1251111,54
463	466760,37	1251051,76
464	466756,86	1250811,09
465	466755,32	1250761,46
466	466754,95	1250705,45
467	466753,36	1250638,56
468	466752,66	1250576,64
469	466751,36	1250510,24
470	466749,87	1250452,42
471	466748,75	1250391,19
472	466747,33	1250329,14
473	466743,15	1250100,64
474	466741,32	1250045,06
475	466740,33	1249986,33
476	466738,90	1249921,90
477	466755,22	1249904,75
478	466814,29	1249949,99
479	466862,07	1249987,12
480	466963,05	1250063,91
481	467111,42	1250178,14
482	467167,47	1250220,41
483	467216,49	1250257,96
484	467233,92	1250229,77
485	467278,20	1250159,51
486	467307,23	1250110,89
Вершина	X	Y
511	466875,44	1252811,51
512	466836,74	1252822,20
513	466802,68	1252831,91
514	466769,09	1252842,12
515	466744,17	1252841,66
516	466740,92	1252810,87
517	466765,45	1252790,97
518	466790,98	1252769,43
519	466839,20	1252730,70
520	466880,69	1252724,88
521	466924,75	1252718,02
522	467213,26	1252677,55
523	467252,43	1252672,30
524	467292,53	1252666,51
525	467456,22	1252643,53
526	467479,76	1252616,69
527	467521,86	1252612,64
528	467562,08	1252609,24
529	467606,50	1252610,36
530	467649,65	1252610,58
531	467974,56	1252618,74

487	467332,26	1250073,48
488	467346,65	1250050,78
489	467427,06	1249921,34
490	467459,12	1249870,63
491	467483,26	1249832,81
492	467521,38	1249770,39
493	467541,38	1249738,22
494	467553,93	1249718,66
495	467581,81	1249673,99
496	467591,57	1249658,34
497	467929,67	1249115,44
498	467962,32	1249062,59
499	468025,96	1248961,64
500	468028,20	1248898,09
501	468031,44	1248830,75
502	468158,51	1248694,01
503	468199,40	1248649,71
504	468241,38	1248603,74
505	468314,96	1248346,07
506	468329,77	1248295,14
507	468353,77	1248209,62
508	468391,47	1248176,13
509	468432,20	1248139,55
510	468445,56	1248154,43
1	468404,79	1248191,05
532	468275,29	1252626,01
533	468309,66	1252627,44
534	468310,25	1252644,61
535	468310,51	1252683,72
536	468314,69	1253160,11
537	468314,73	1253204,41
538	468315,60	1253245,49
539	468318,97	1253598,42
540	468319,38	1253683,58
541	468320,20	1253725,28
542	468320,23	1253767,77
543	468321,76	1253943,27
544	468322,93	1254034,60
545	468324,25	1254178,21
546	468329,67	1254581,60
547	468331,24	1254672,30
548	468331,41	1254717,02
549	468331,82	1254762,29
550	468332,53	1254807,05
551	468332,74	1254852,33
552	468333,70	1254942,48
553	468337,25	1255174,24

554	468325,11	1255180,67
555	468313,67	1255180,86
556	468329,12	1255137,89
557	468328,06	1255079,07
558	468324,66	1254974,59
559	468324,24	1254926,52
560	468320,90	1254768,37
561	468321,17	1254718,39
562	468319,55	1254665,08
563	468318,21	1254612,96
564	468317,33	1254557,98
565	468316,94	1254503,26
566	468314,68	1254398,90
567	468313,29	1254345,75
568	468312,73	1254286,79
569	468295,88	1254272,66
570	468293,00	1254212,98
571	468292,84	1254174,21
572	468291,15	1254115,30
573	468291,54	1254046,09
574	468291,28	1253972,95
575	468291,46	1253929,45
576	468291,35	1253882,38
577	468290,59	1253786,83
578	468289,76	1253736,37
579	468288,91	1253650,41
580	468288,15	1253519,37
581	468287,51	1253466,21
582	468287,20	1253421,48
583	468286,69	1253379,24
584	468286,48	1253337,14
585	468286,48	1253289,47

586	468283,26	1252987,35
587	468283,29	1252951,48
588	468282,52	1252858,36
589	468282,41	1252818,49
590	468282,98	1252778,17
591	468281,58	1252735,78
592	468281,05	1252691,71
593	468279,98	1252639,57
594	468230,49	1252641,49
595	468147,75	1252645,63
596	467993,84	1252651,39
597	467914,29	1252654,98
598	467831,87	1252658,18
599	467703,70	1252664,10
600	467564,71	1252669,57
601	467524,40	1252671,81
602	467476,52	1252673,57
603	467384,08	1252677,58
604	467333,13	1252678,14
605	467292,92	1252691,39
606	467143,10	1252734,30
607	466915,37	1252799,94
511	466875,44	1252811,51
Площадь зоны публичного сервитута 505322 кв.м.		

Исполняющий обязанности
начальника управления архитектуры
и градостроительства – главного
архитектора муниципального
образования город-курорт Анапа

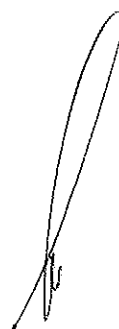

Я.В. Хандошко