



**АДМИНИСТРАЦИЯ МУНИЦИПАЛЬНОГО ОБРАЗОВАНИЯ
ГОРОД-КУРОРТ АНАПА
ПОСТАНОВЛЕНИЕ**

от 01.12.2020

№ 2323

г. Анапа

**Об утверждении схемы
размещения рекламных конструкций на территории
муниципального образования город-курорт Анапа**

В соответствии с федеральными законами от 6 октября 2003 г. № 131-ФЗ «Об общих принципах организации местного самоуправления в Российской Федерации», от 13 марта 2006 г. № 38-ФЗ «О рекламе», Порядком согласования проектов схем размещения рекламных конструкций на территории муниципальных образований Краснодарского края, утвержденным постановлением главы администрации (губернатора) Краснодарского края от 27 августа 2013 г. № 926 «Об утверждении Порядка согласования проектов схем размещения рекламных конструкций на территории муниципальных образований Краснодарского края и о внесении изменений в постановление главы администрации Краснодарского края от 15 июня 2006 года № 458 «О департаменте по архитектуре и градостроительству Краснодарского края», Уставом муниципального образования город-курорт Анапа п о с т а н о в л я ю:

1. Утвердить схему размещения рекламных конструкций на территории муниципального образования город-курорт Анапа согласно приложению к настоящему постановлению.

2. Признать утратившими силу:

1) постановление администрации муниципального образования город-курорт Анапа от 20 августа 2014 г. № 3581 «Об утверждении схемы размещения рекламных конструкций на территории муниципального образования город-курорт Анапа»;

2) постановление администрации муниципального образования город-курорт Анапа от 26 марта 2015 г. № 1308 «О внесении изменения в постановление администрации муниципального образования город-курорт Анапа от 20 августа 2014 года № 3581 «Об утверждении схемы размещения рекламных конструкций на территории муниципального образования город-курорт Анапа».

3. Управлению по взаимодействию со средствами массовой информации администрации муниципального образования город-курорт Анапа (Родина О.А.) обеспечить официальное опубликование настоящего постановления в печатном средстве массовой информации (без приложения) и в

официальном сетевом издании анапа-official.

4. Управлению информатизации и связи администрации муниципального образования город-курорт Анапа (Ивченко В.С.) обеспечить размещение настоящего постановления на официальном сайте администрации муниципального образования город-курорт Анапа в информационно-телекоммуникационной сети «Интернет».

5. Контроль за выполнением настоящего постановления возложить на заместителя главы муниципального образования город-курорт Анапа Кухтиева А.П.

6. Постановление вступает в силу после его официального опубликования.

Глава
муниципального образования
город-курорт Анапа



Подлинник электронного документа, подписанного
электронной подписью, хранится в системе
электронного документооборота администрации
муниципального образования город-курорт Анапа

Сертификат 6AB62D9AB8A0387B7046B97F447BC9C5248E3044

Владелец Швец Василий Александрович

Действителен с 21.08.2020 по 21.11.2021

В.А. Швец

Приложение

УТВЕРЖДЕНА

постановлением администрации
муниципального образования

город-курорт Анапа

от 01.12.2020 № 2323

СХЕМА

**размещения рекламных конструкций
на территории муниципального образования
город-курорт Анапа**

г. Анапа – 2020 год

**1. Схема
размещения рекламных конструкций
на территории города Анапы, адресный план размещения
и перечень рекламных конструкций**

1.1. Схема размещения рекламных конструкций

Условные обозначения.

Типовые отдельно стоящие рекламные конструкции:

1. Сверхбольшой формат:

● - СС – суперсайт

2. Большой формат:

● - Щ – щитовая конструкция

● - ЭК – экран

3. Средний формат:

● - СБ – сити-борд

● - СТ – стела

4. Малый формат:

● - СФ – сити-формат

○ - СР – столб рекламный

Графический материал выполнен на подоснове 1:500

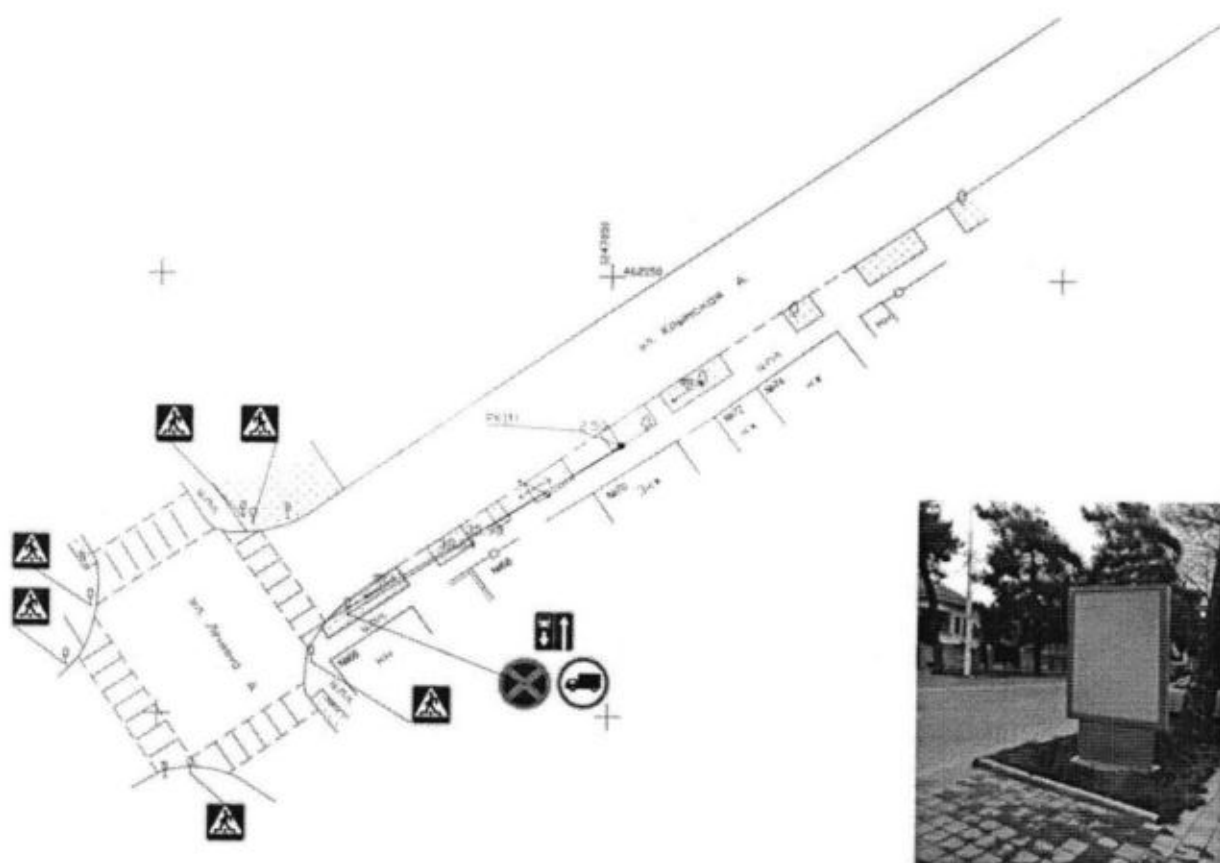

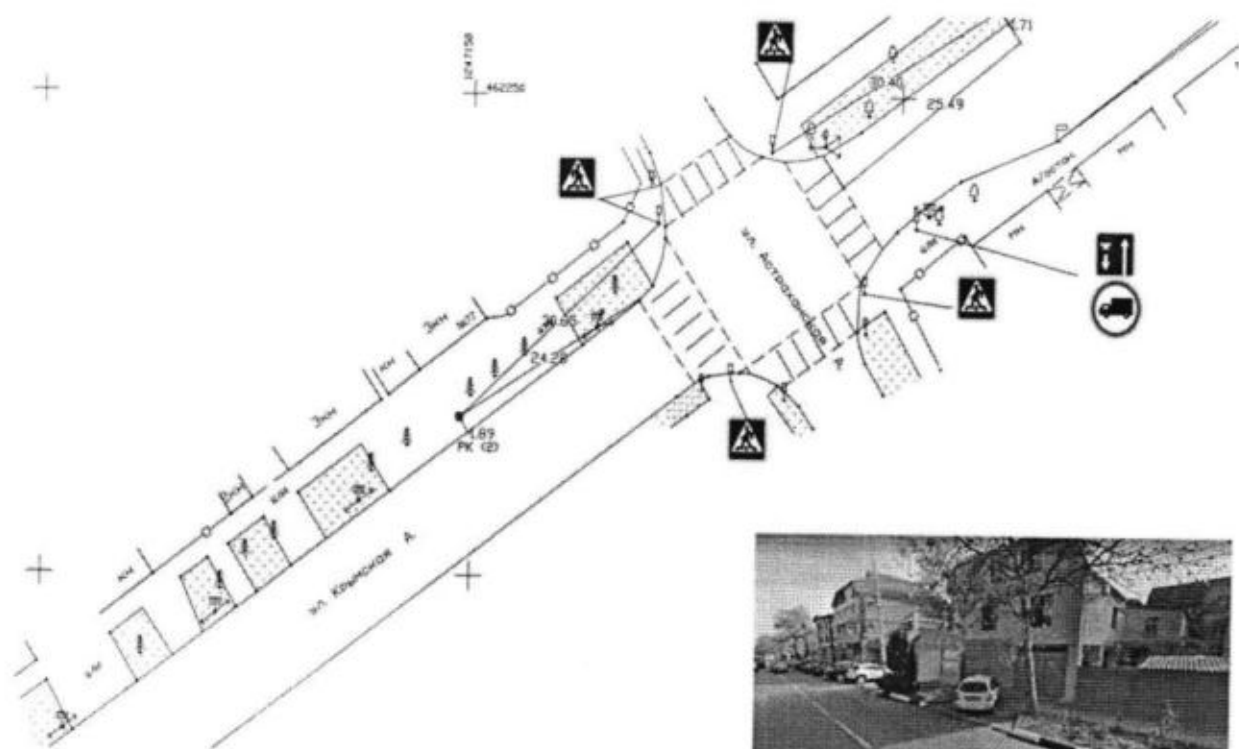

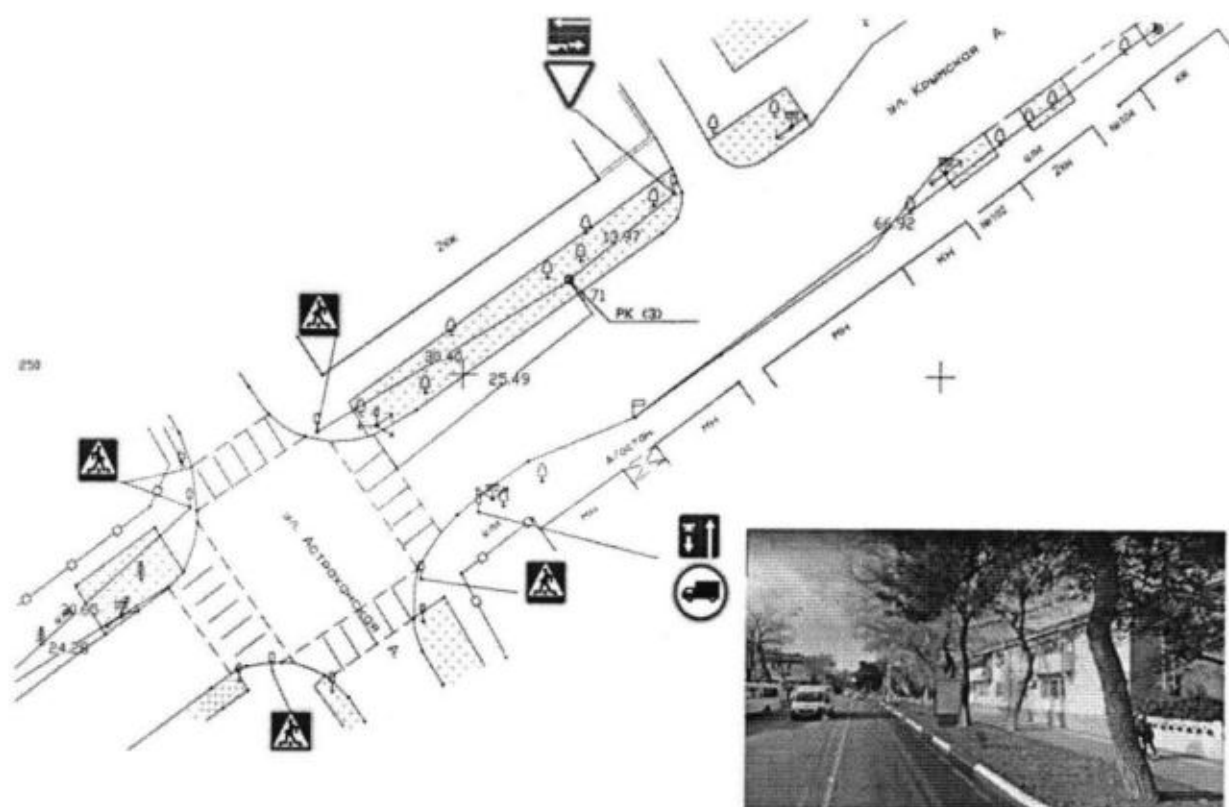

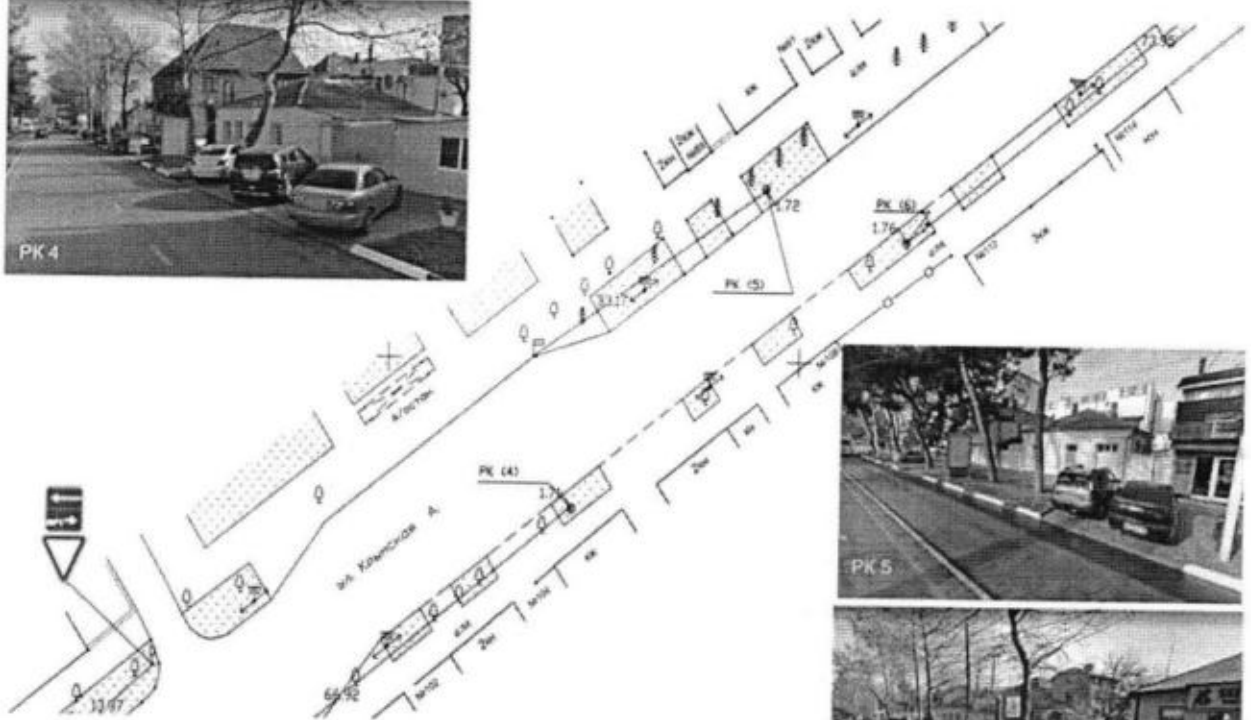

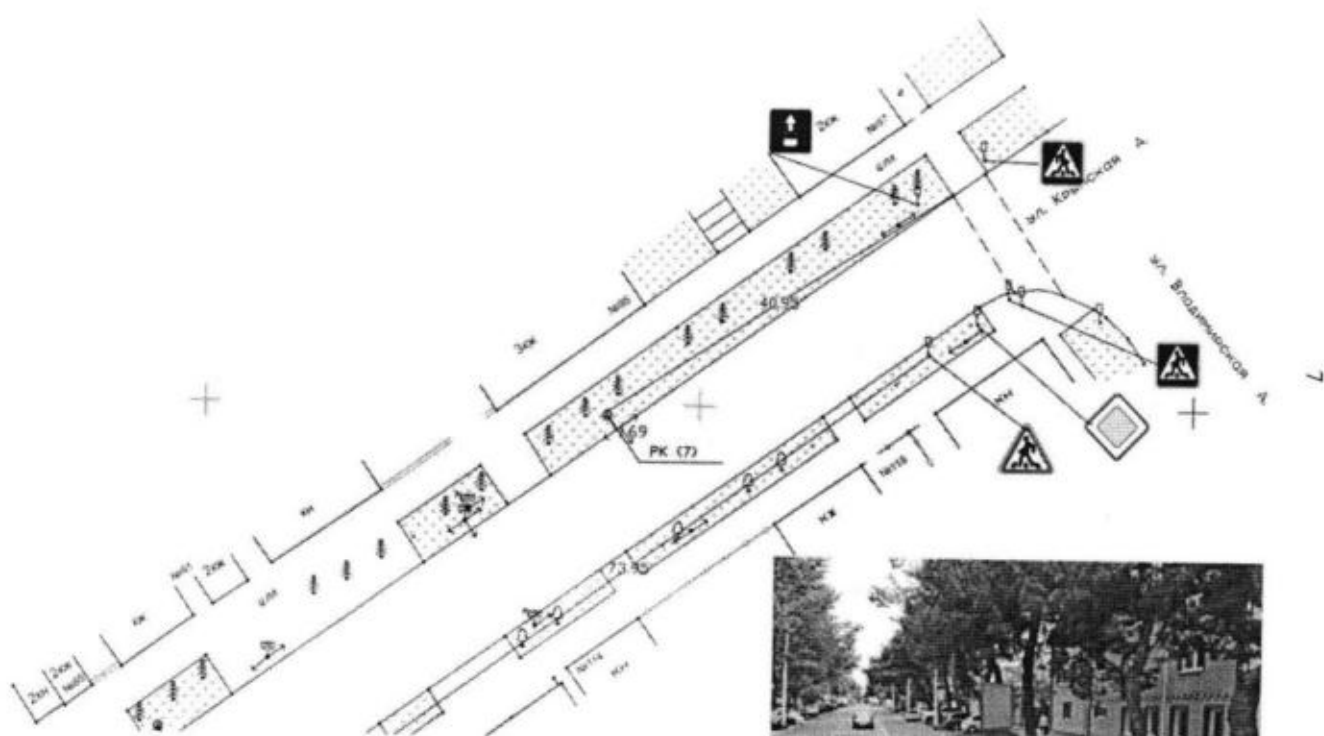

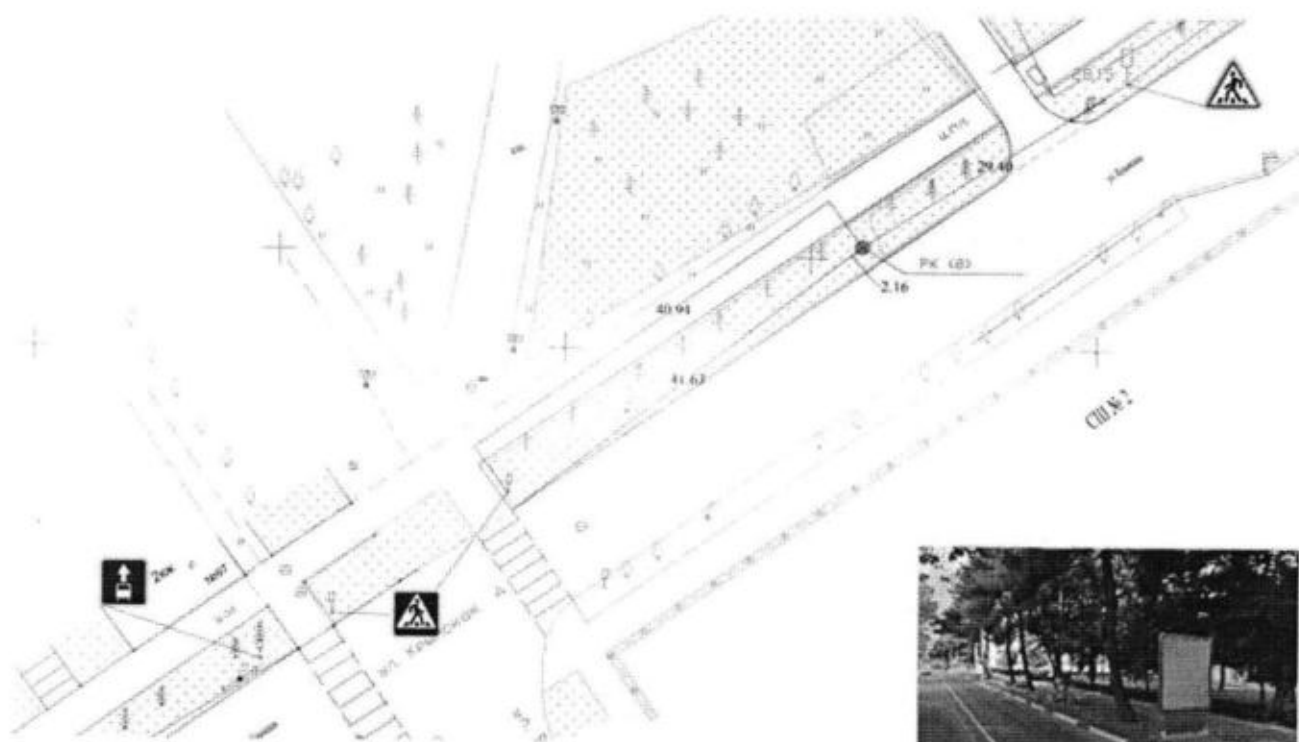

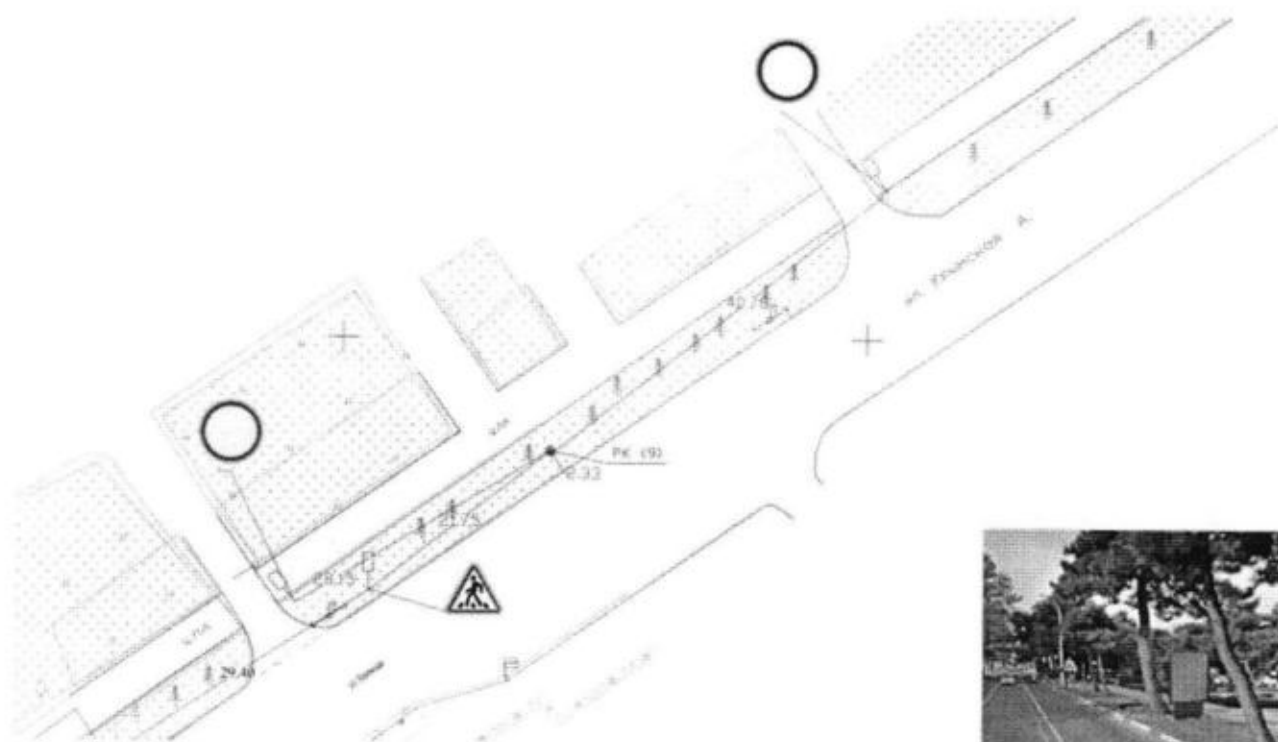

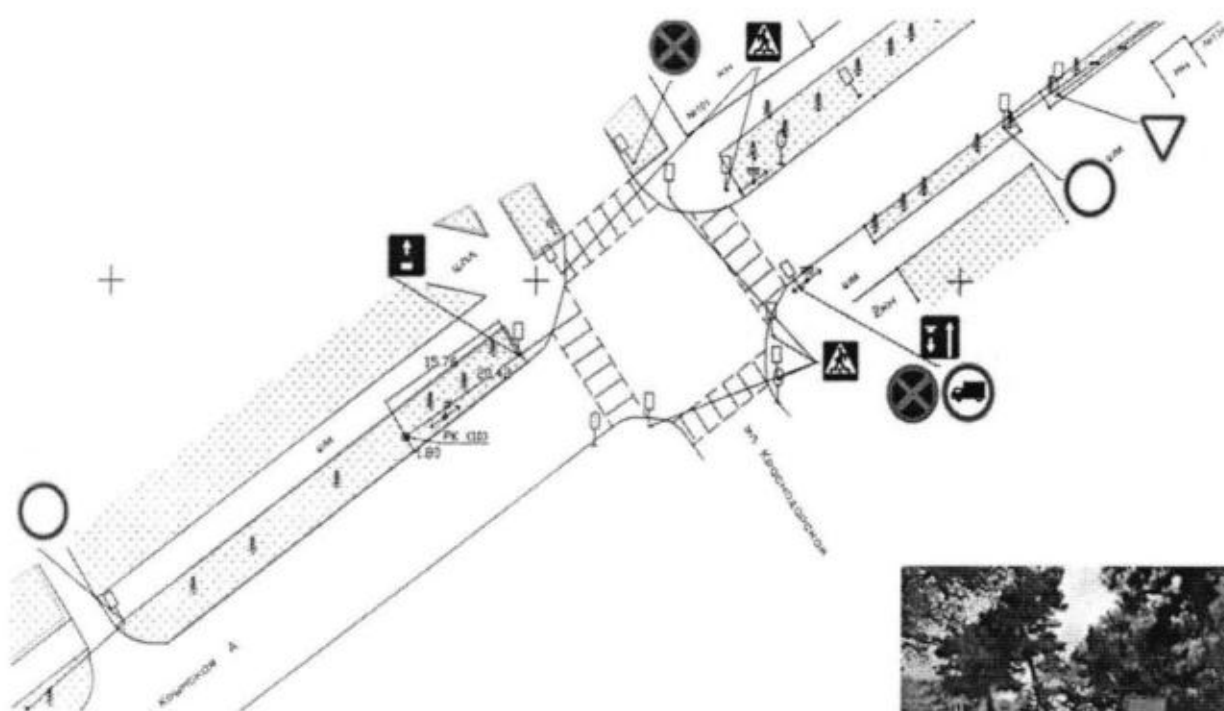

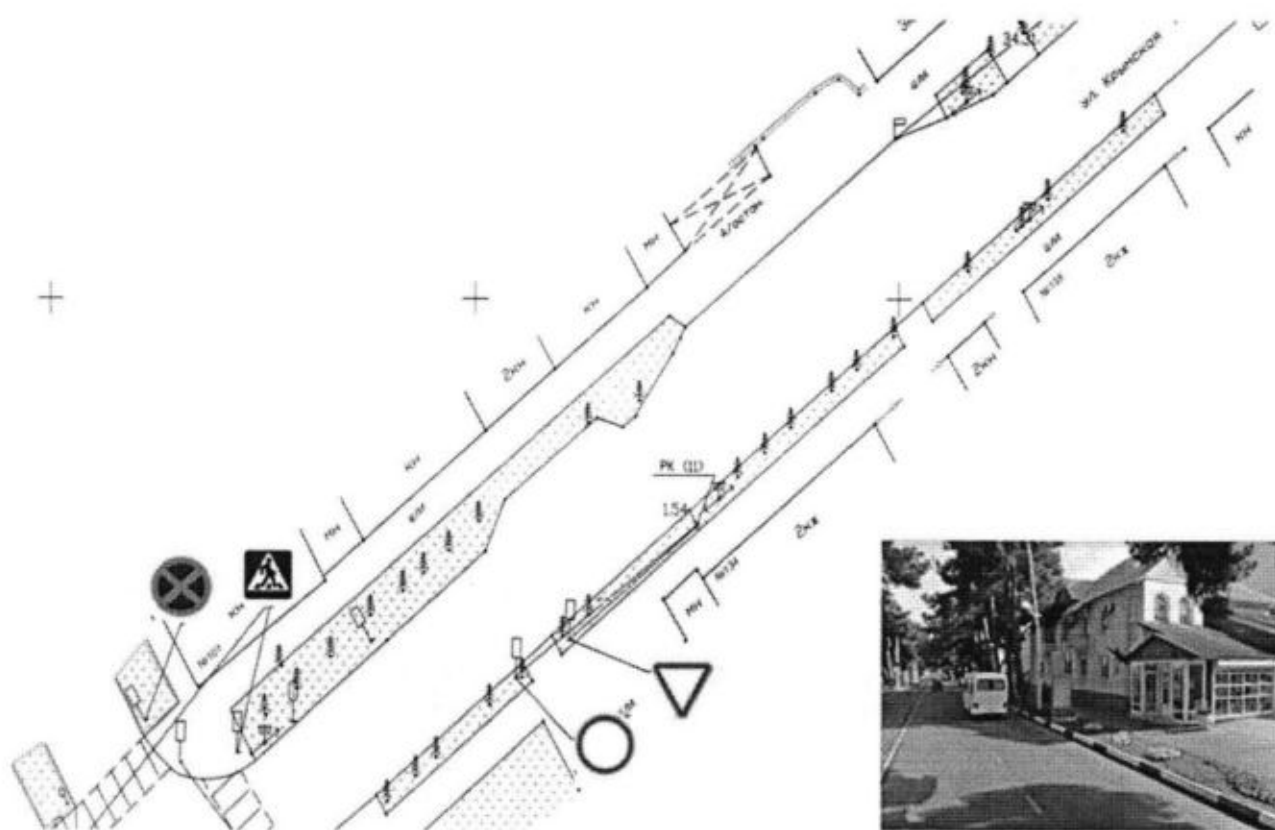



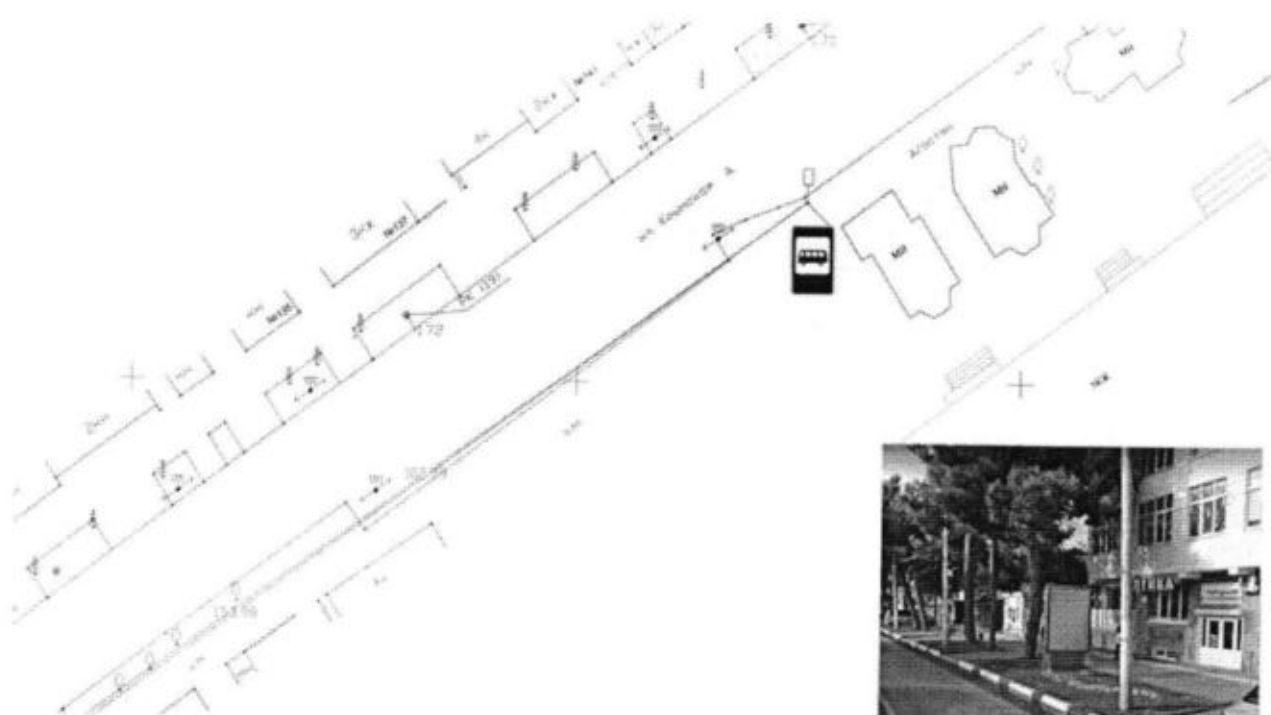

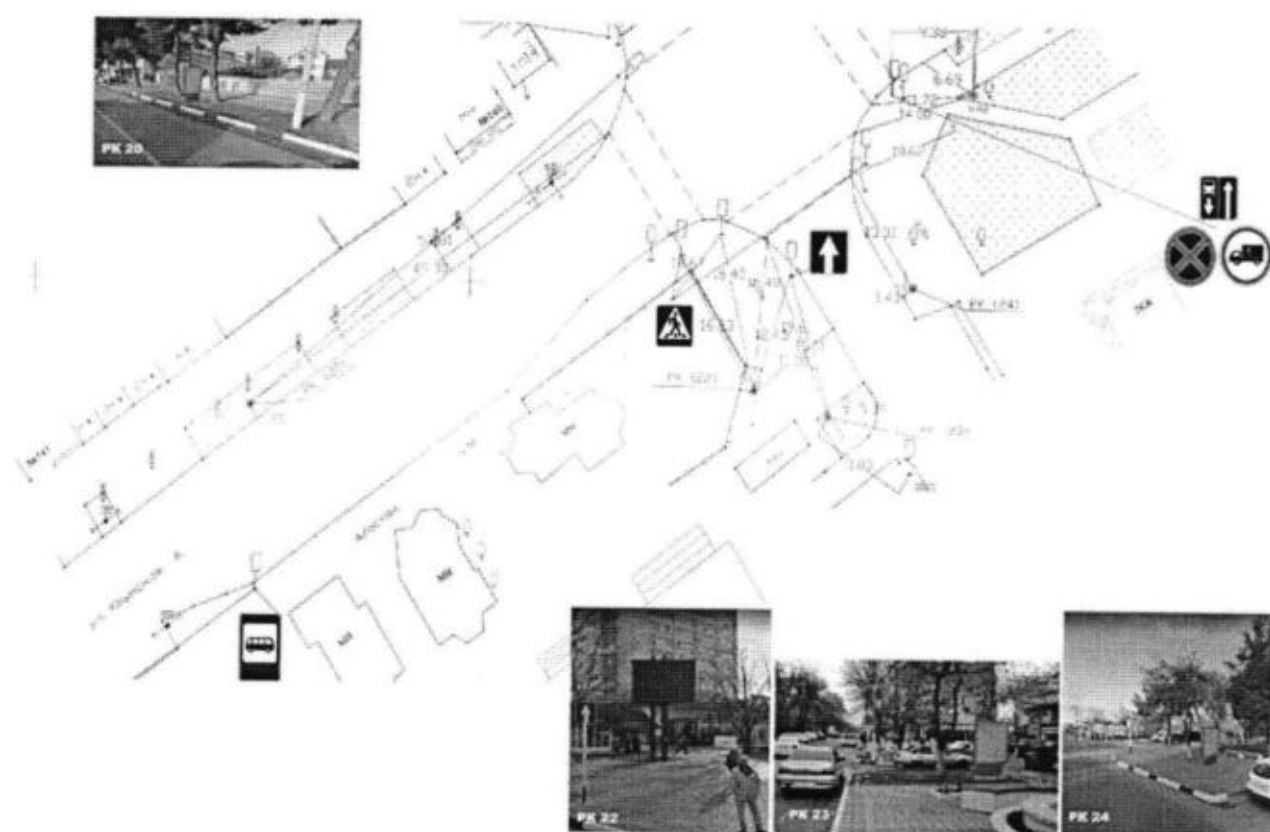

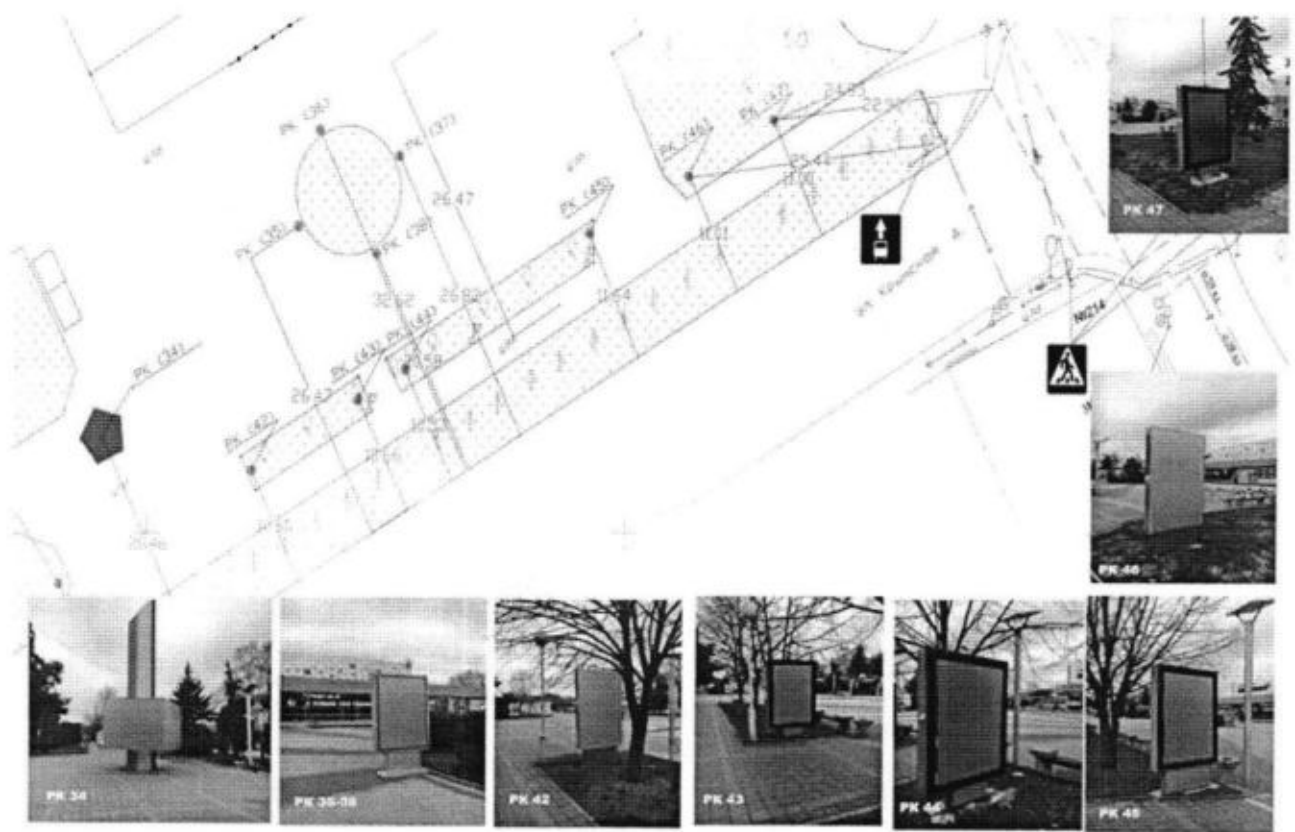

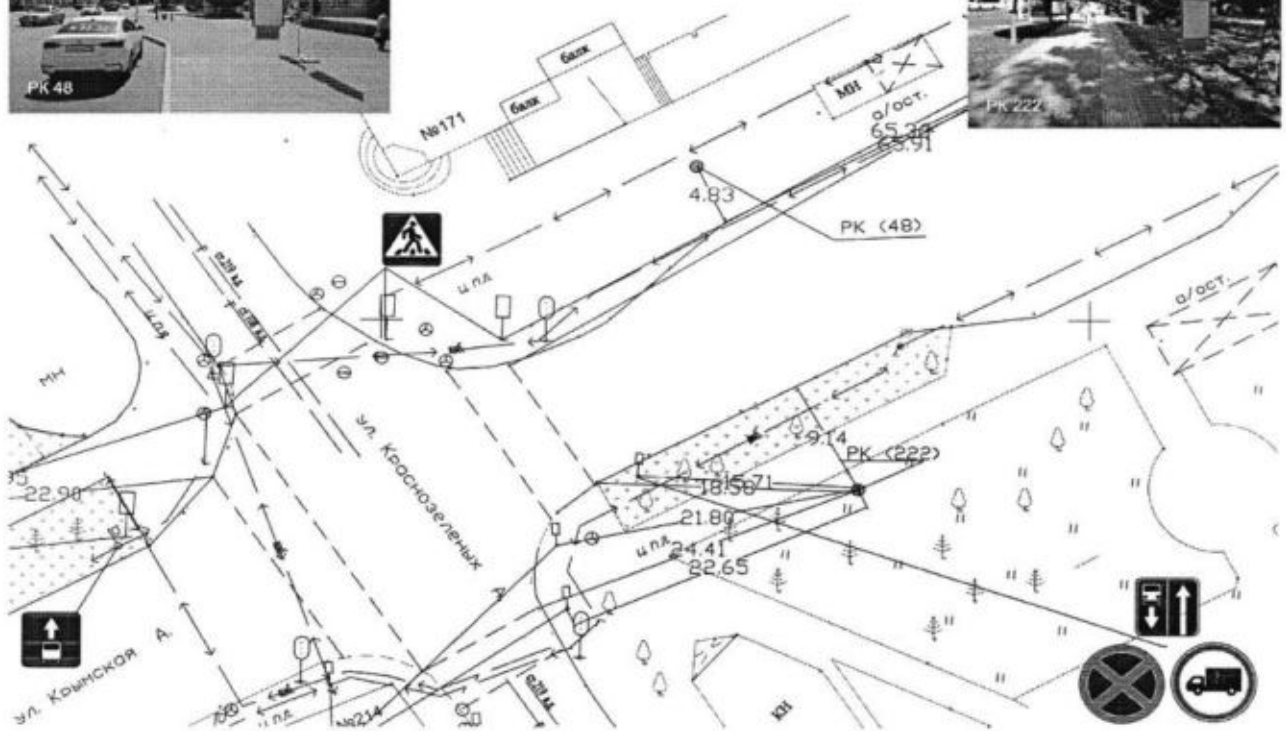

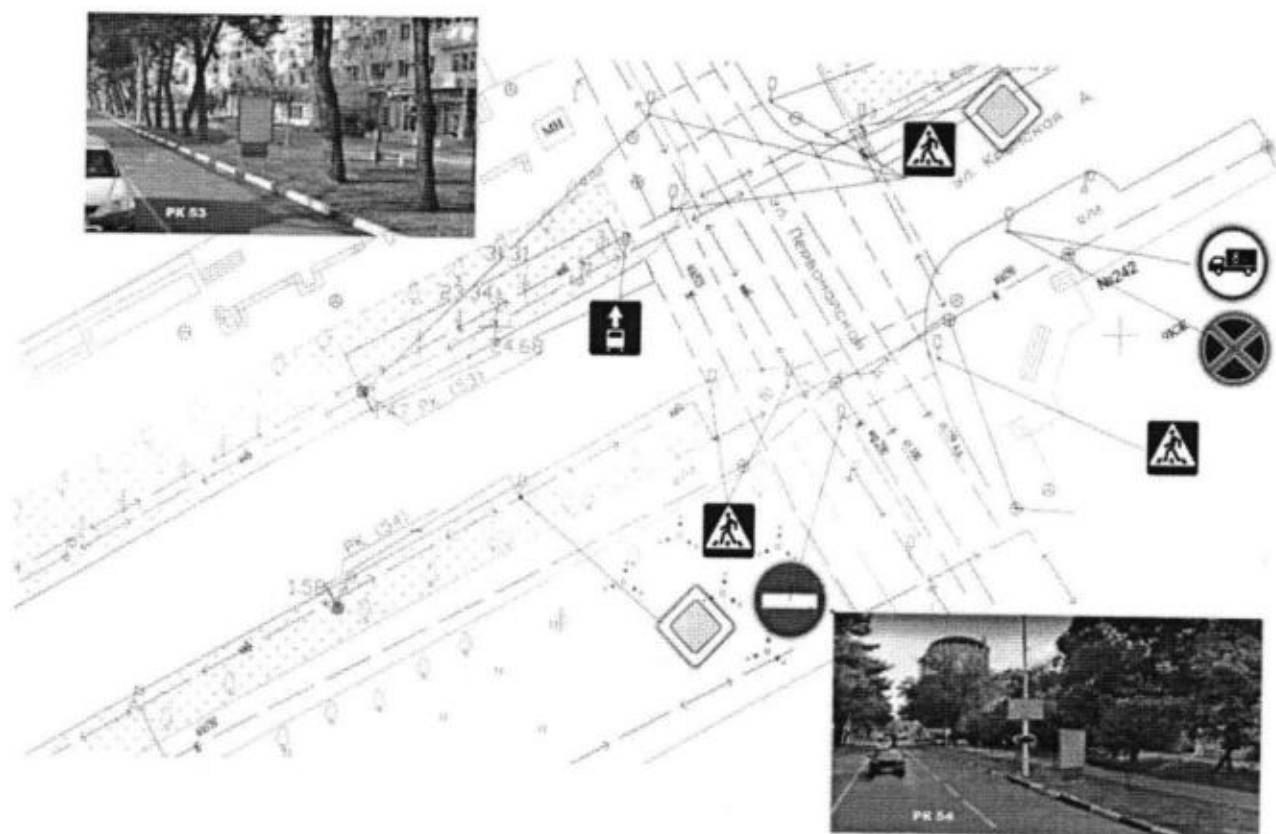

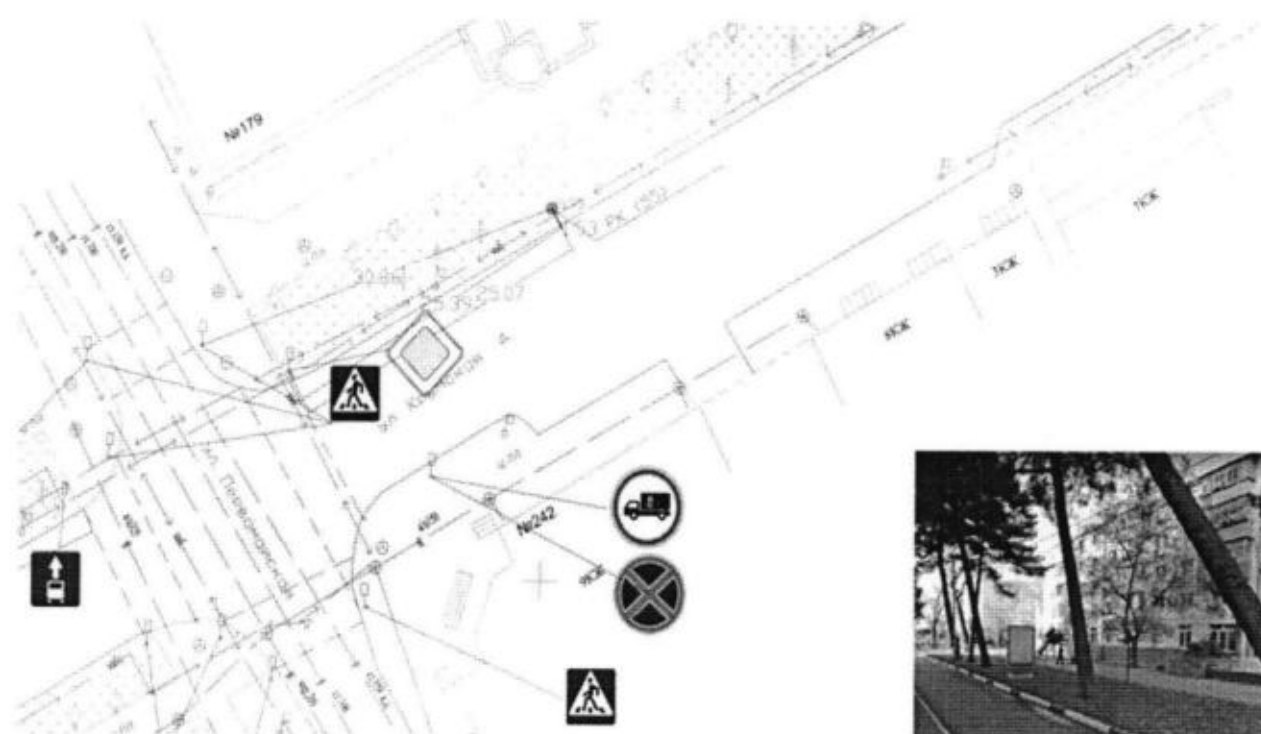

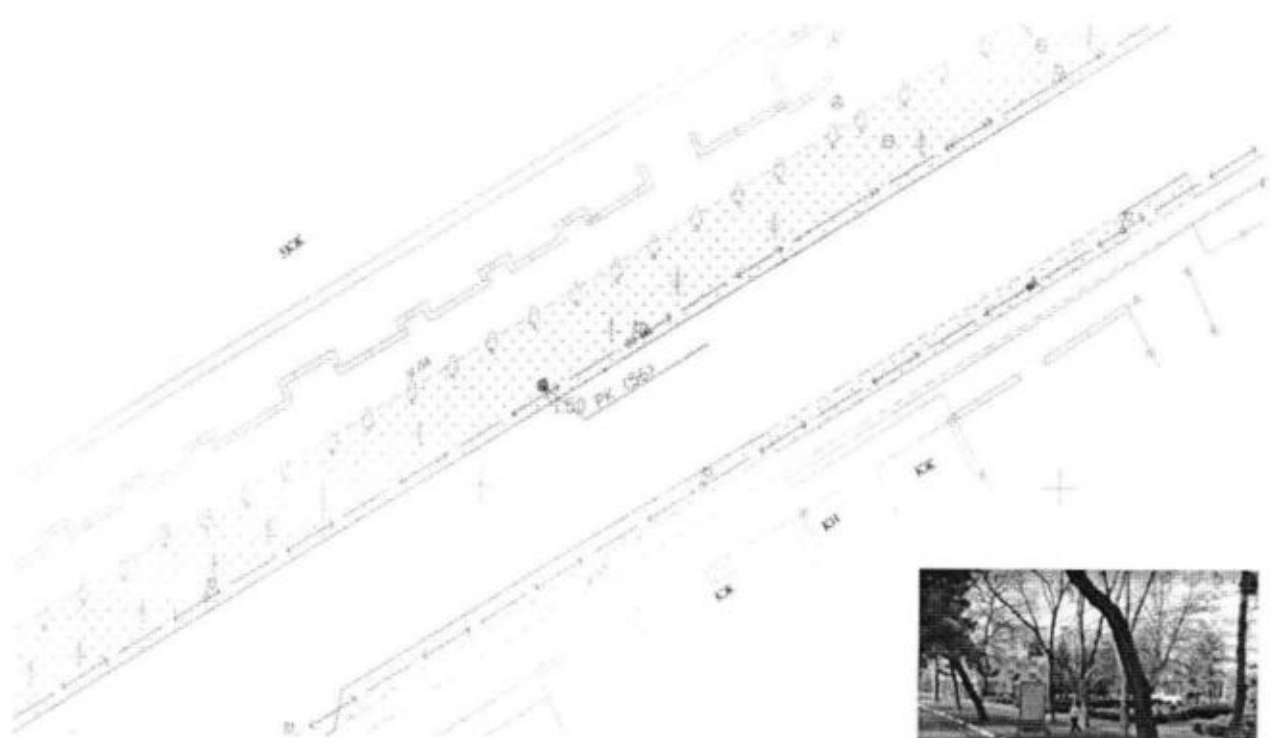

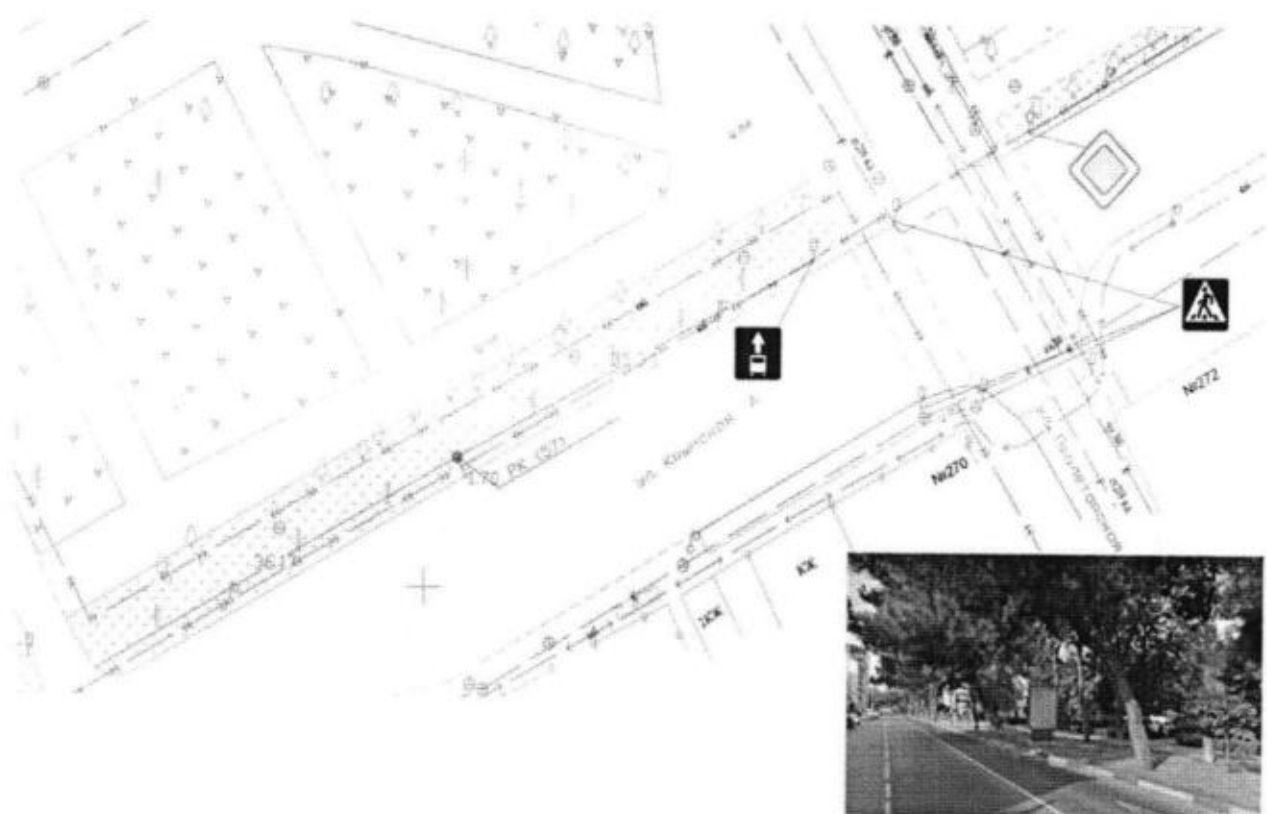

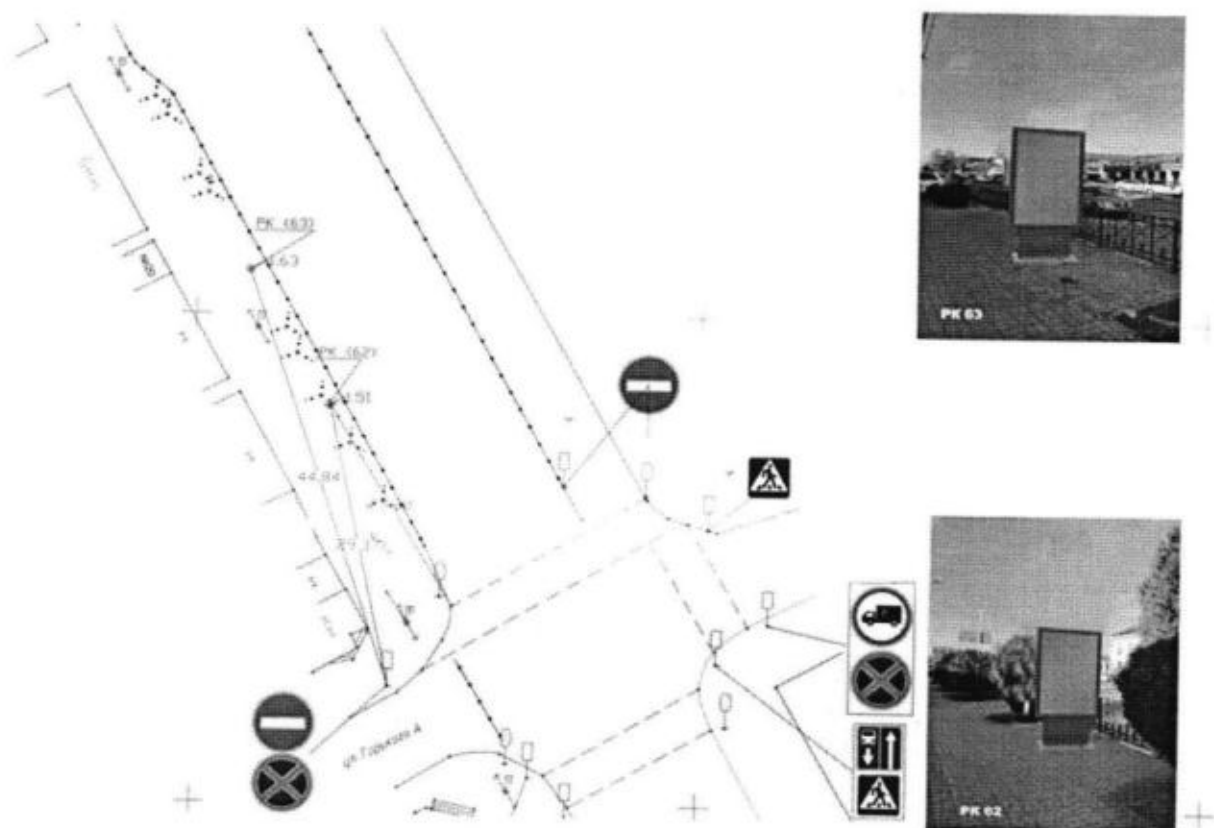



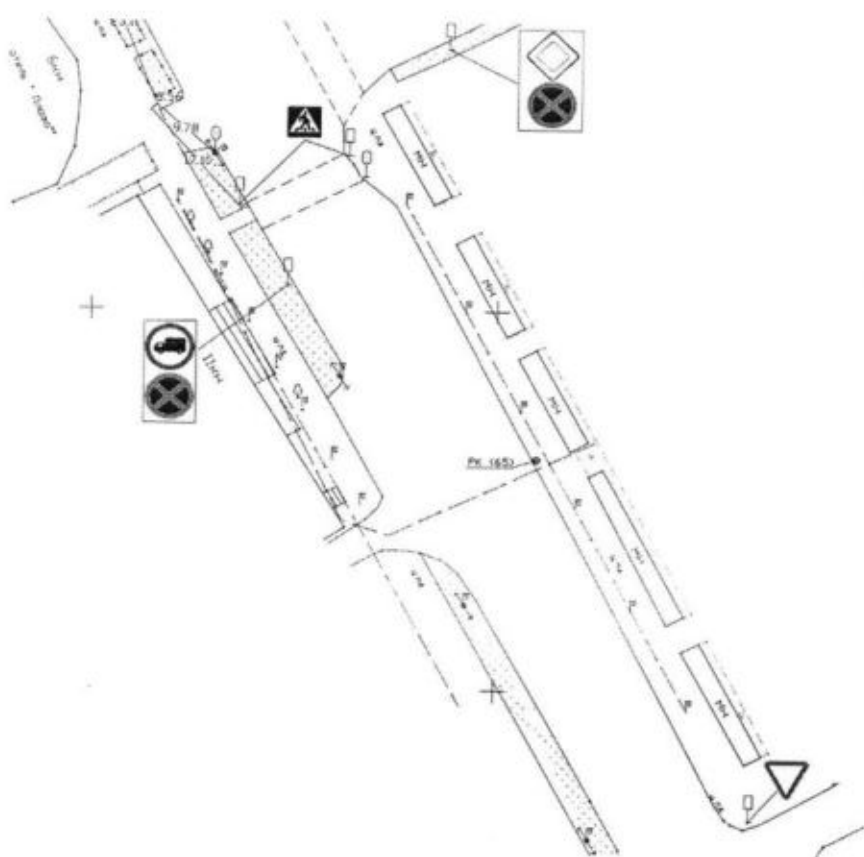

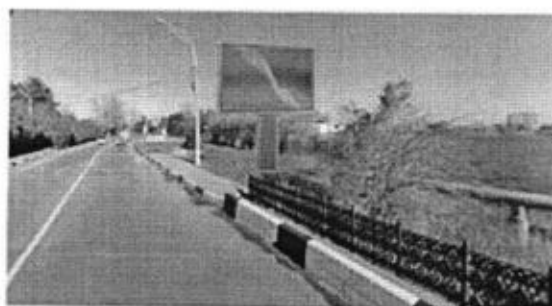

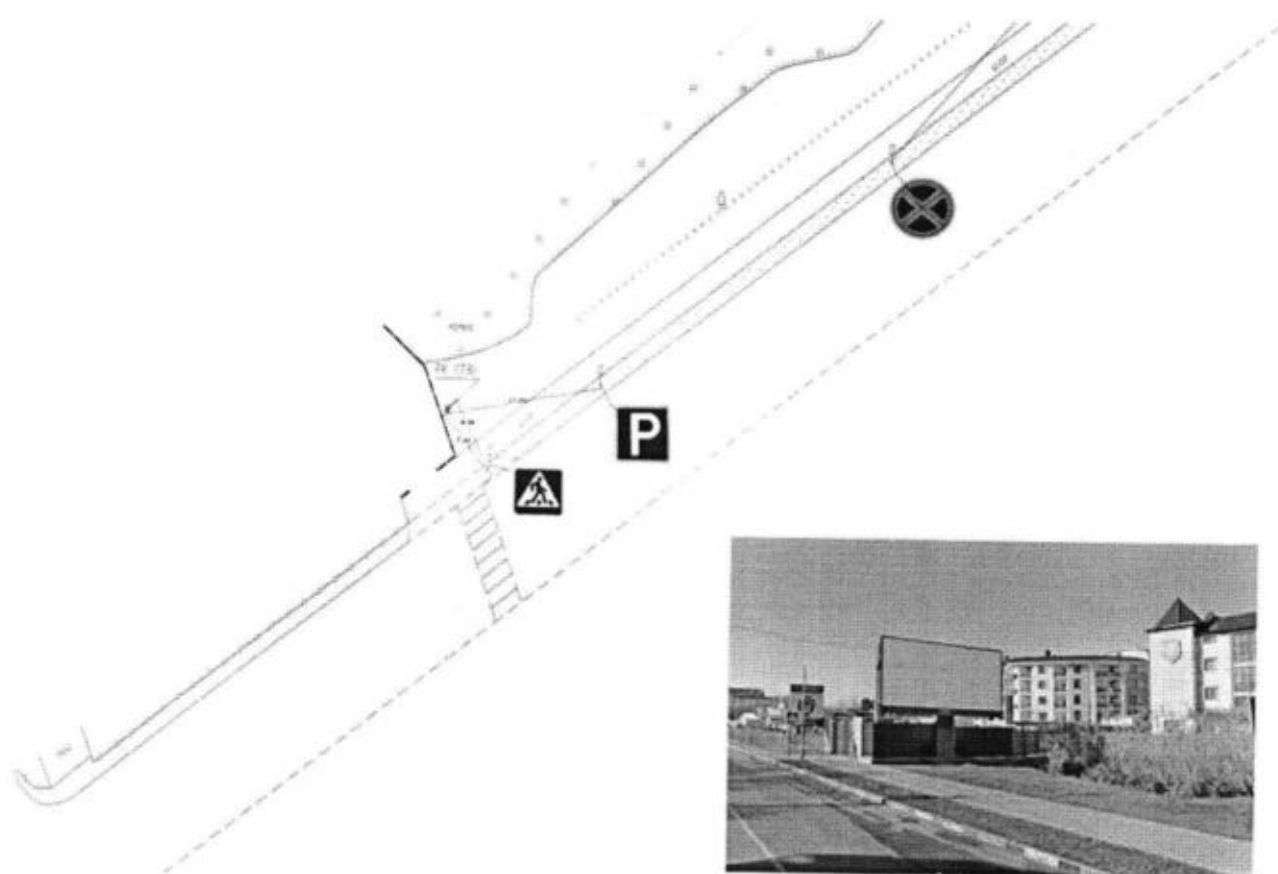

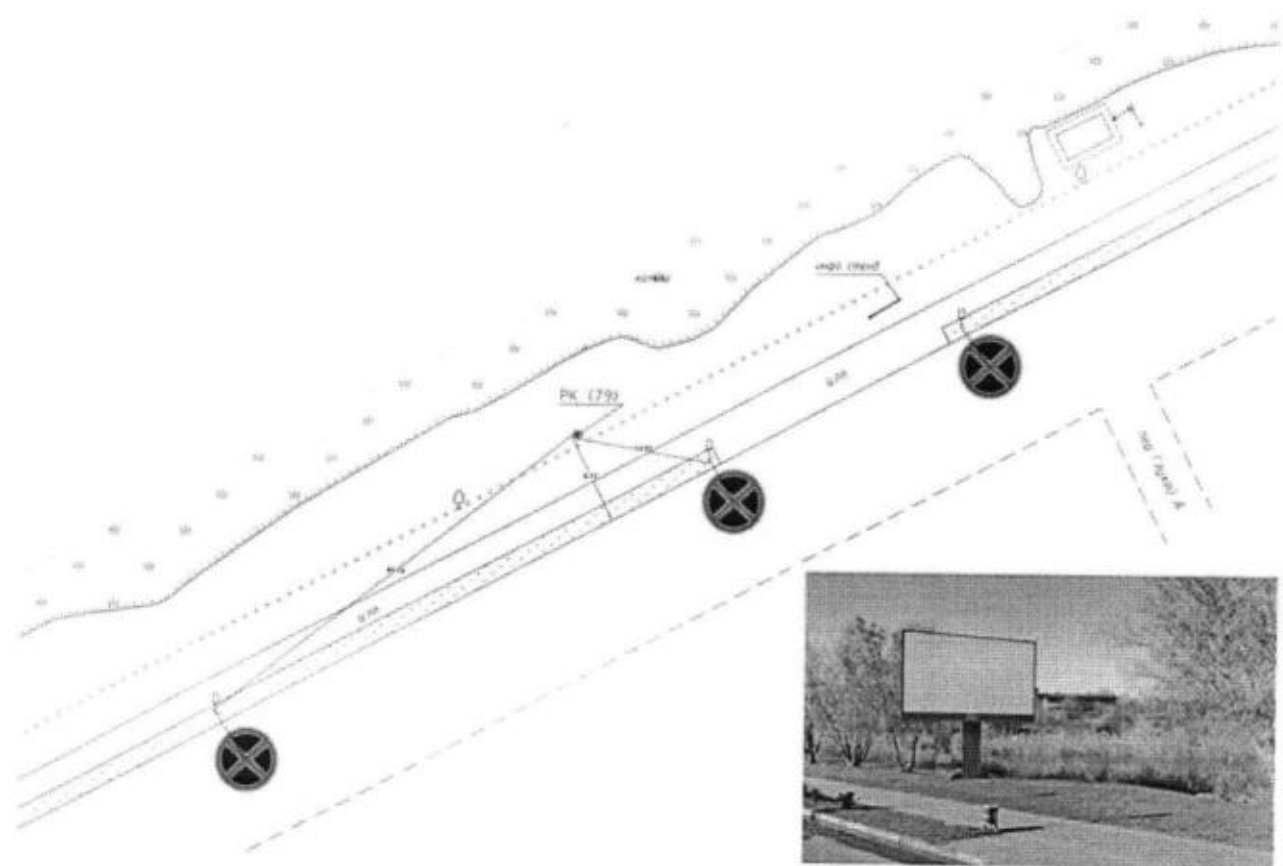

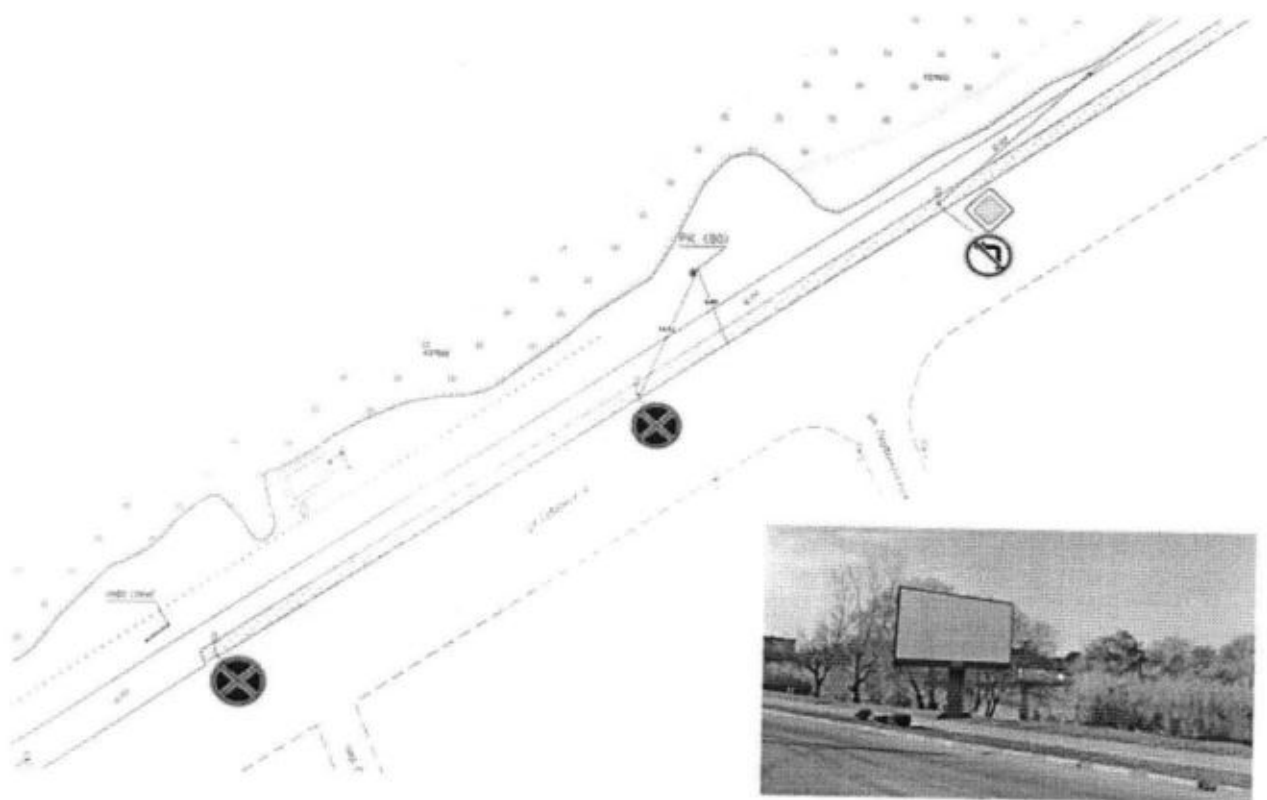

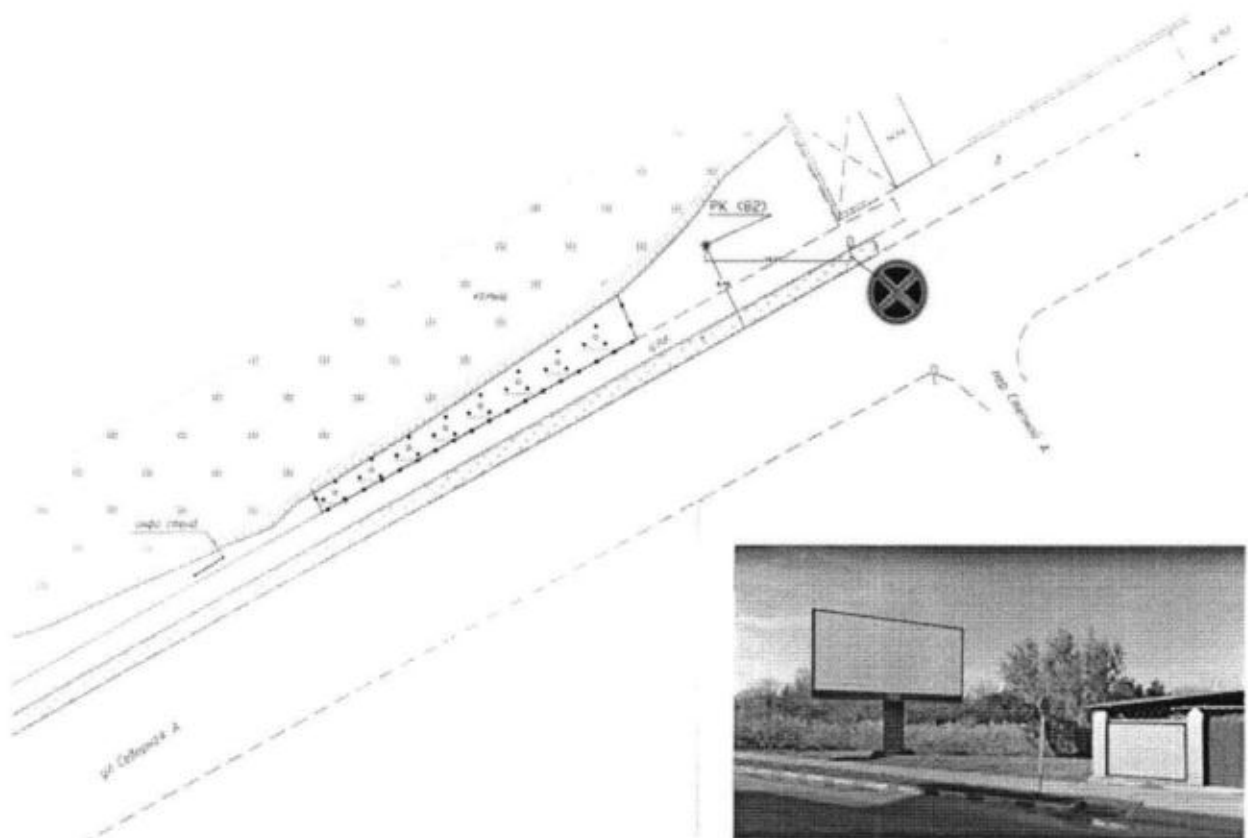

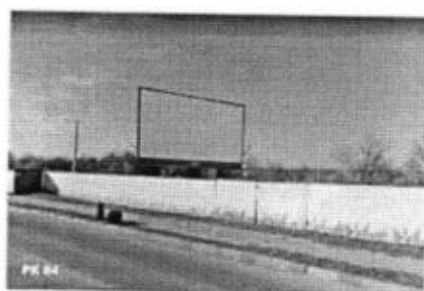
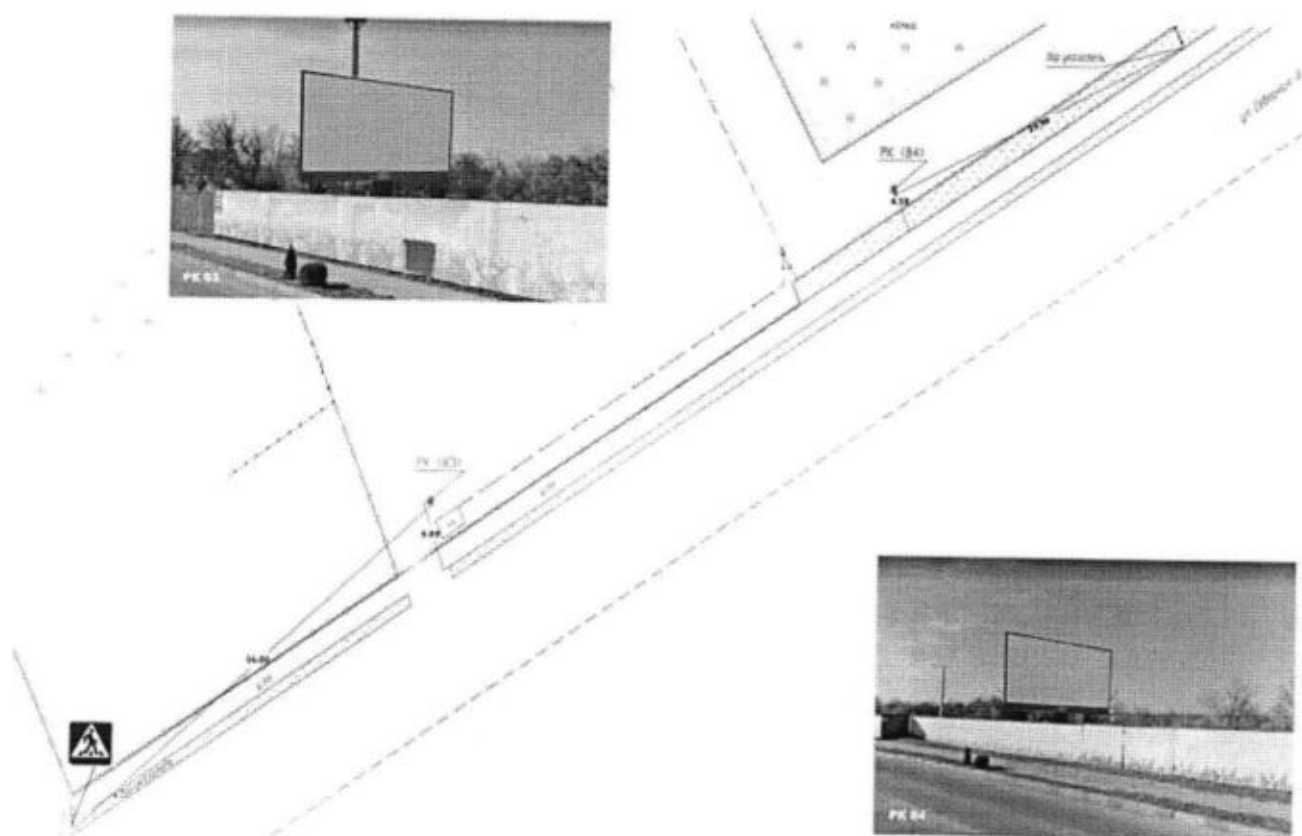
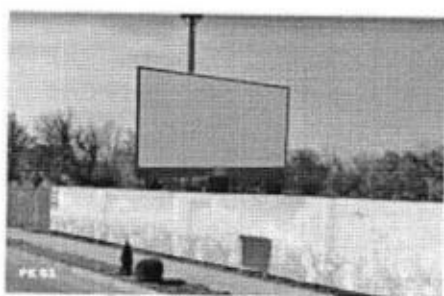

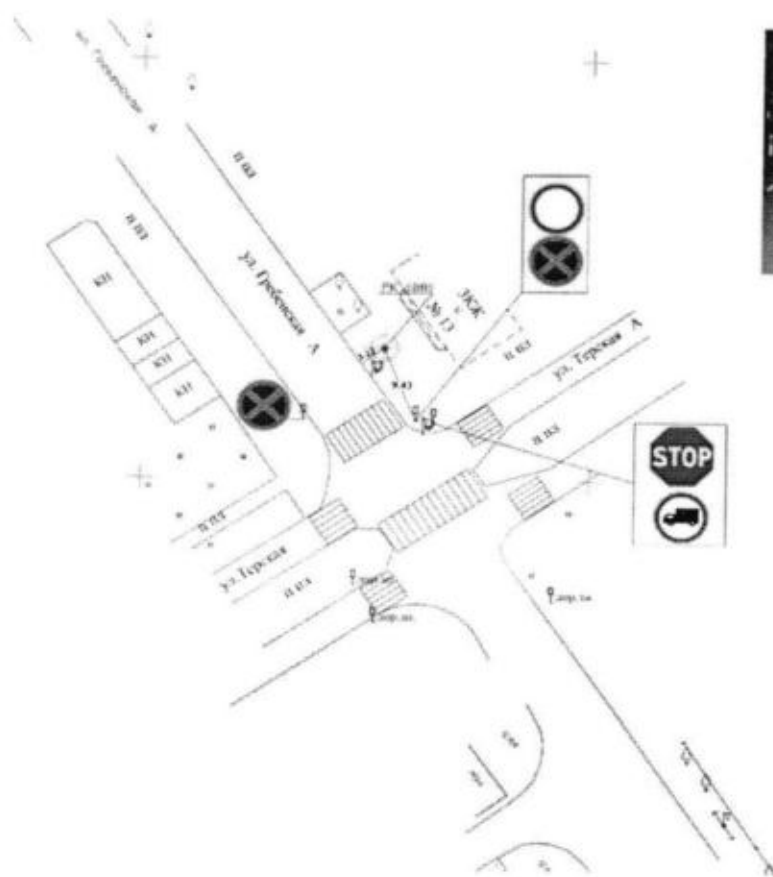

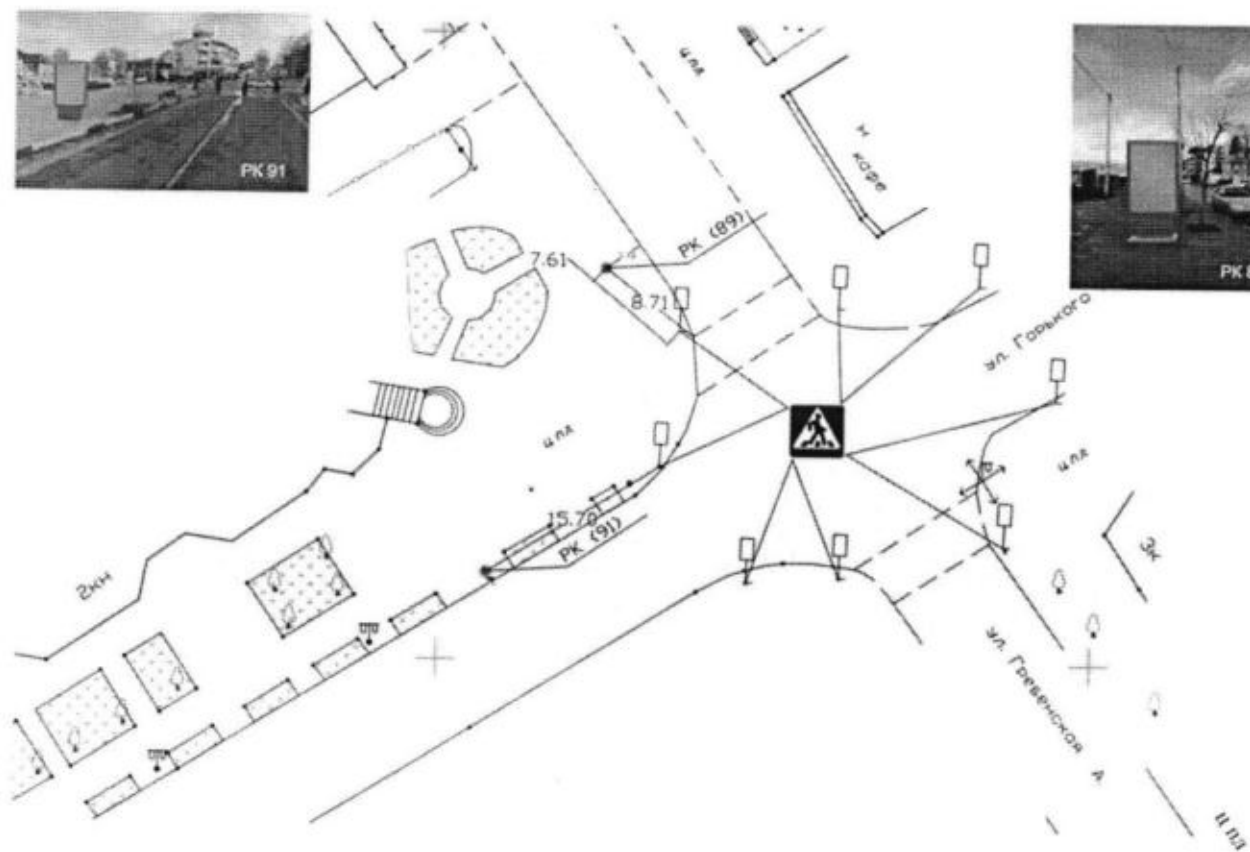

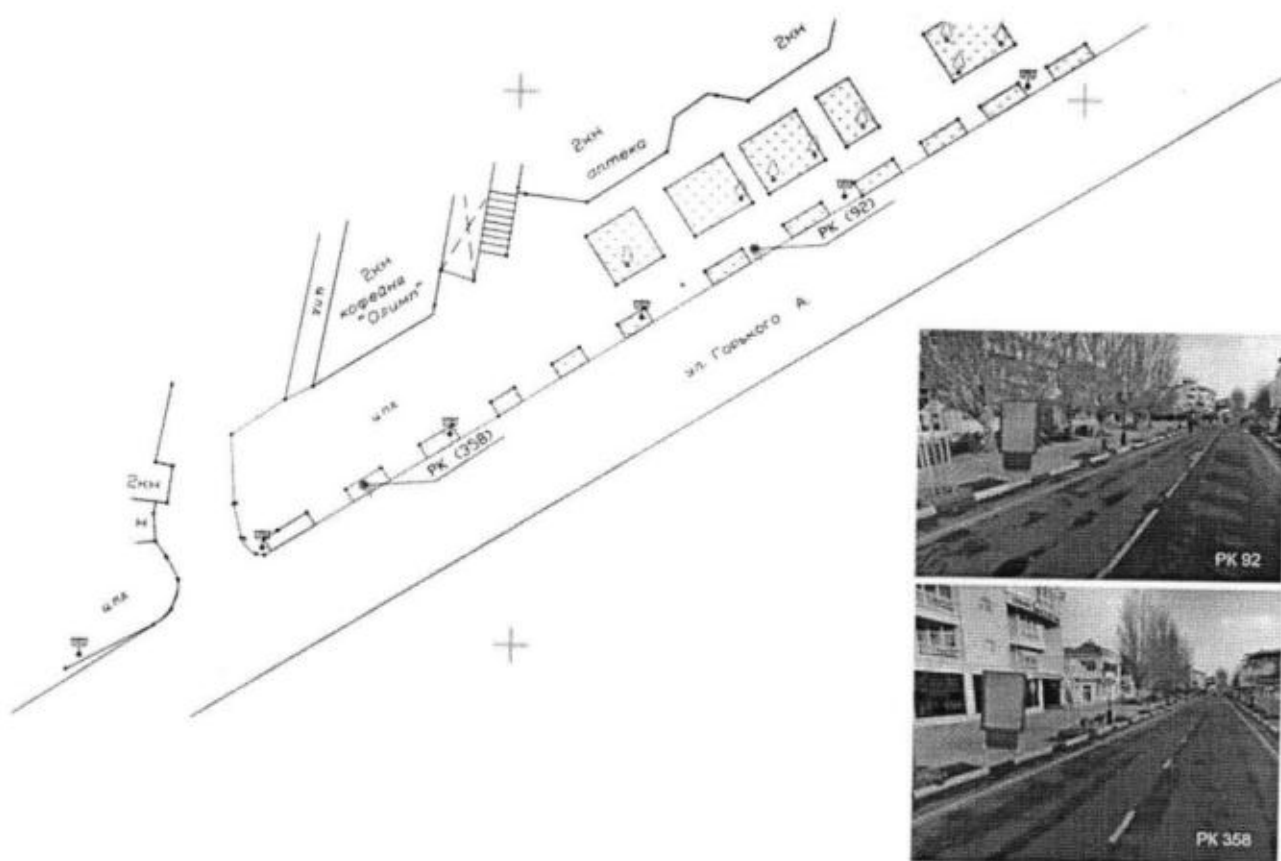

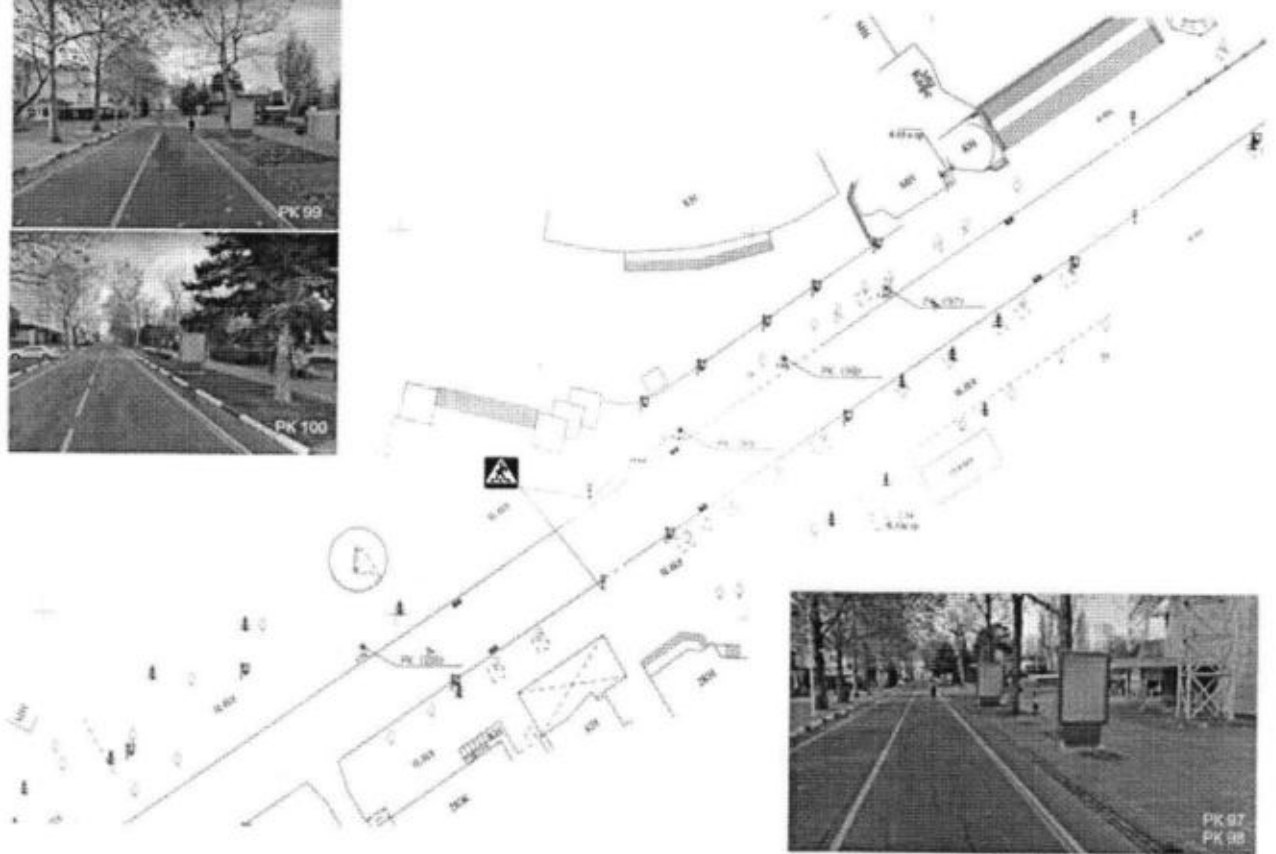

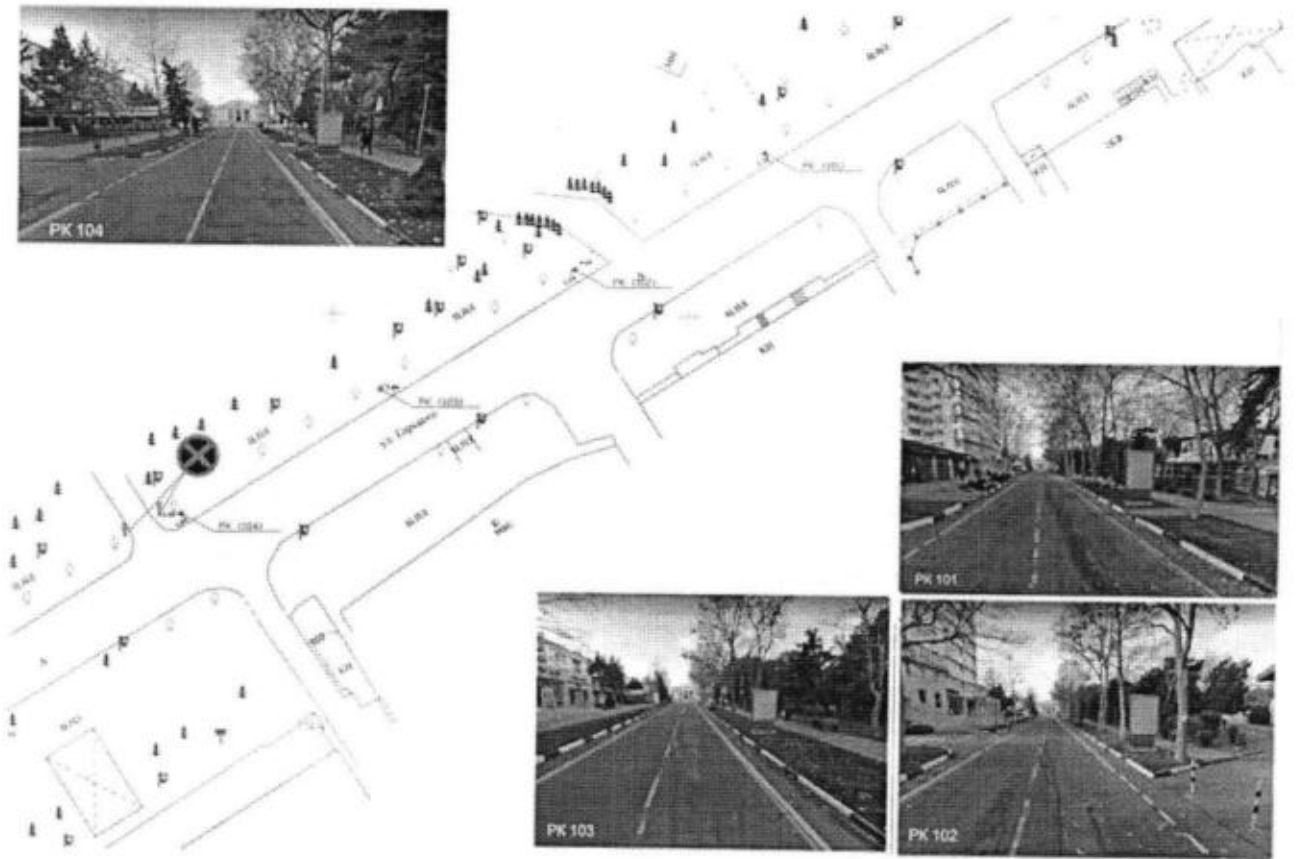

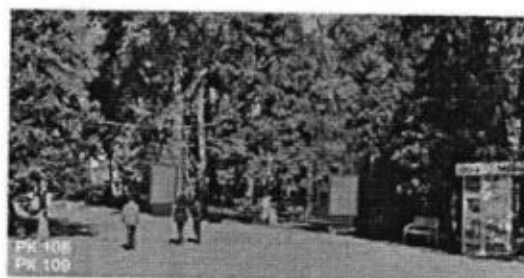
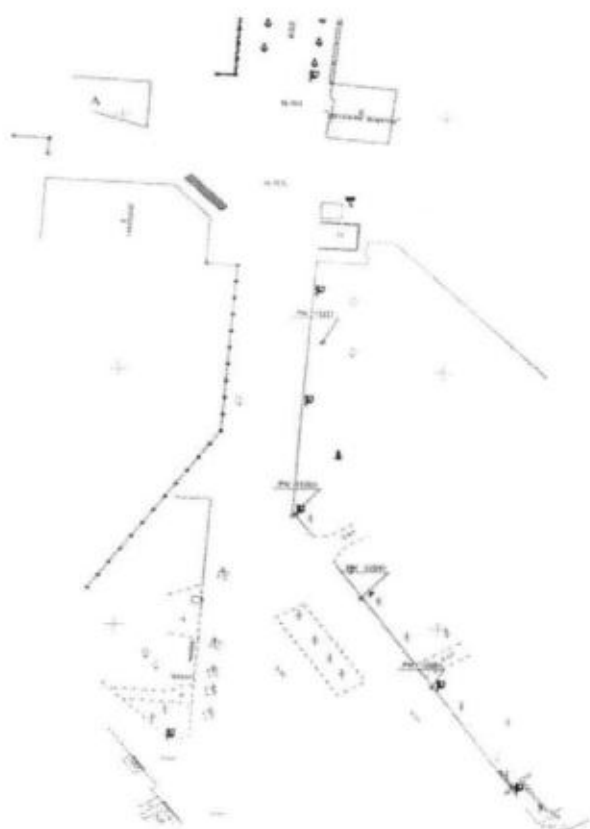

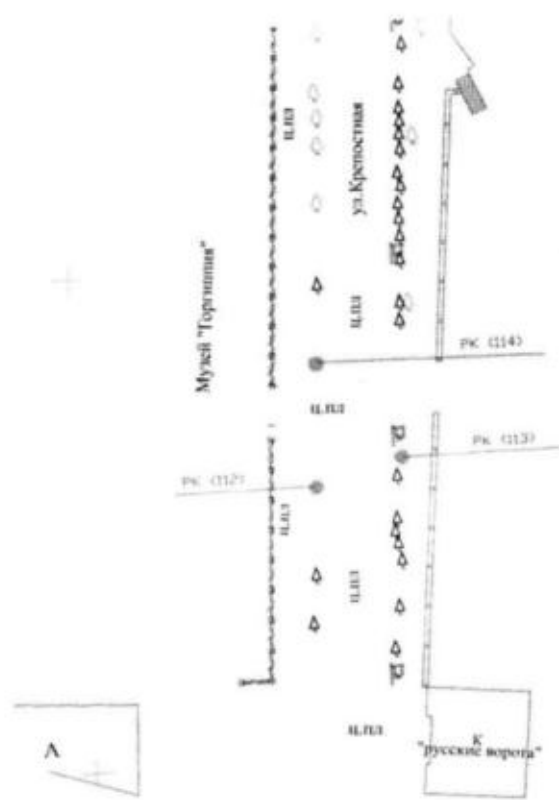

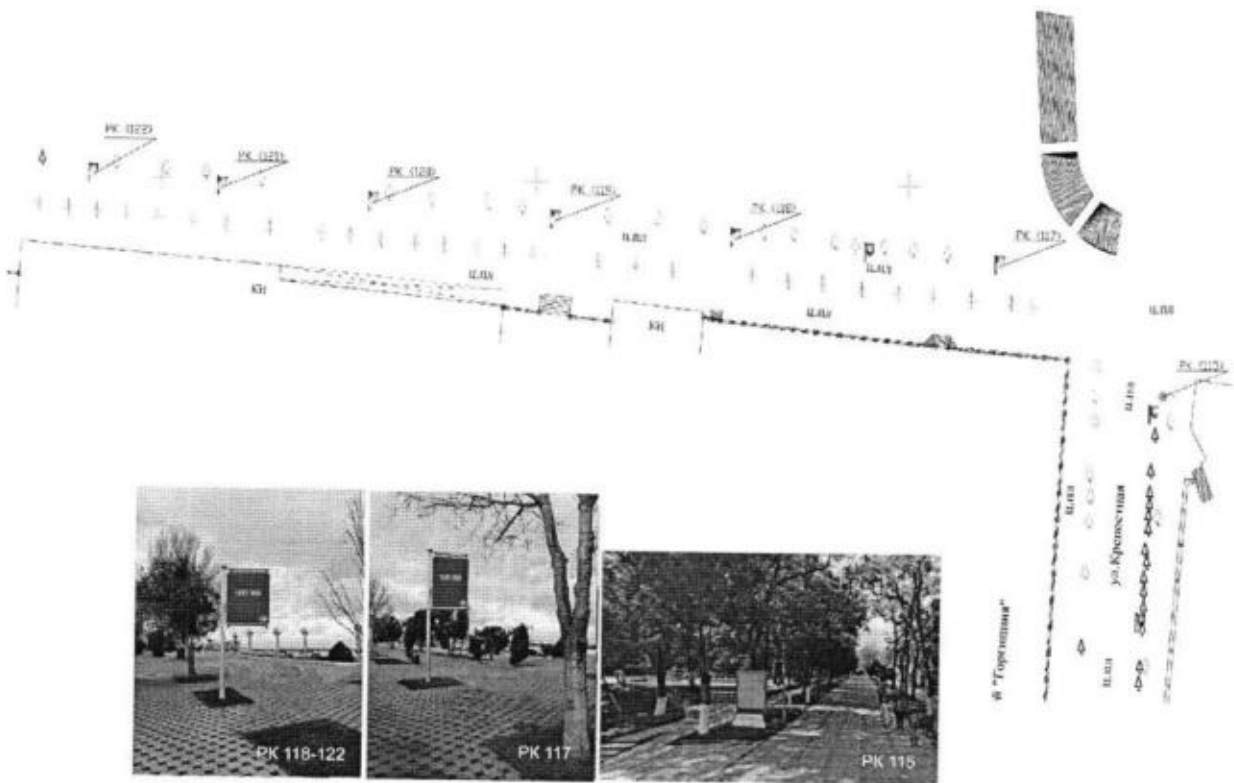

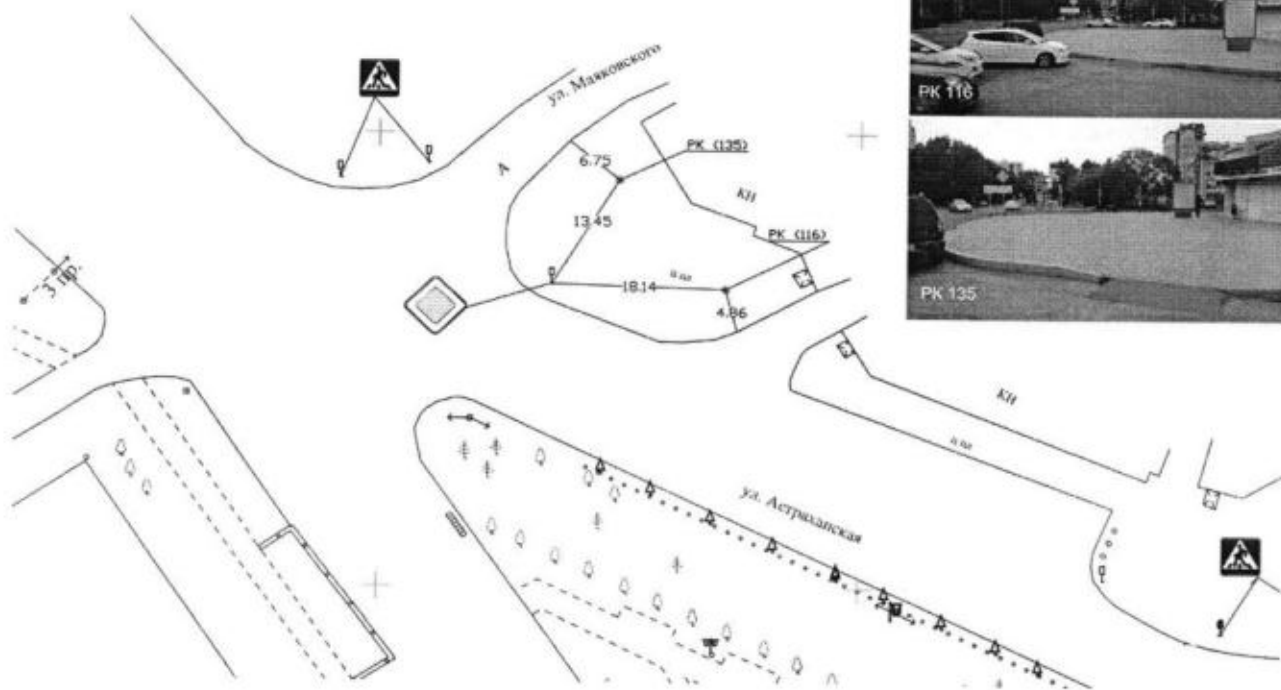

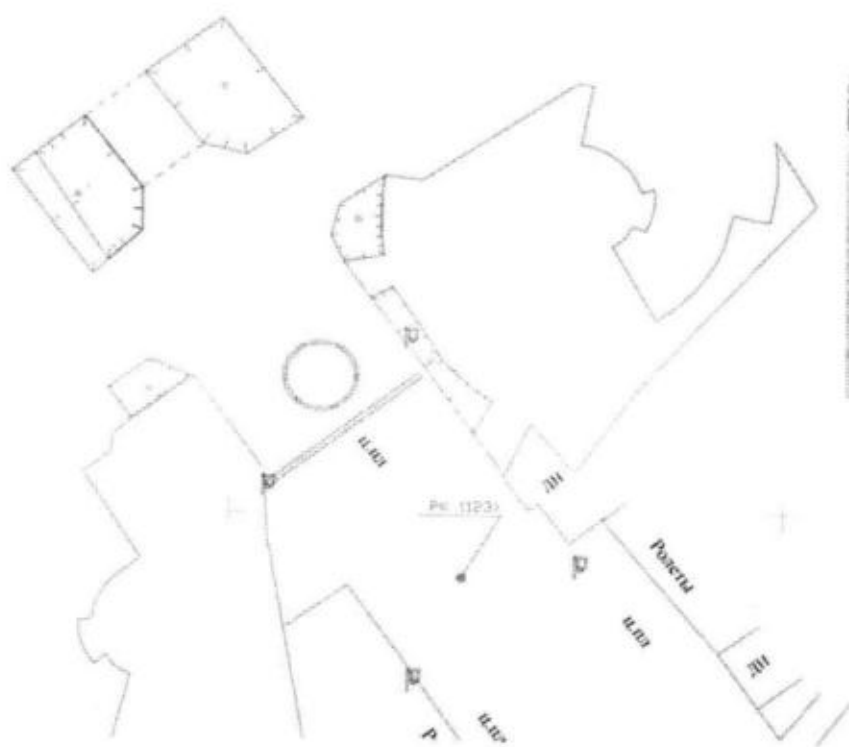



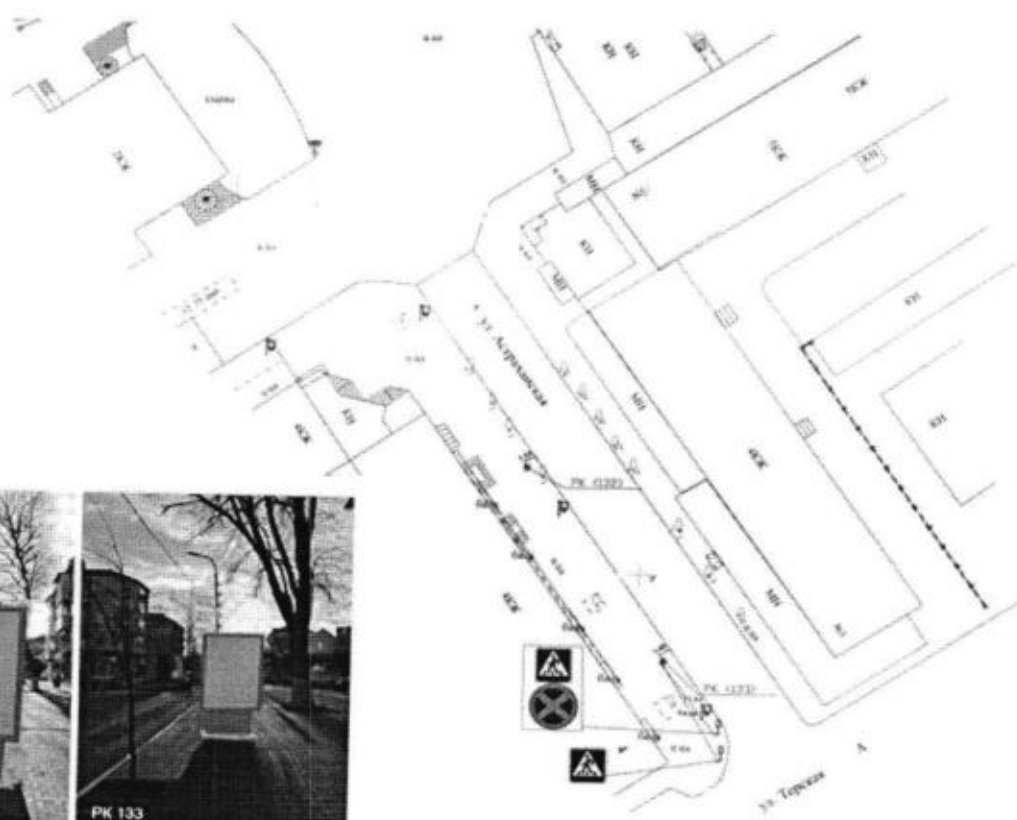
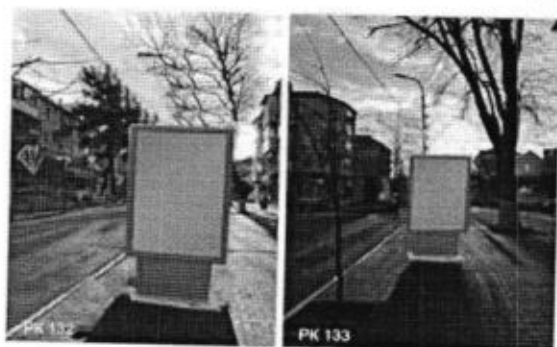

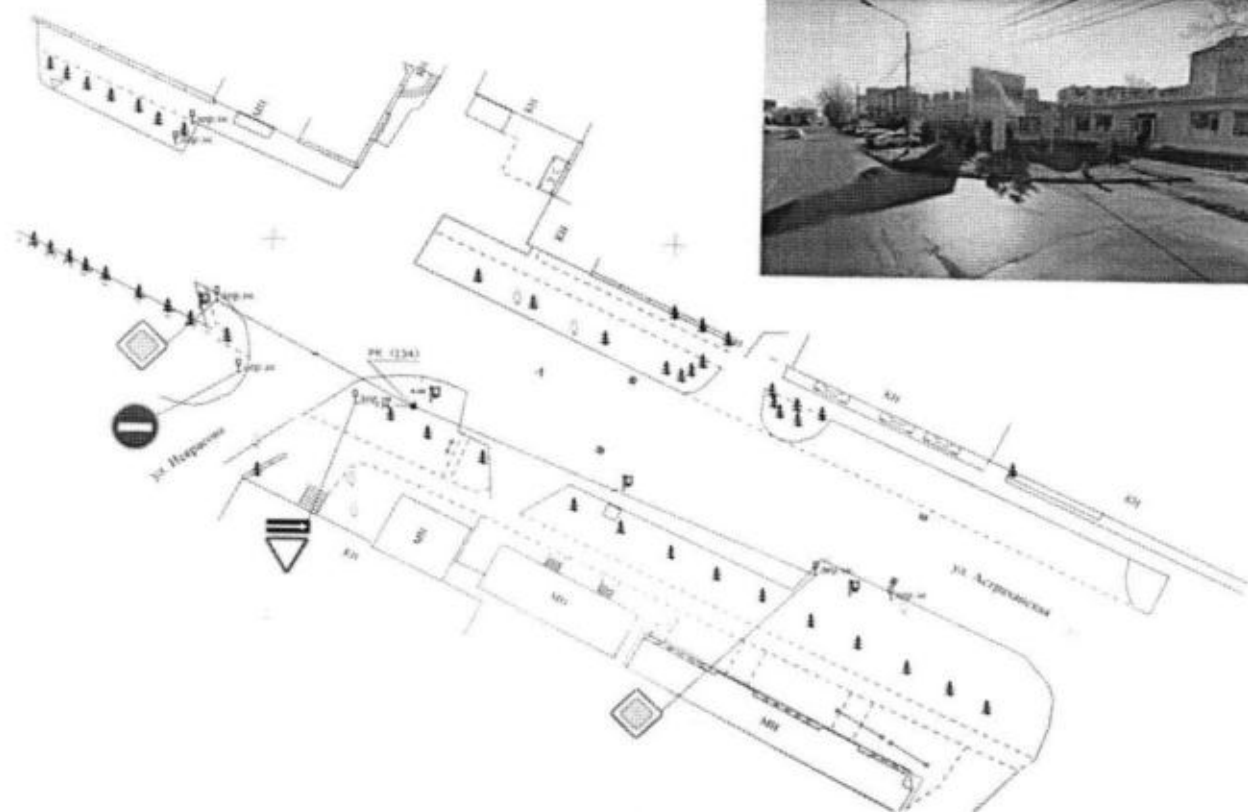

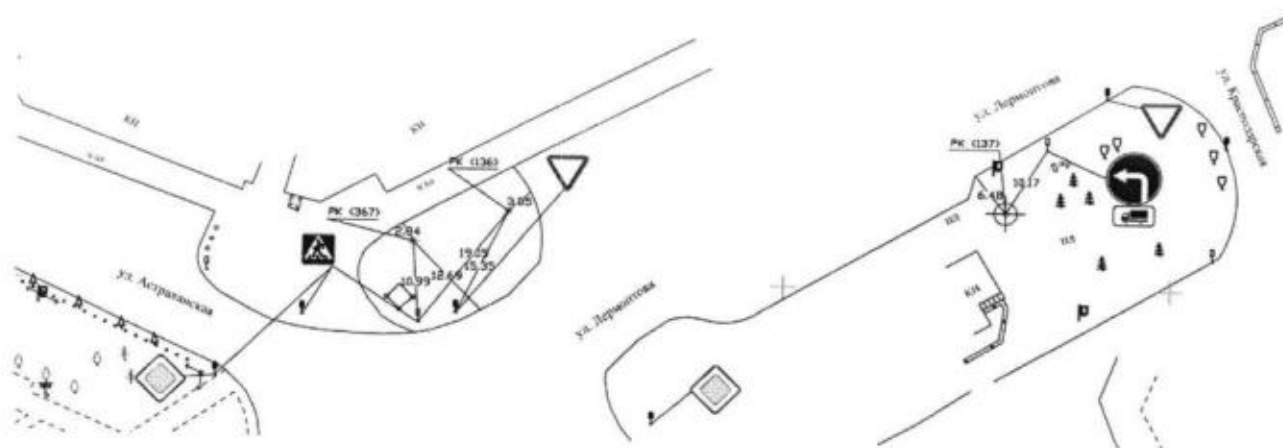

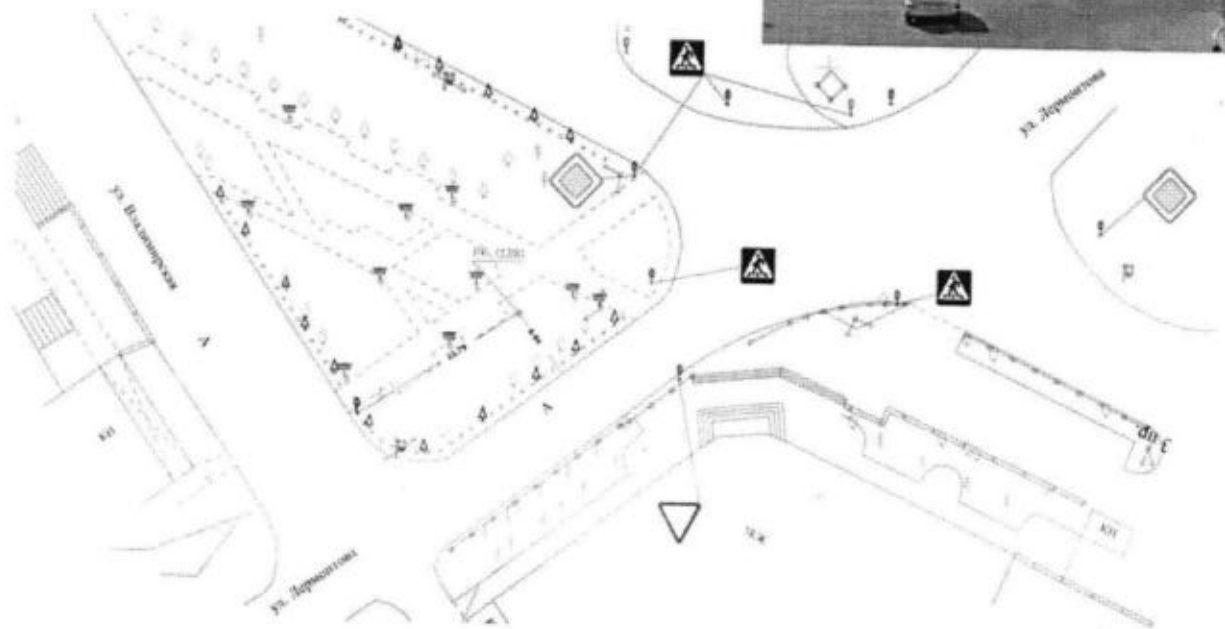

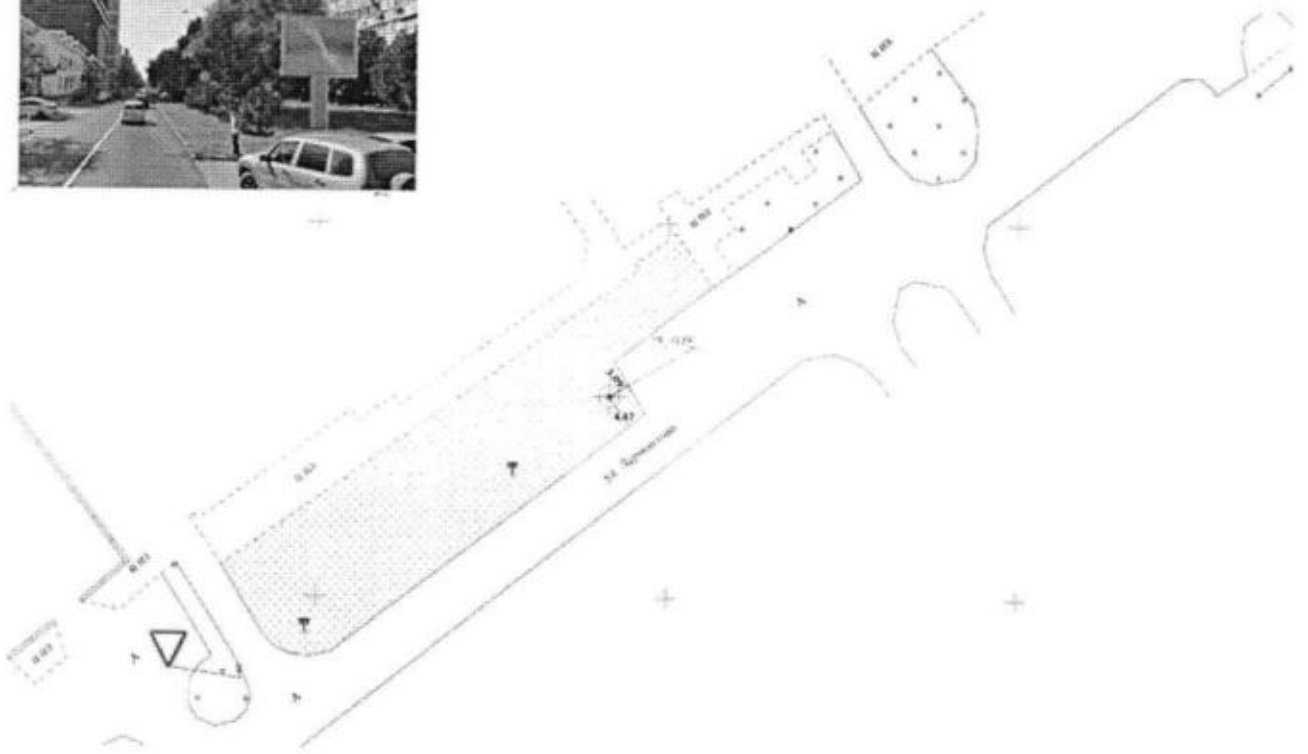

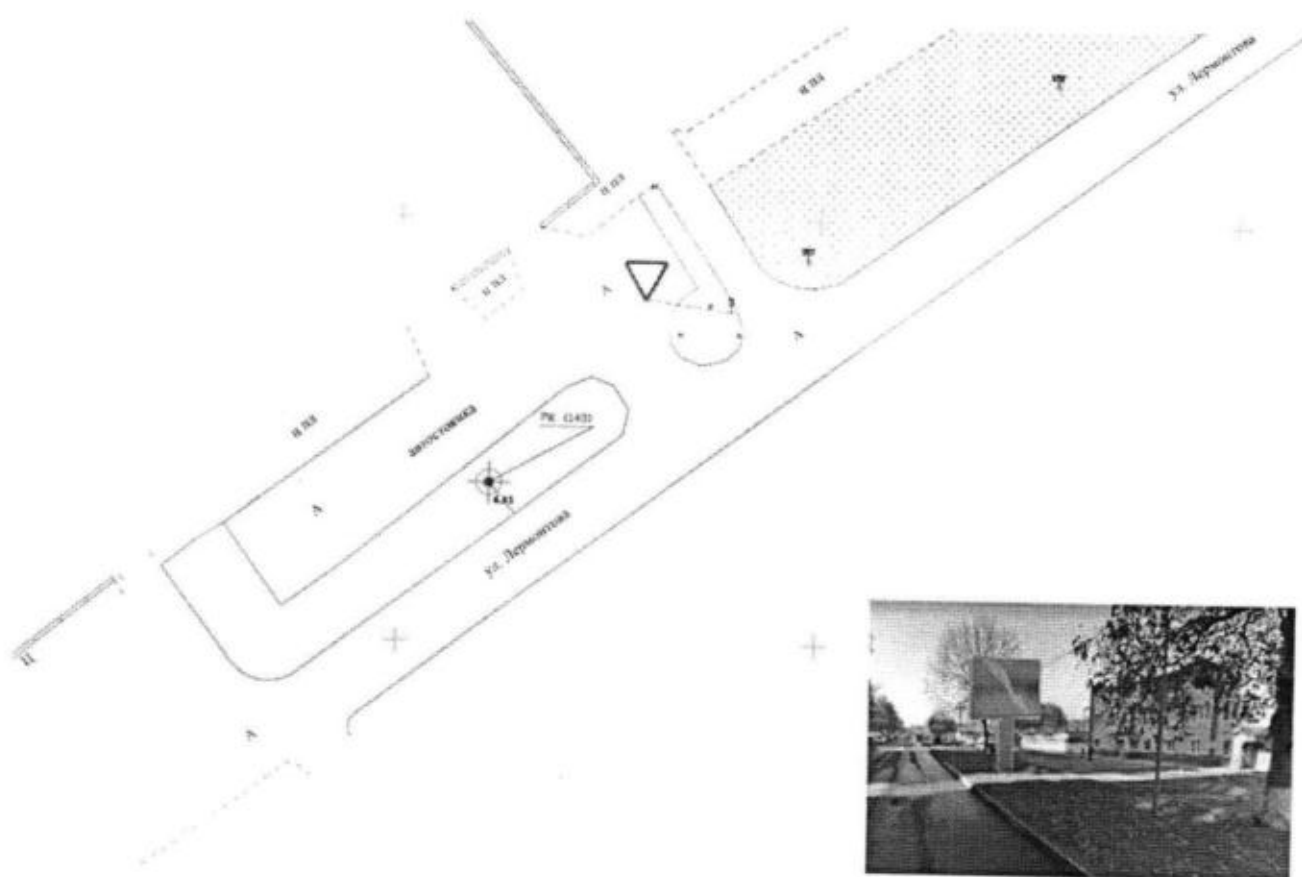

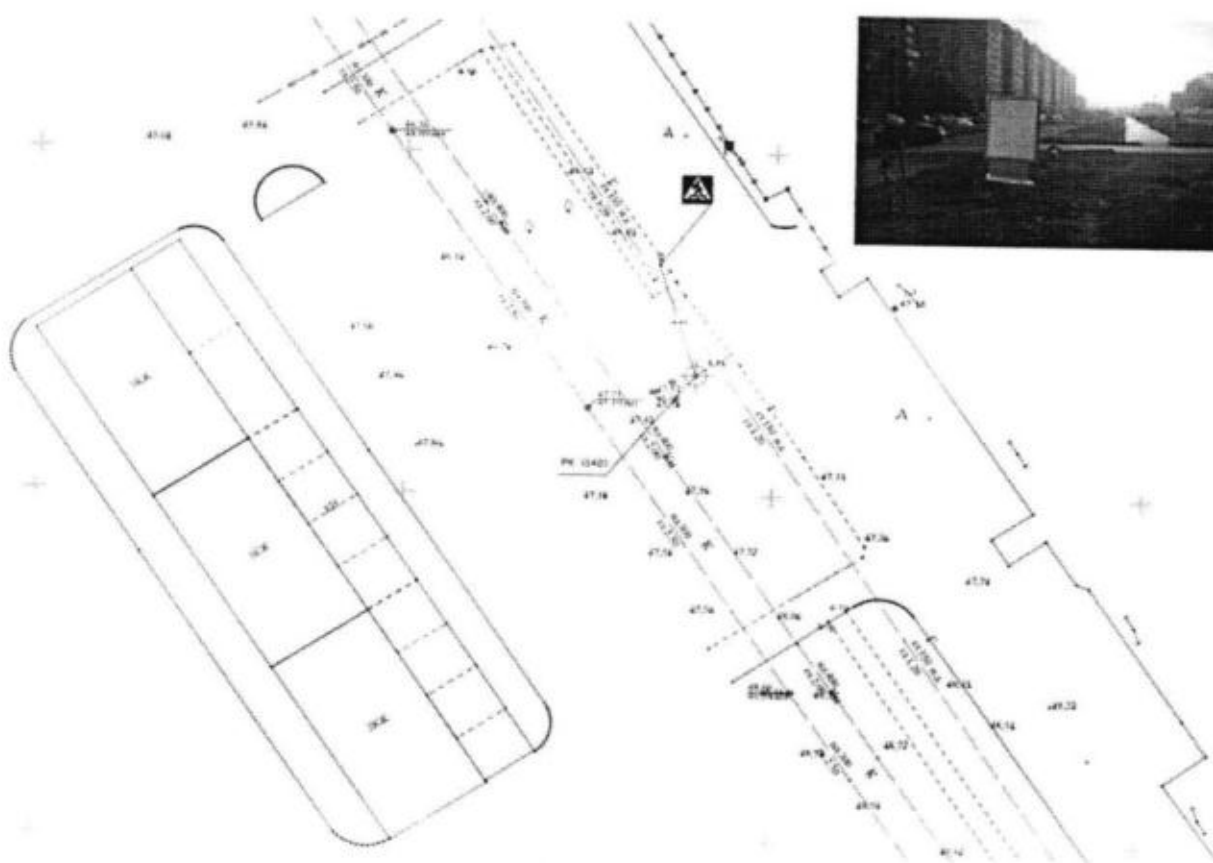

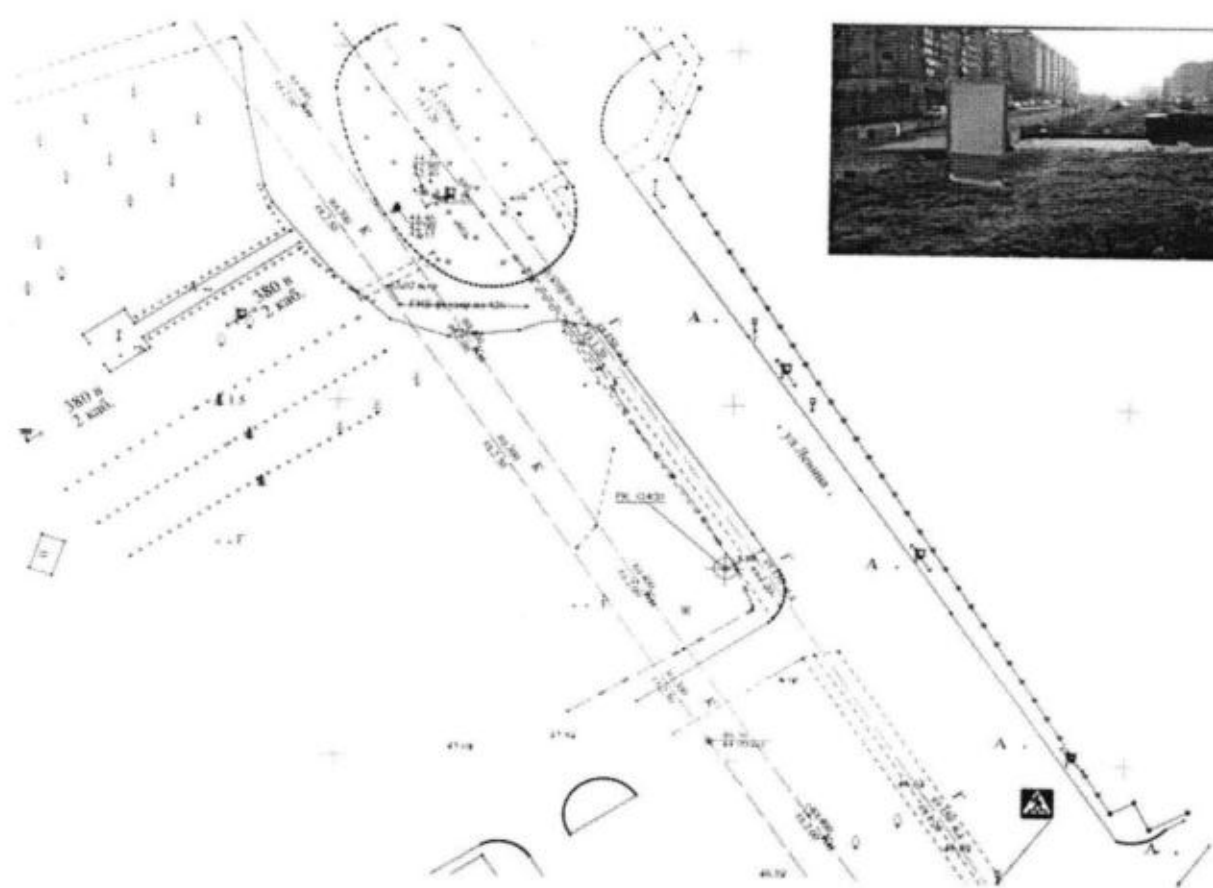

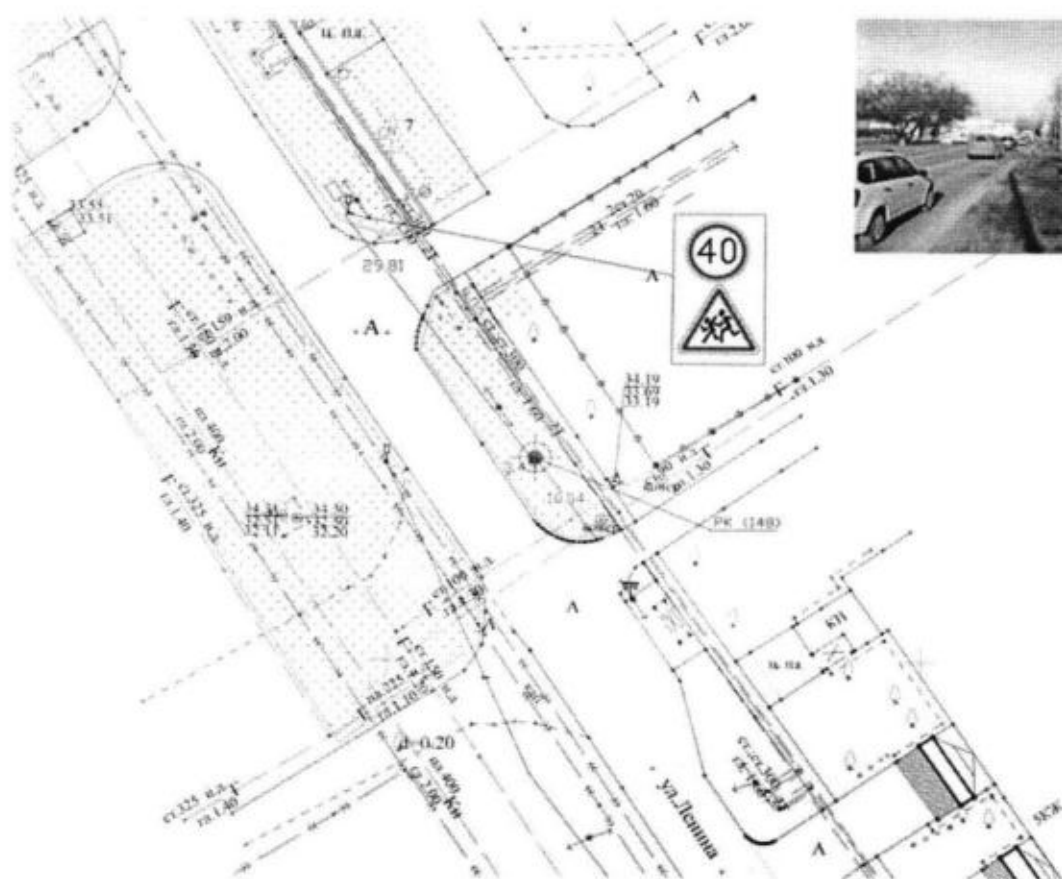

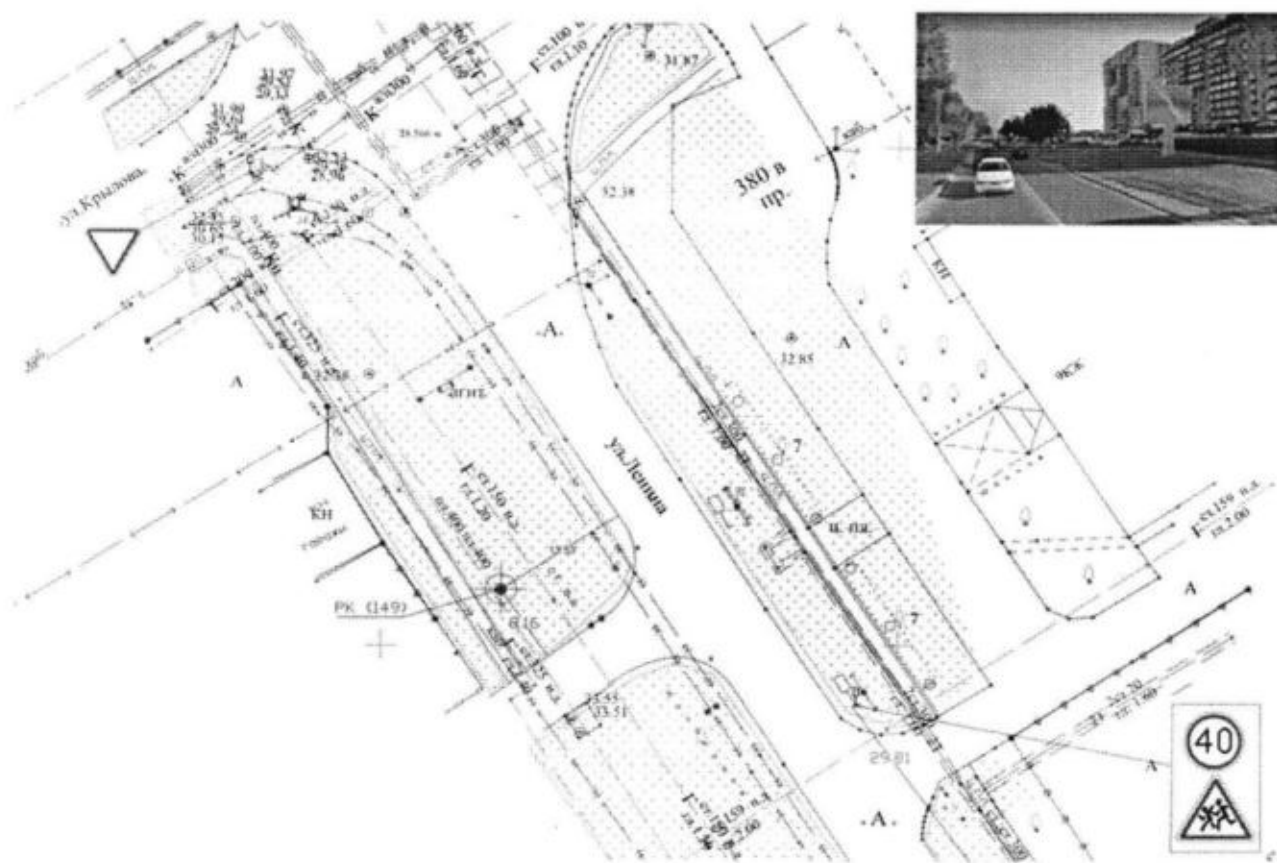

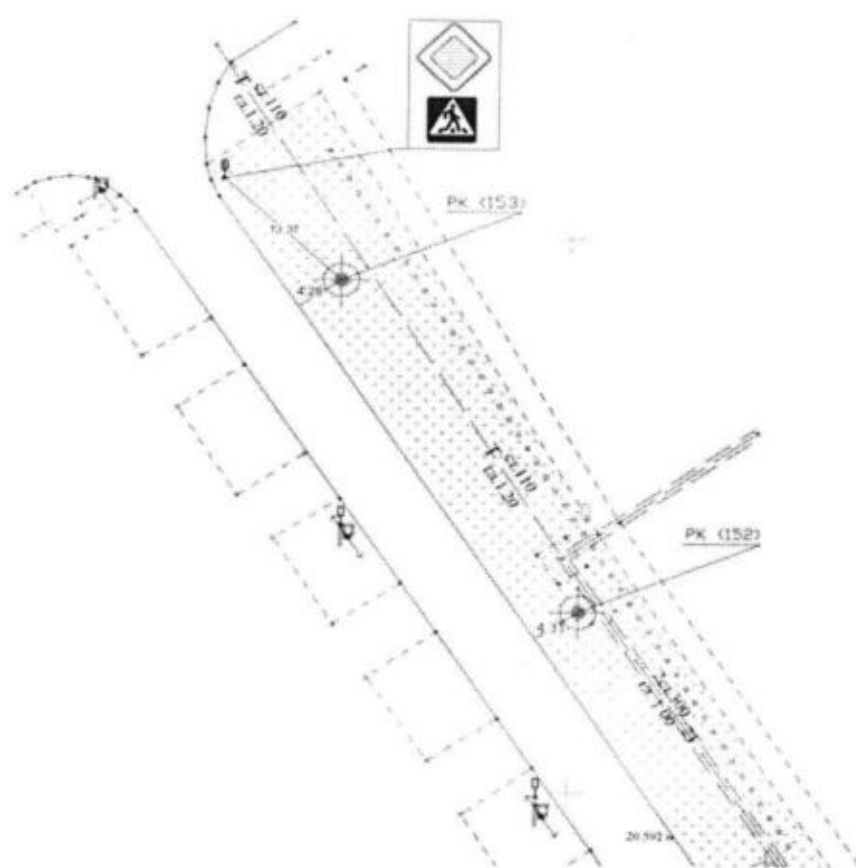

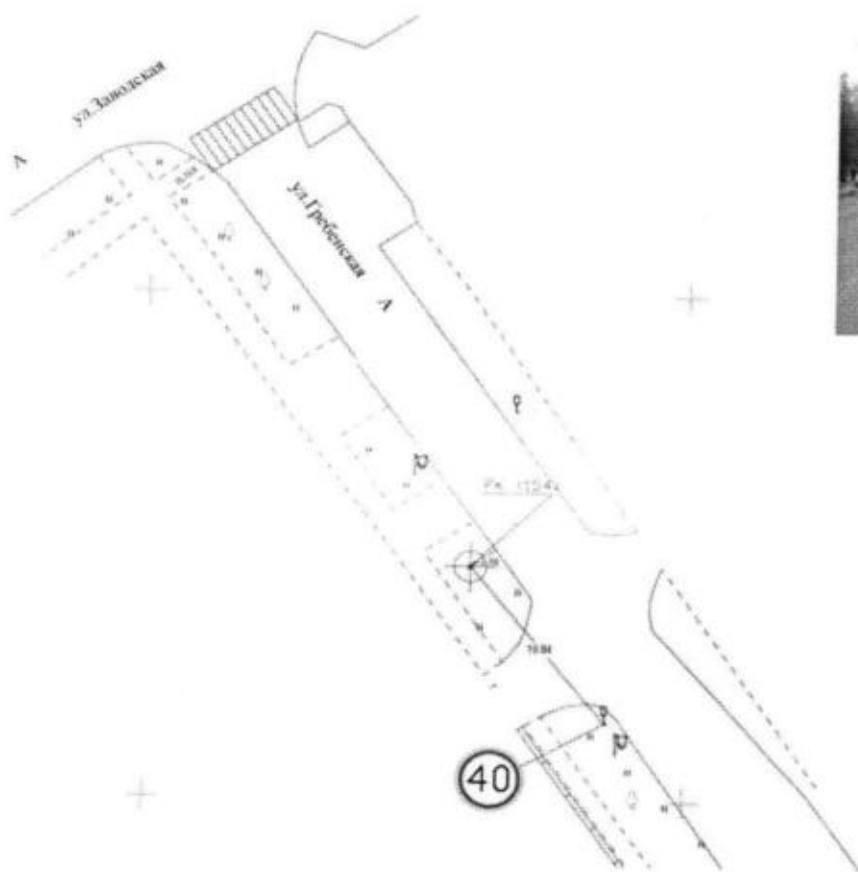

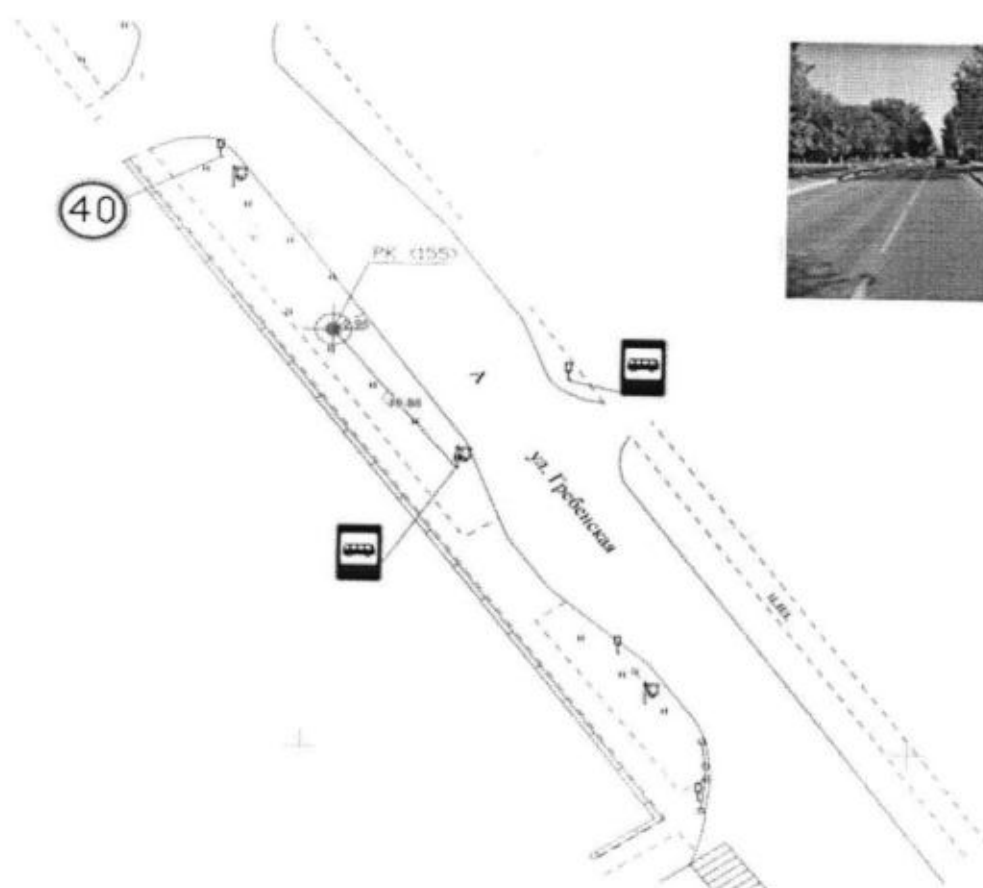

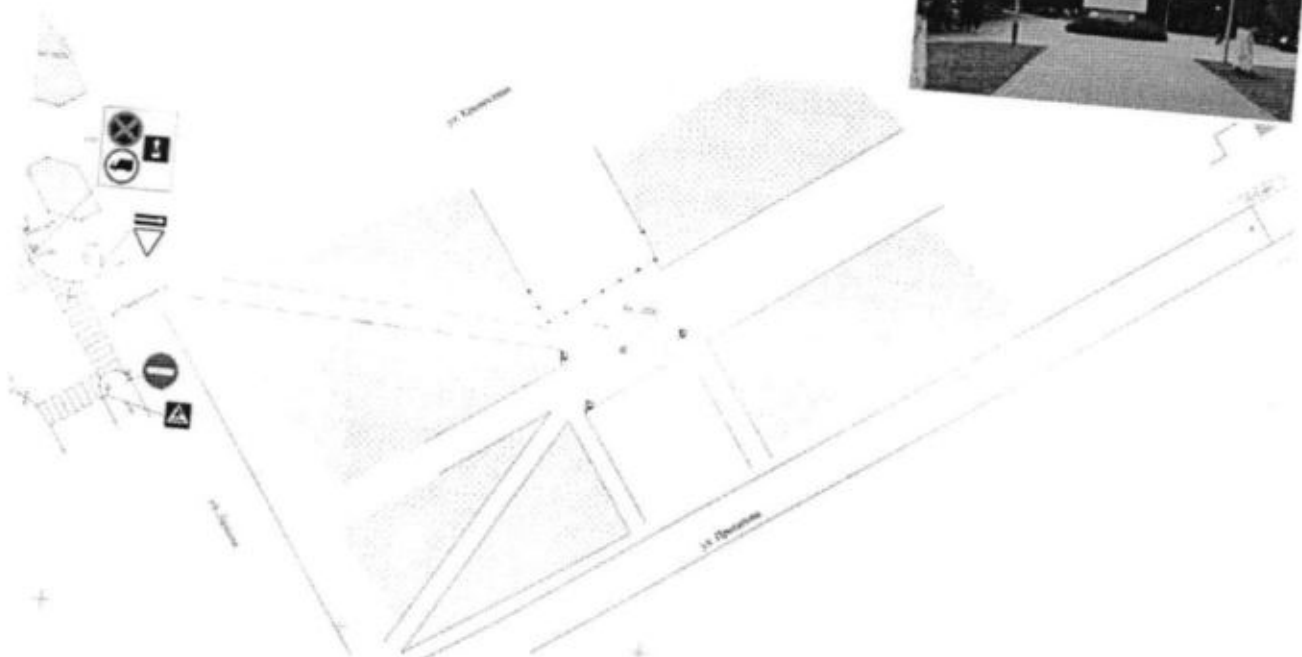

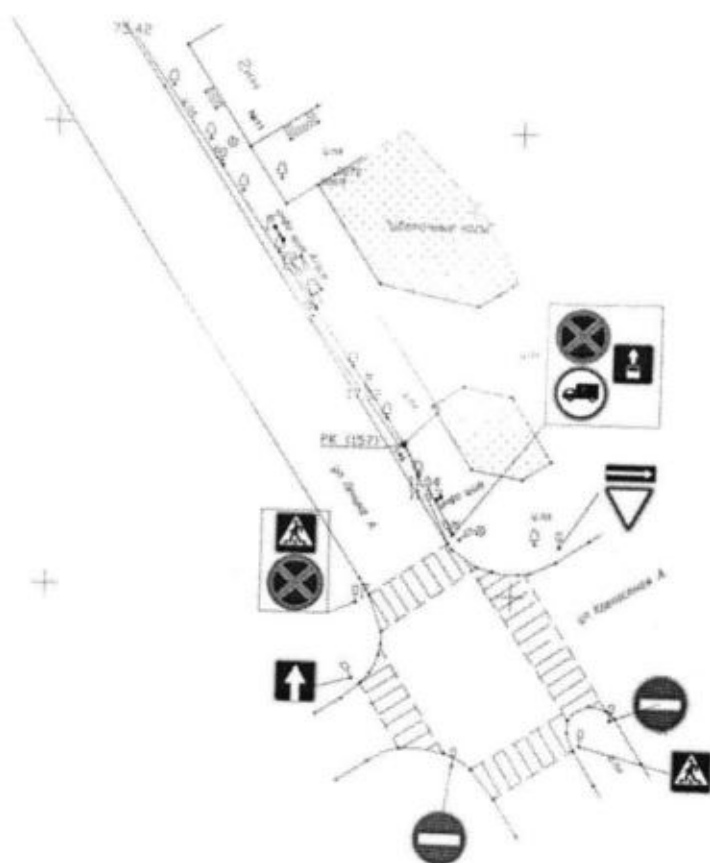

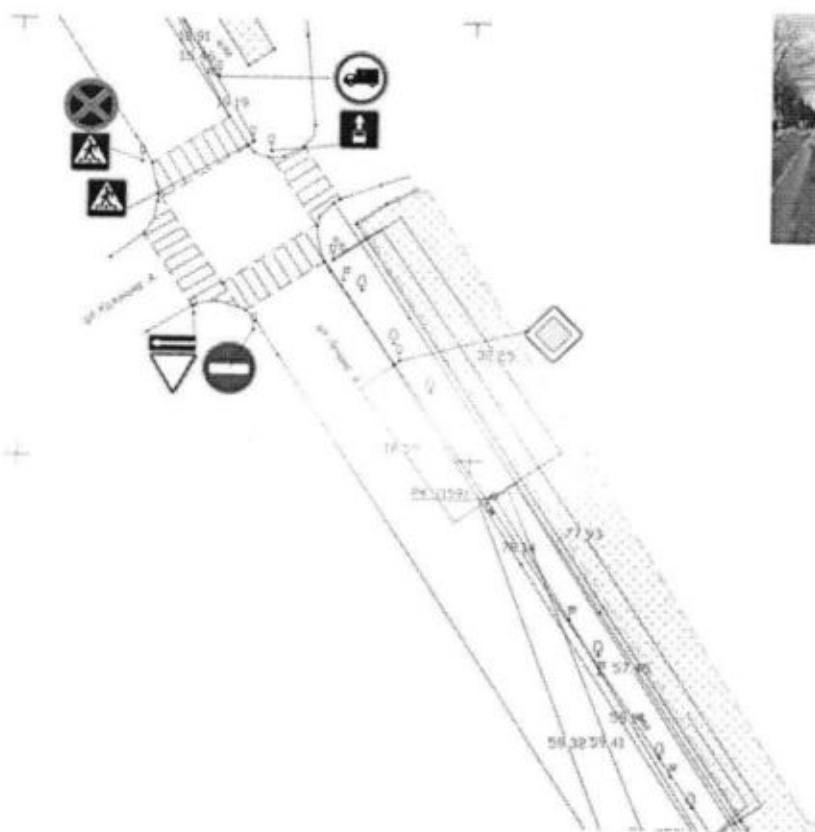

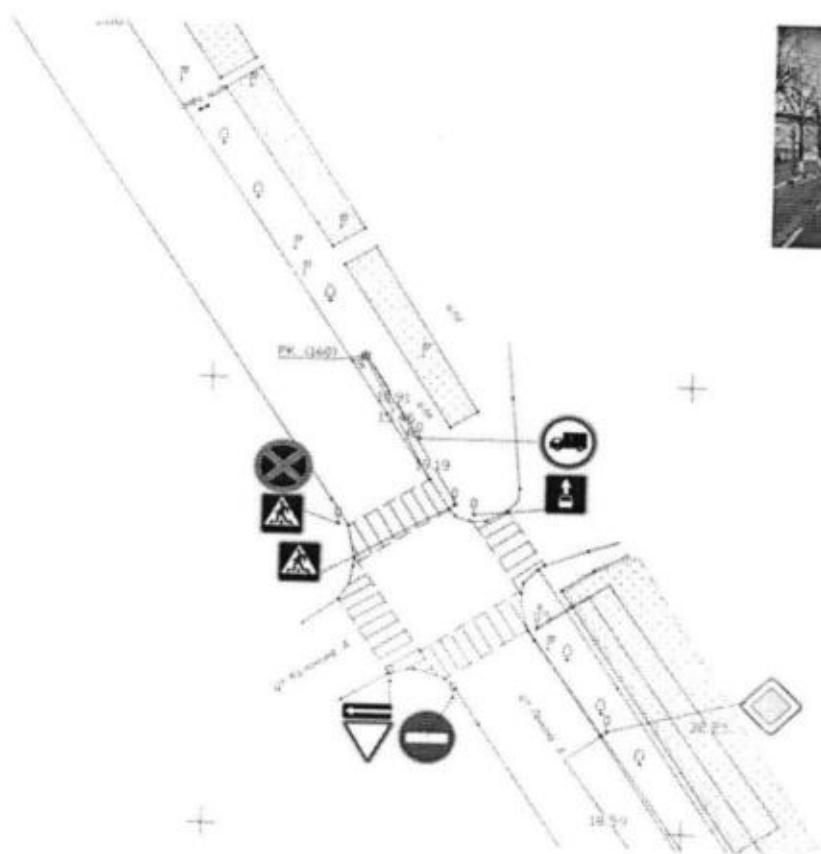

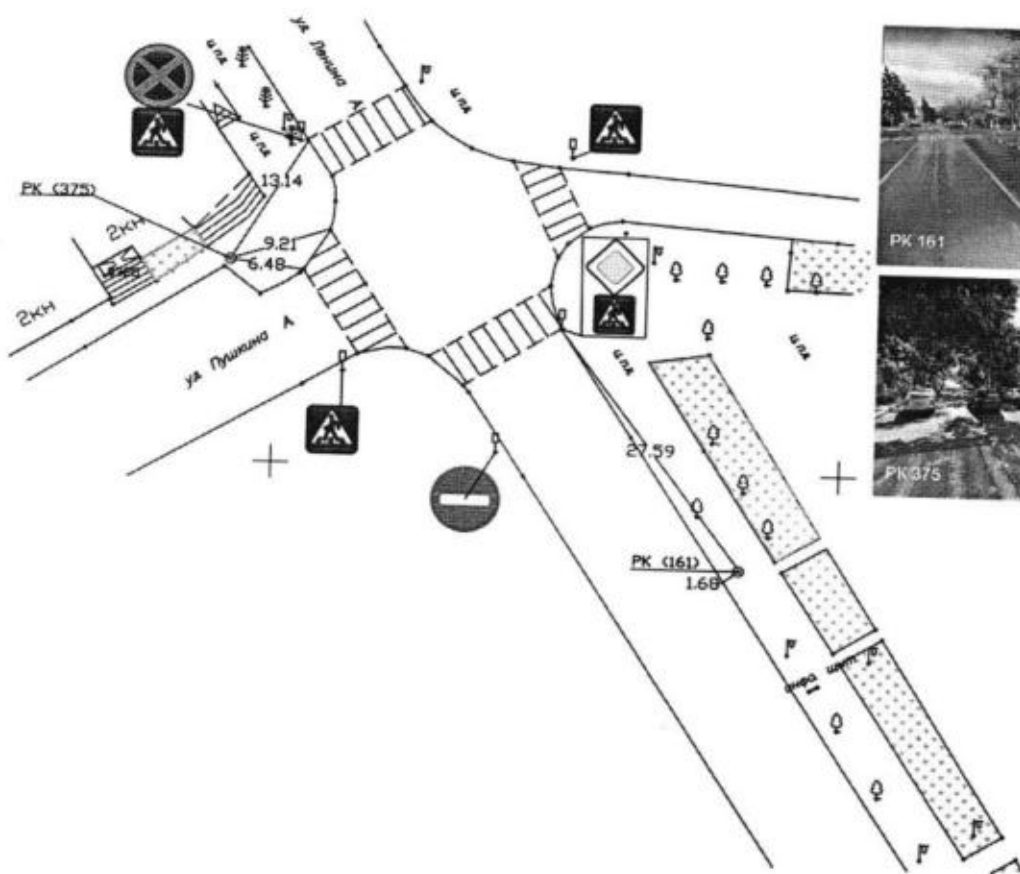

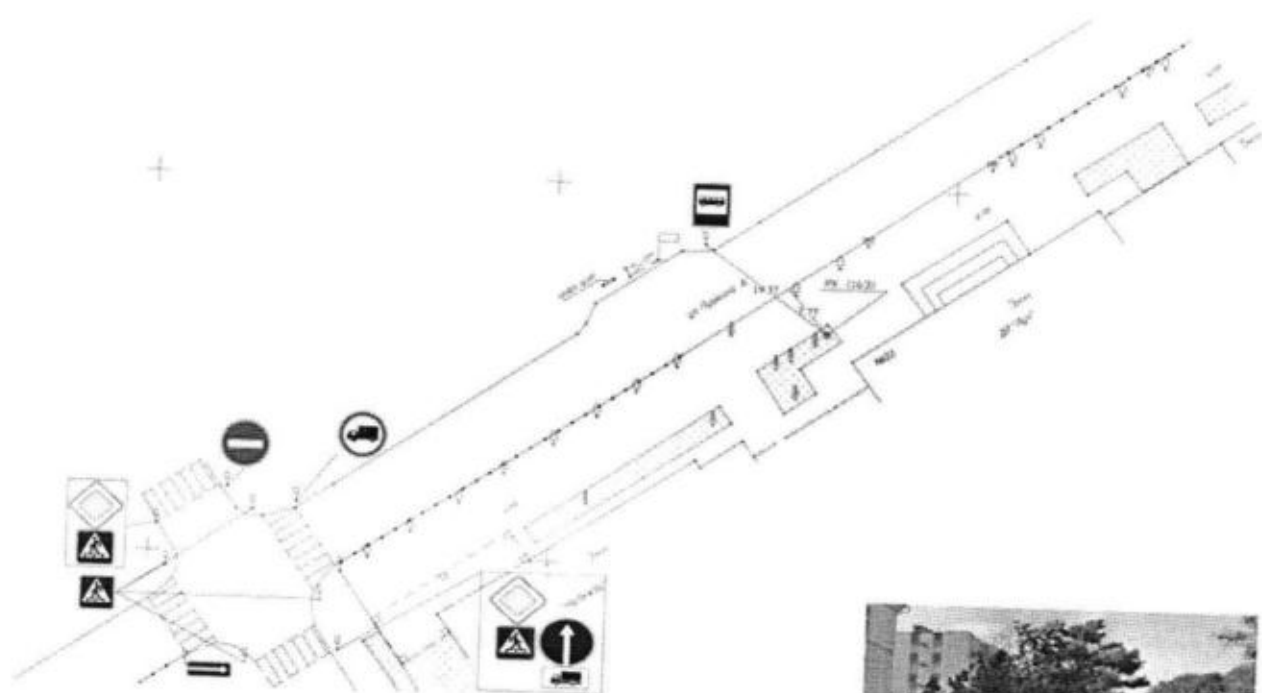

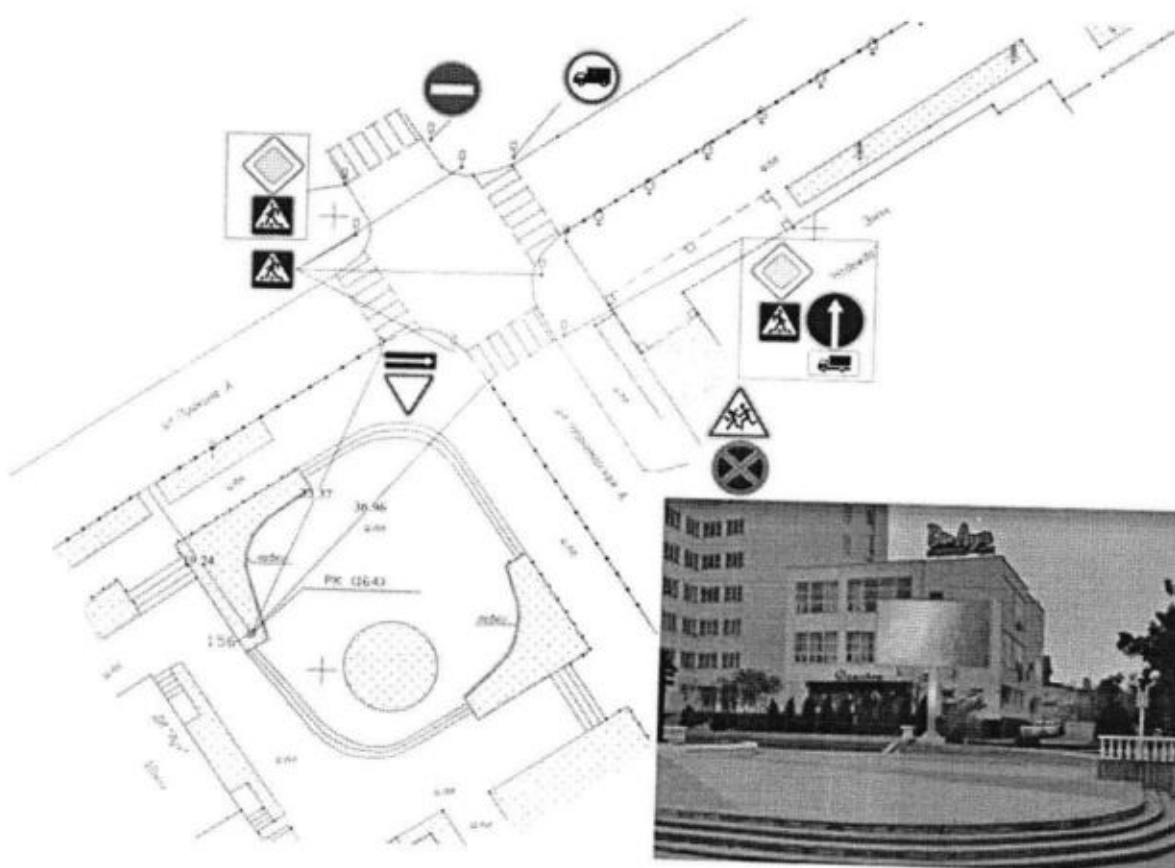

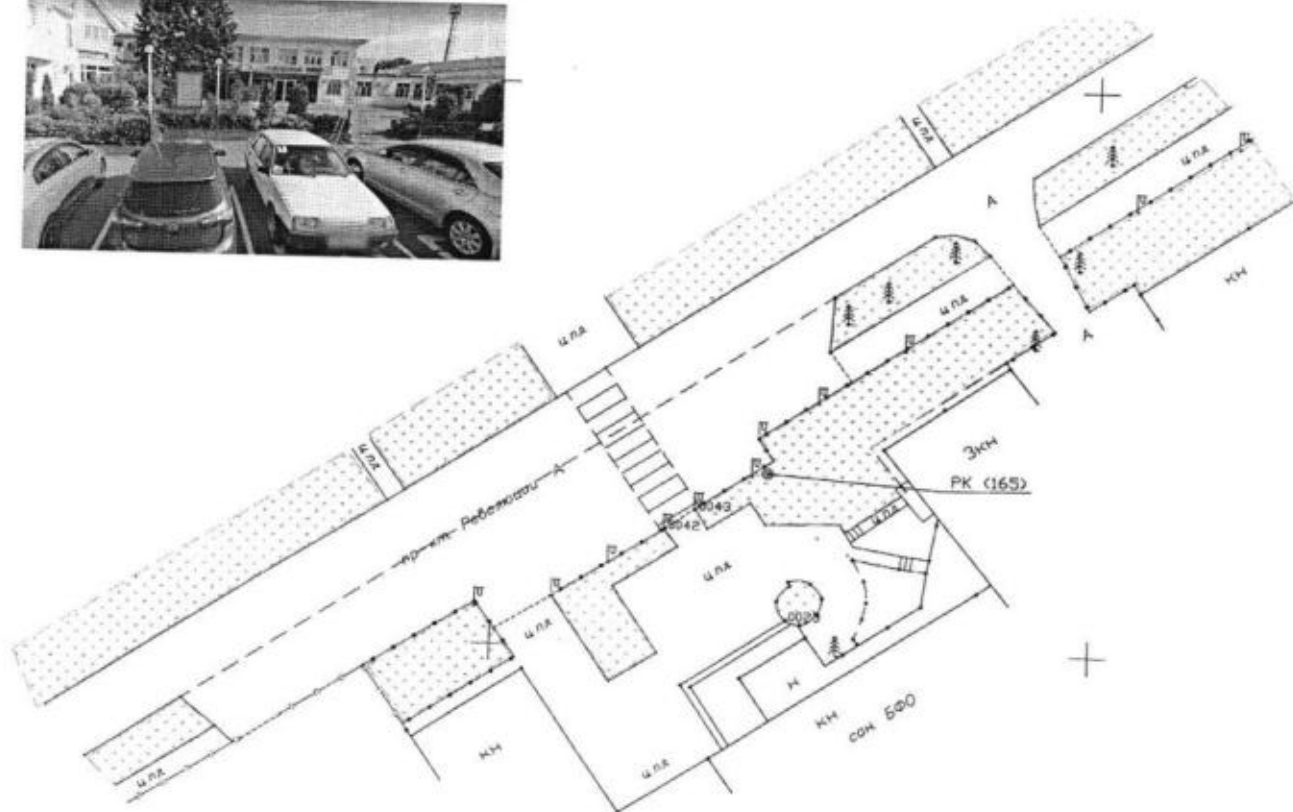

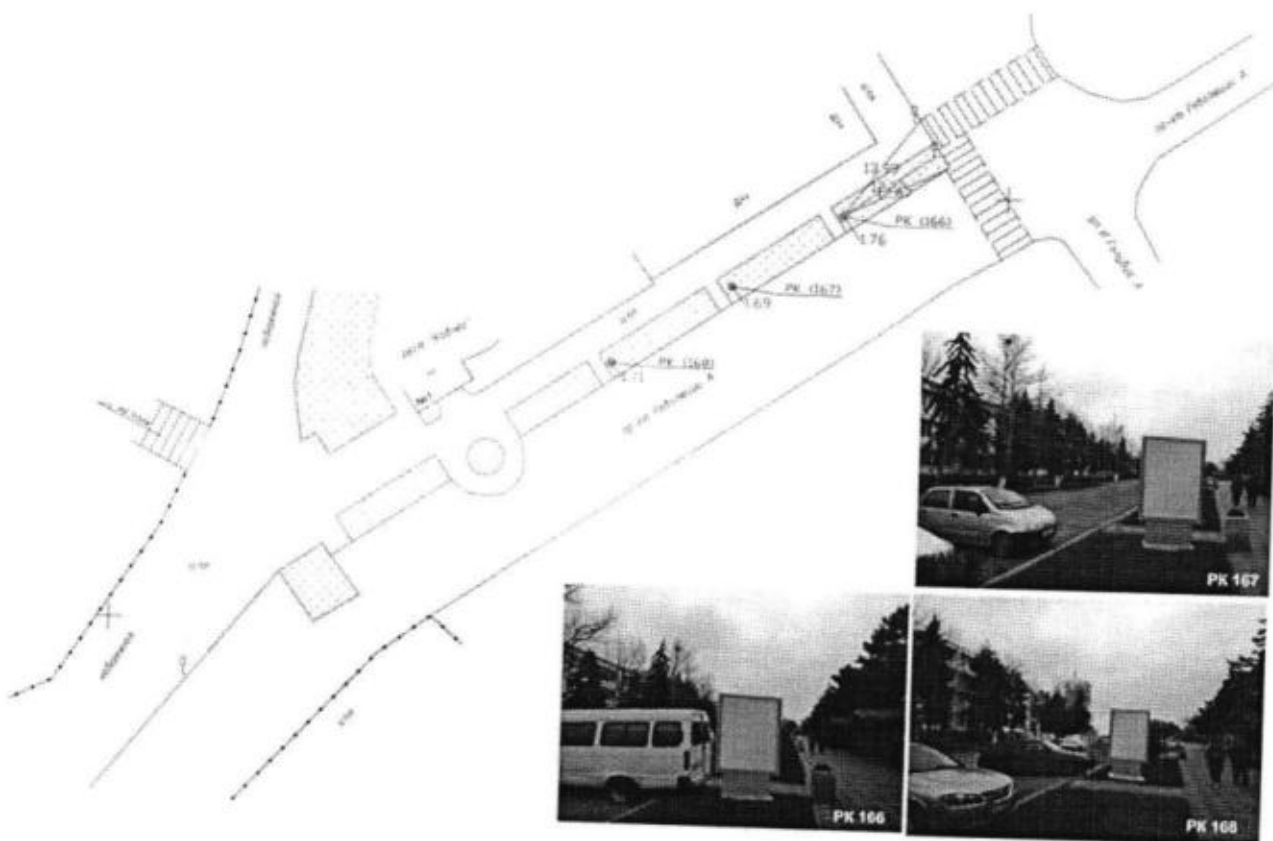

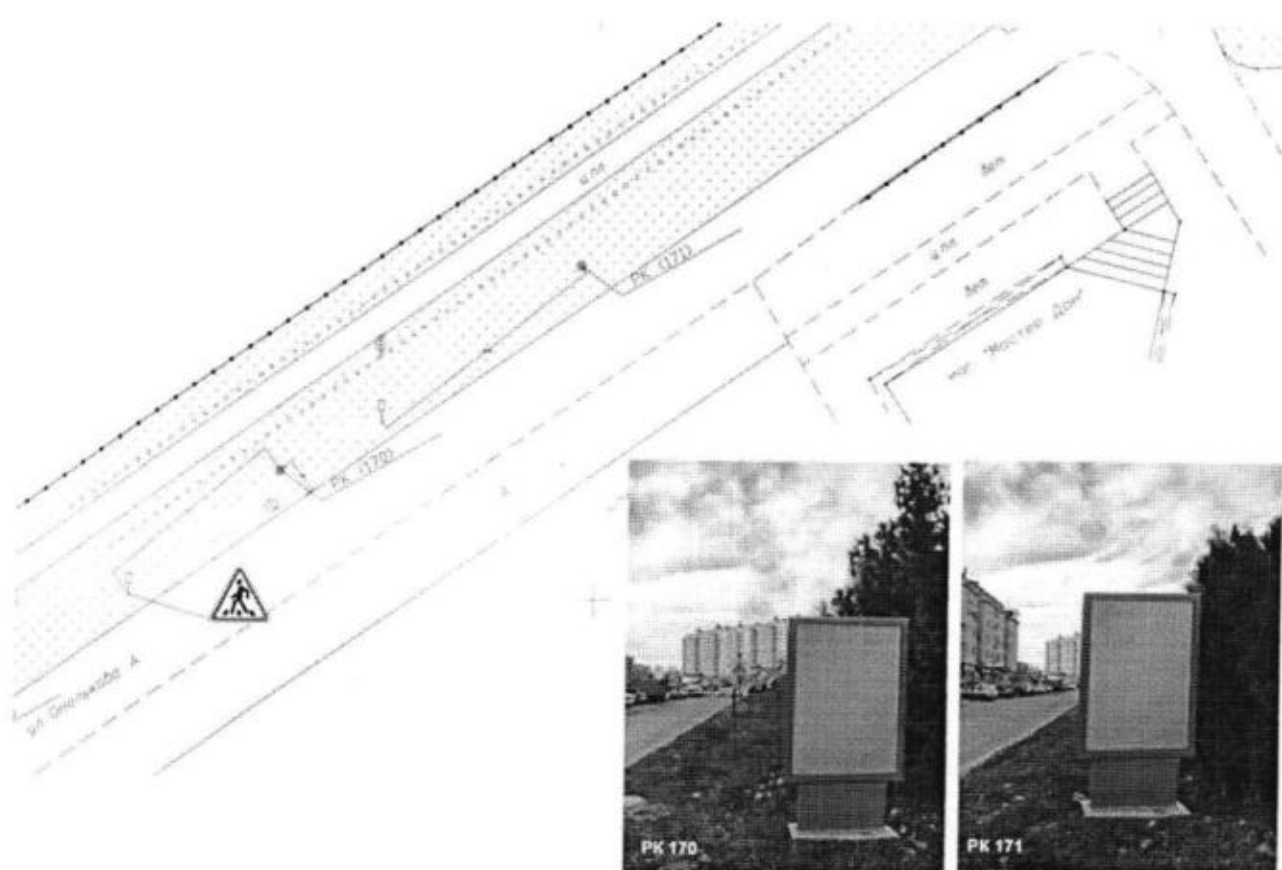

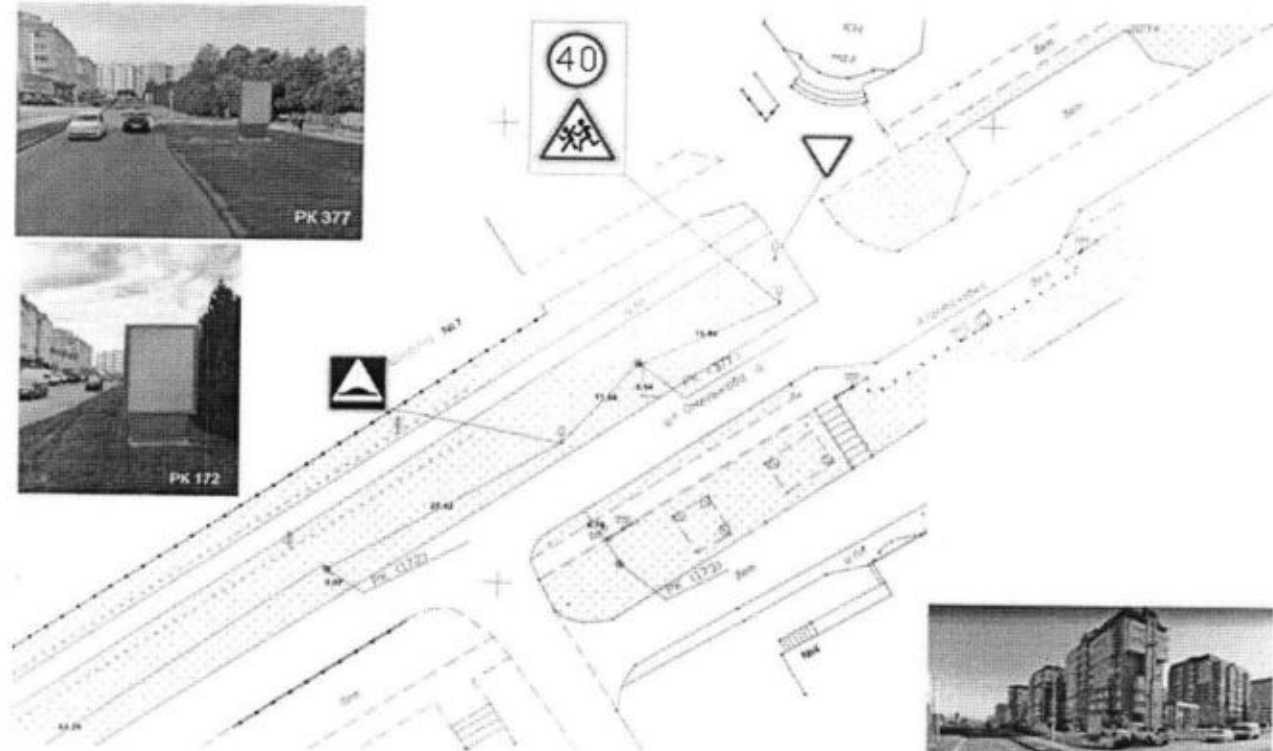

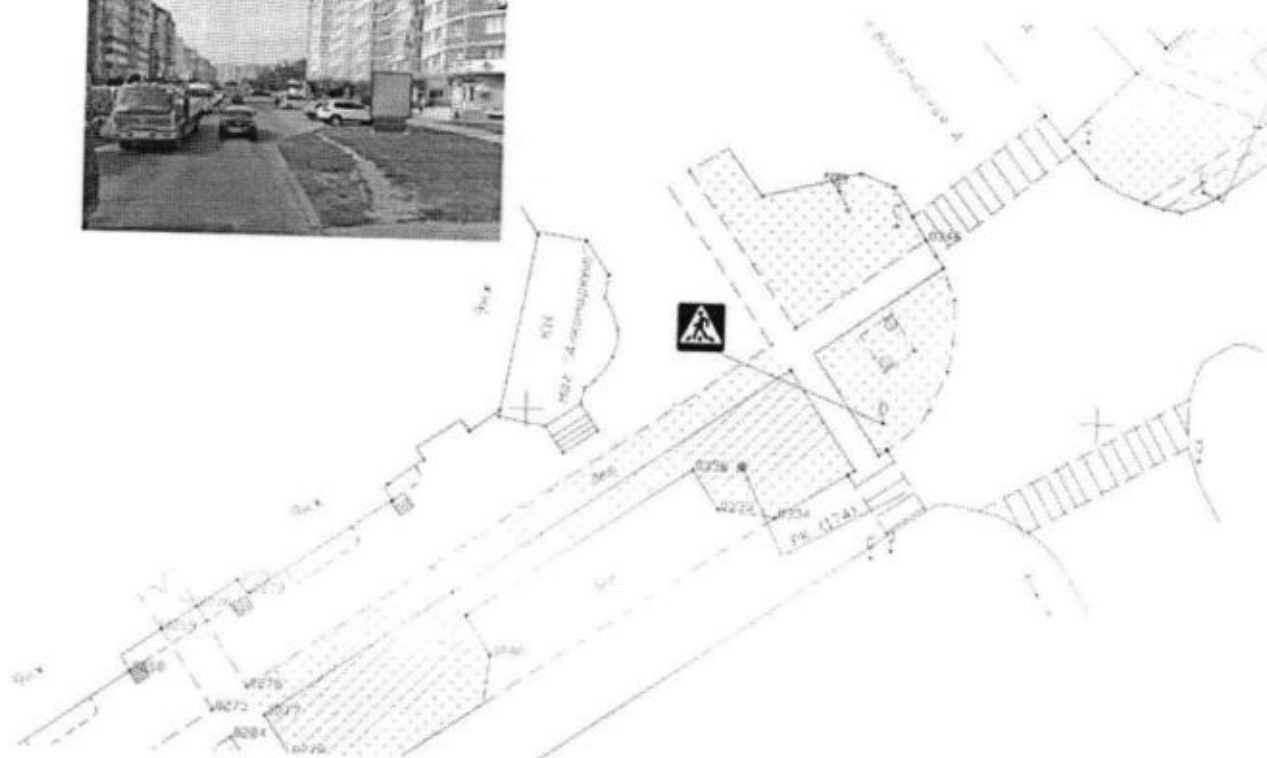

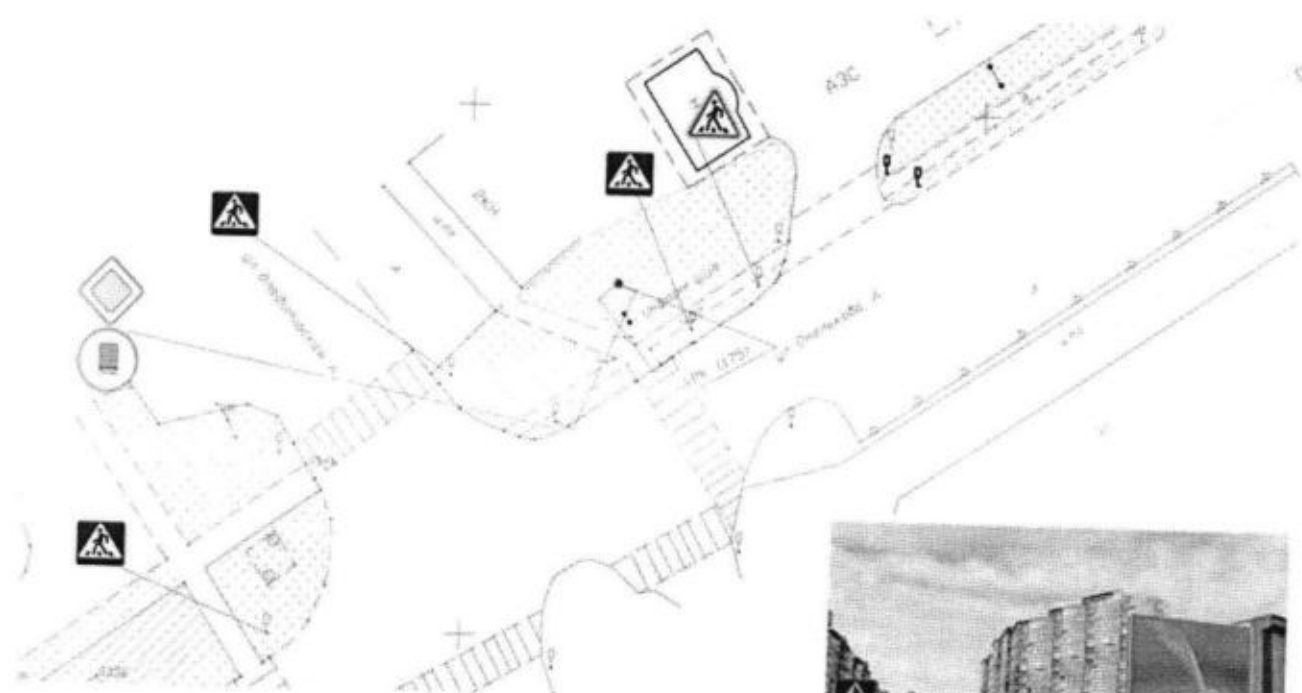

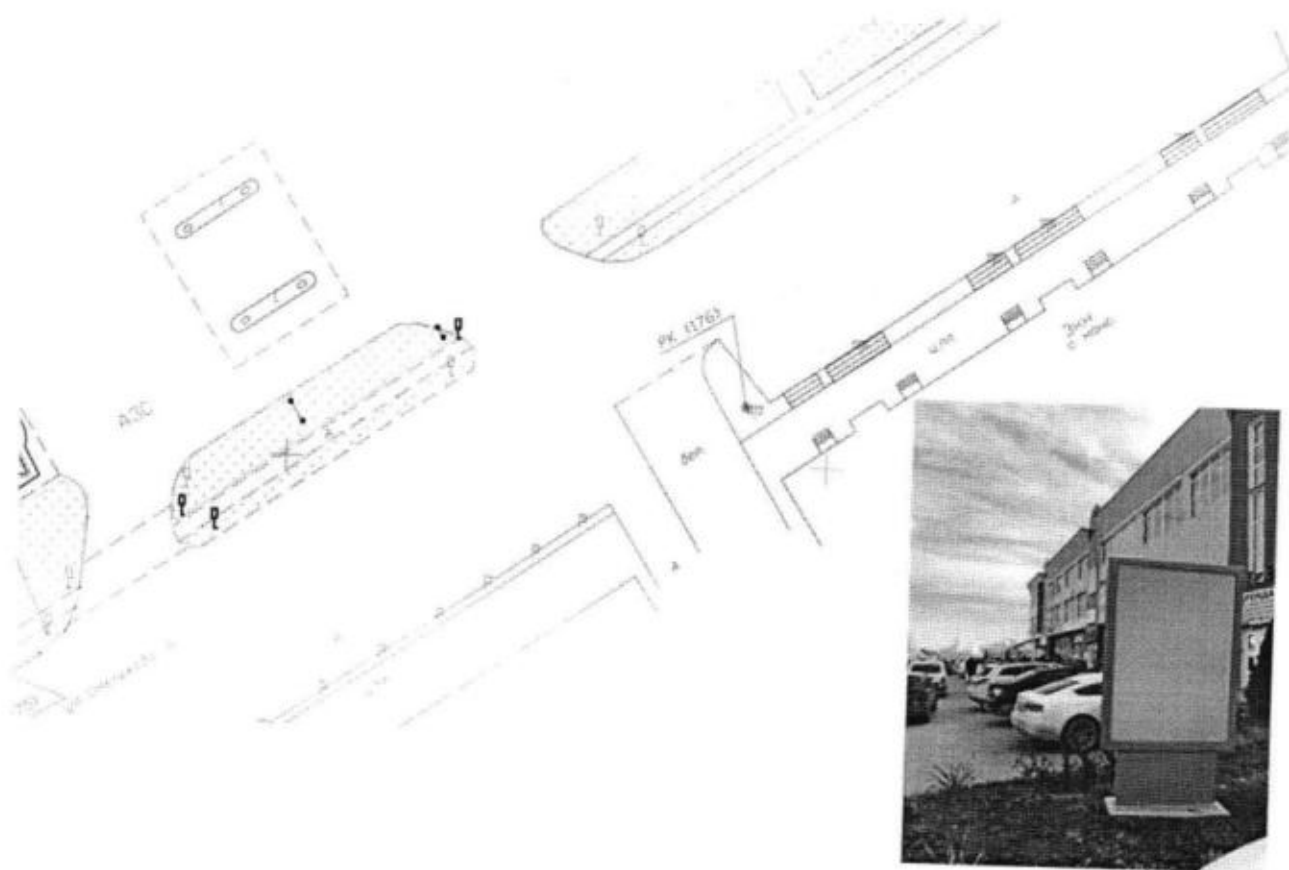

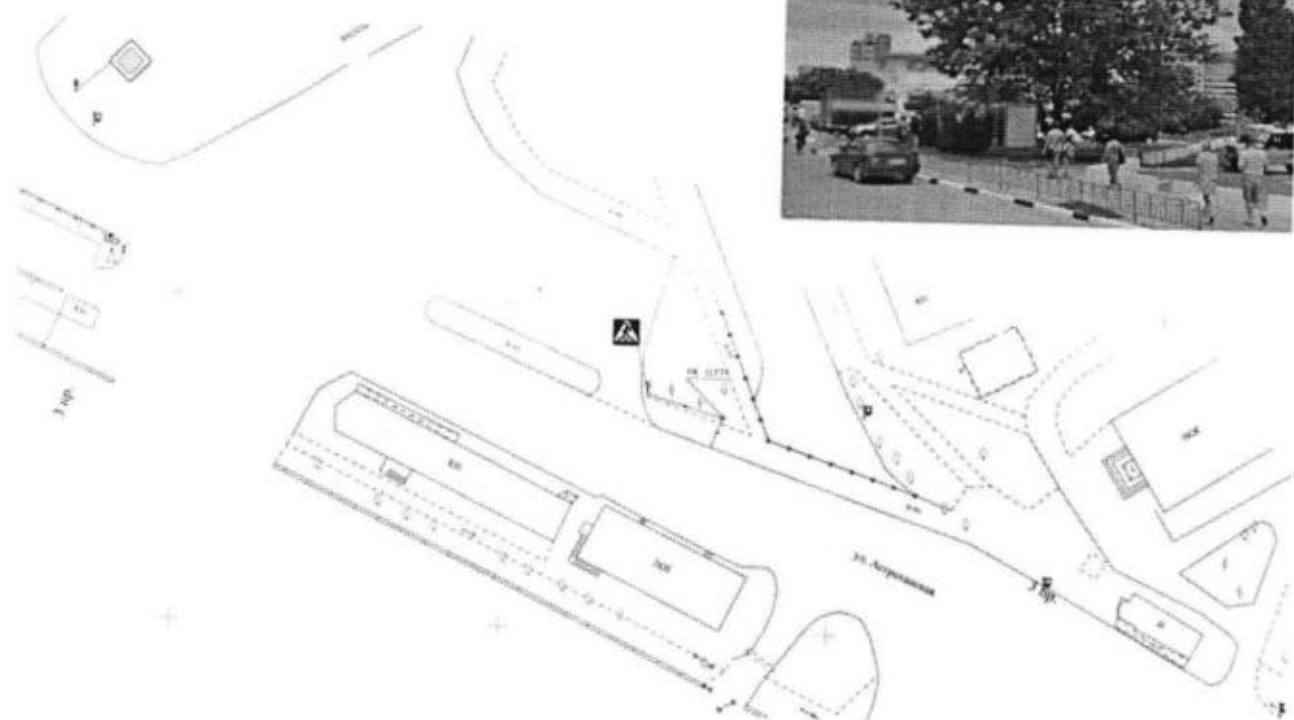



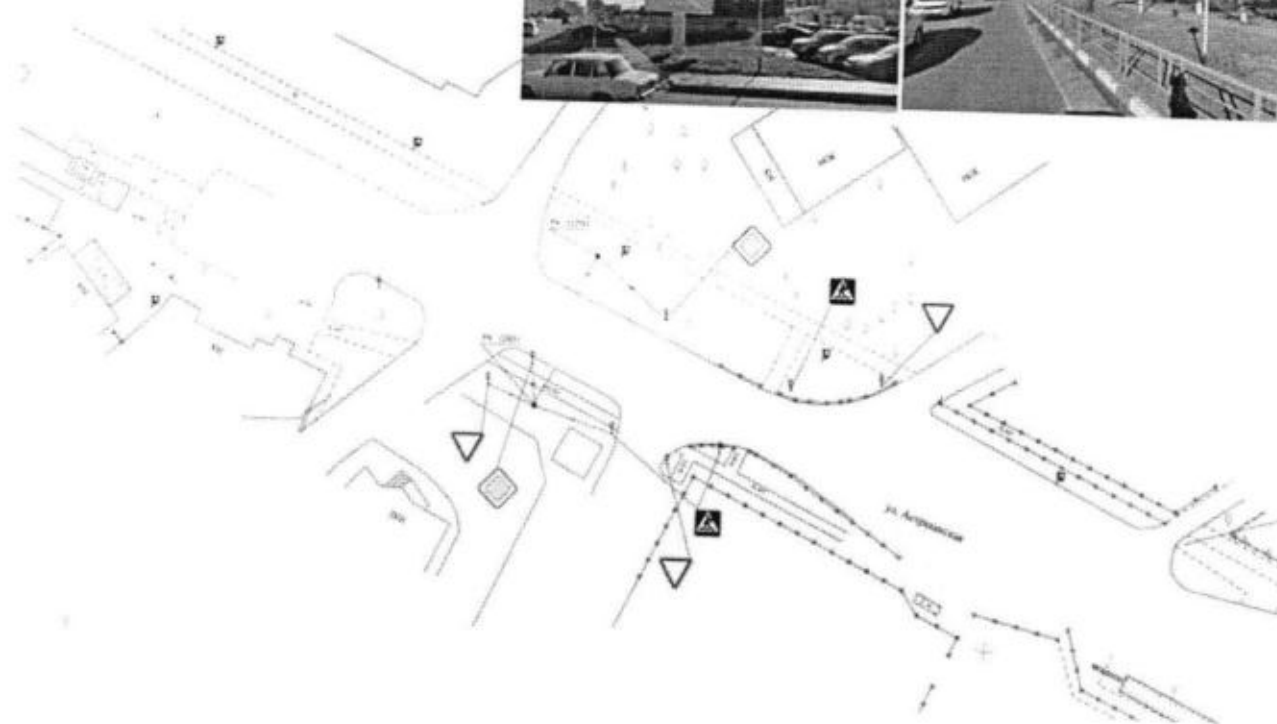

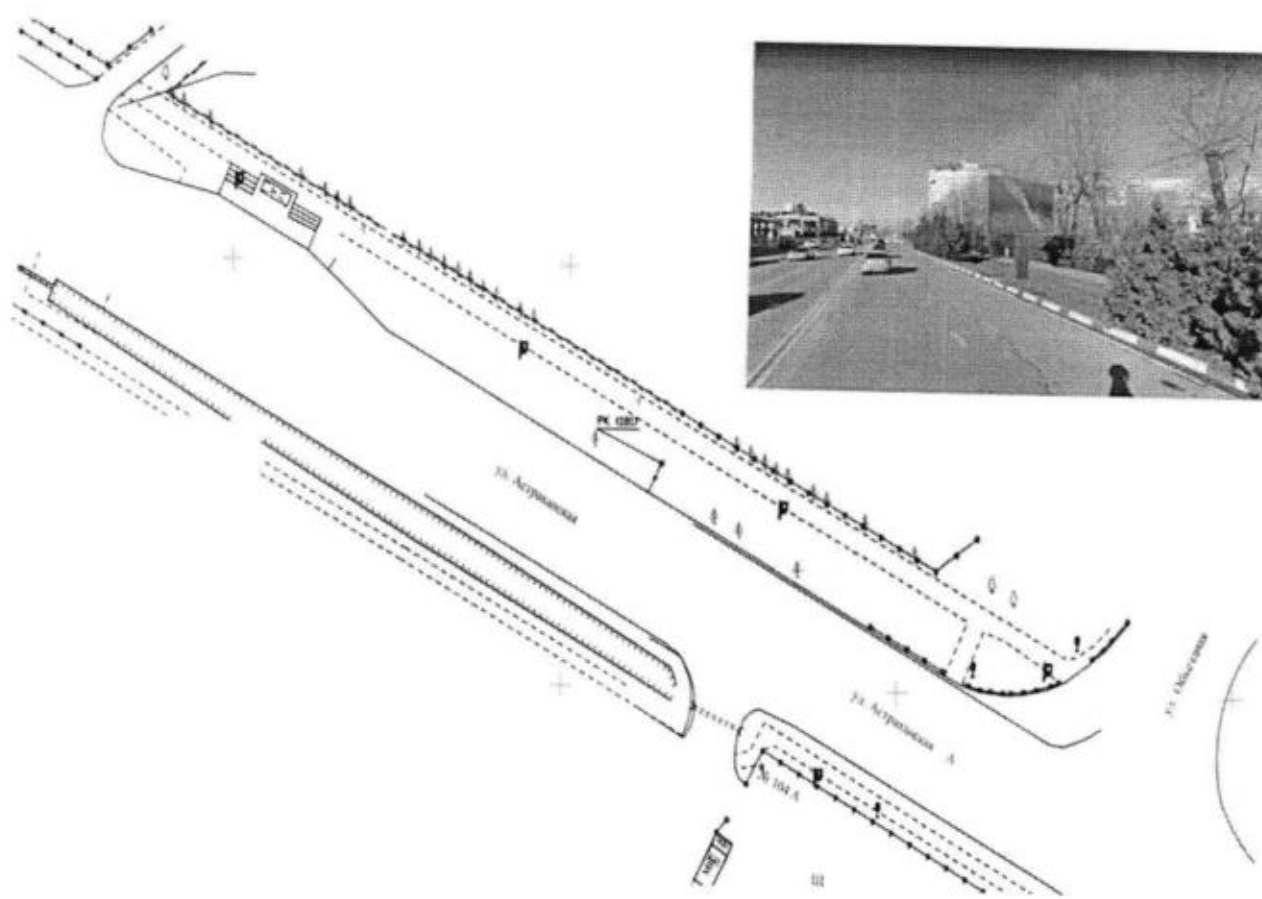

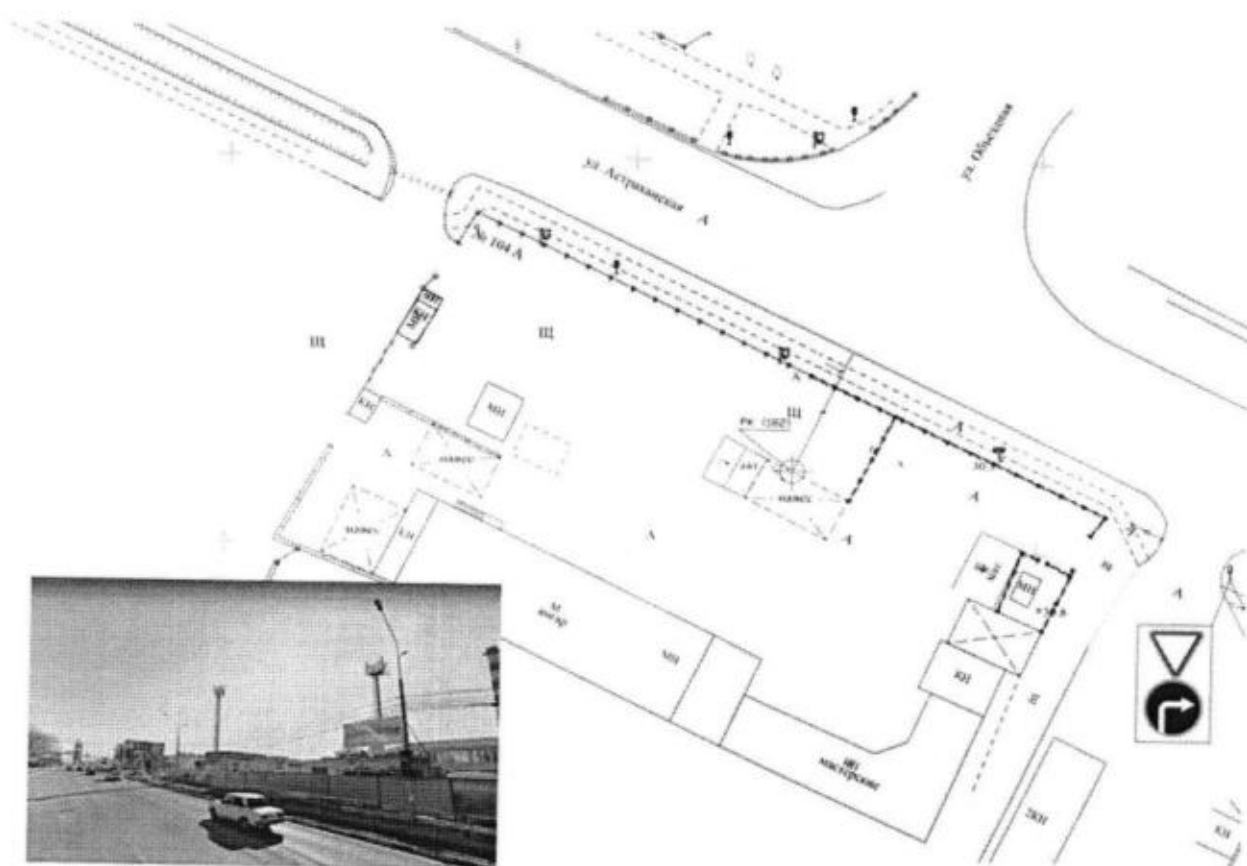

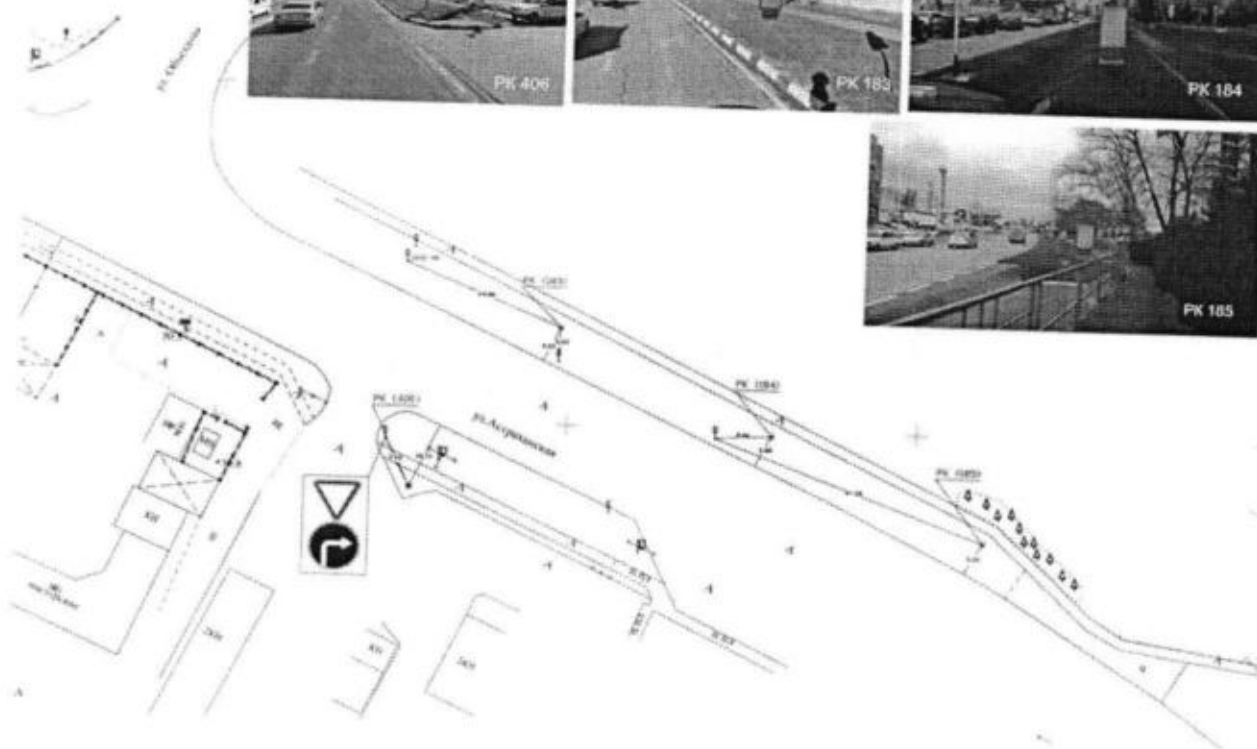

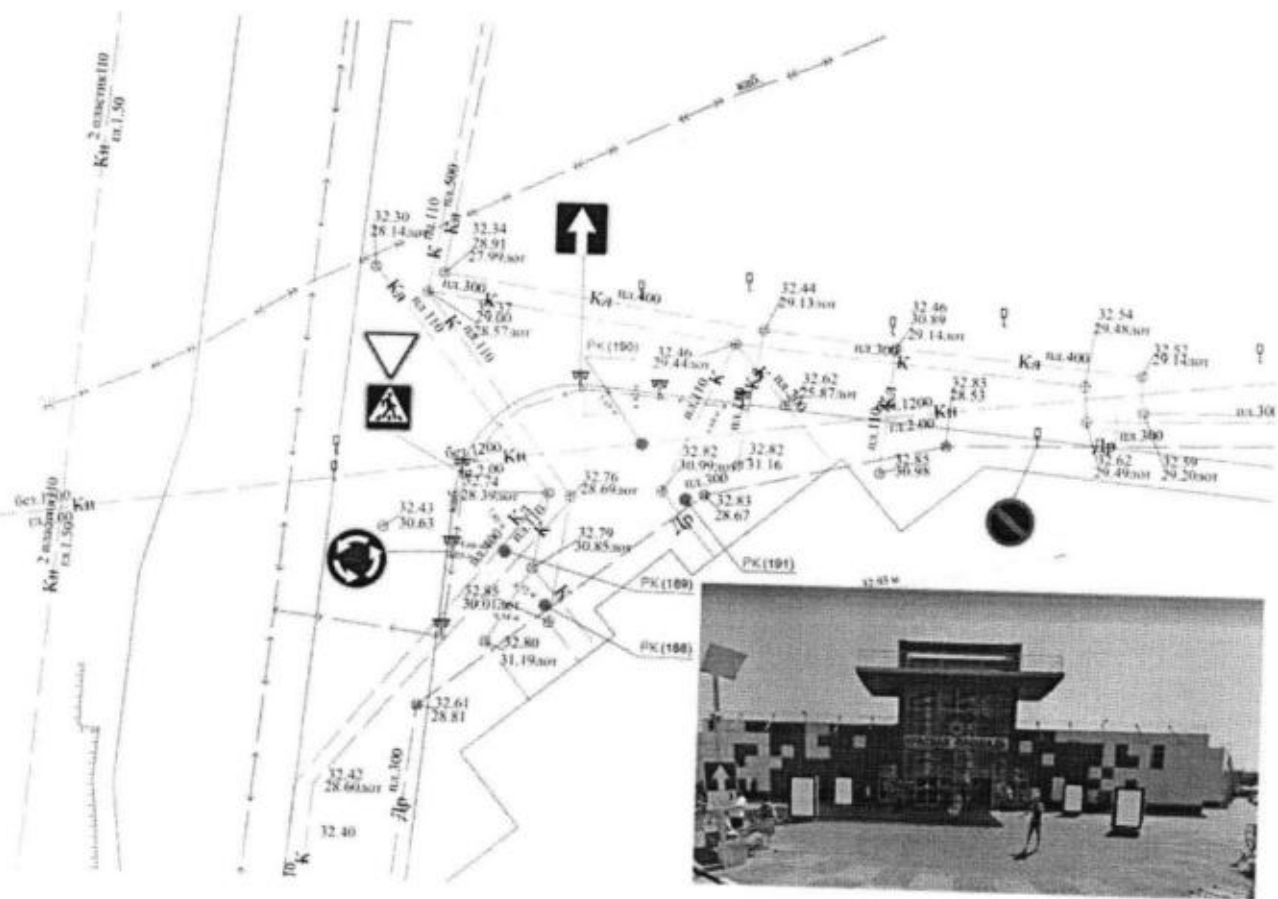

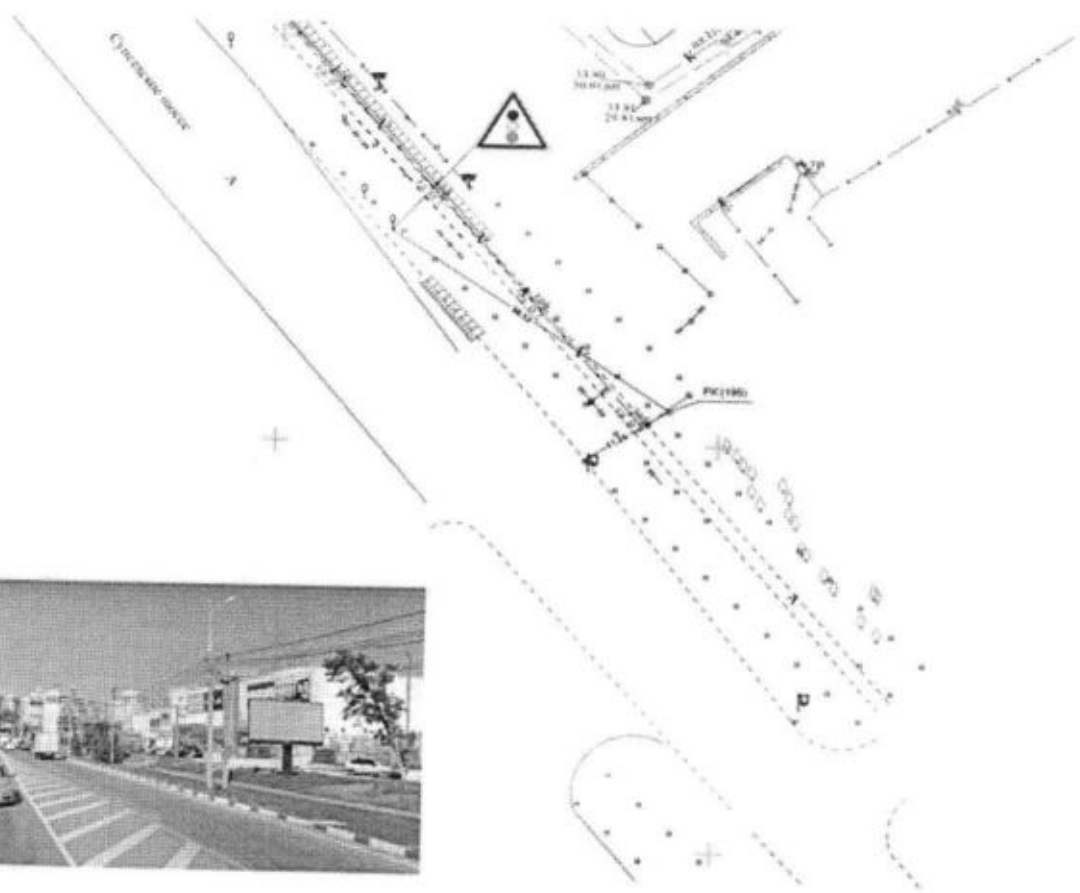

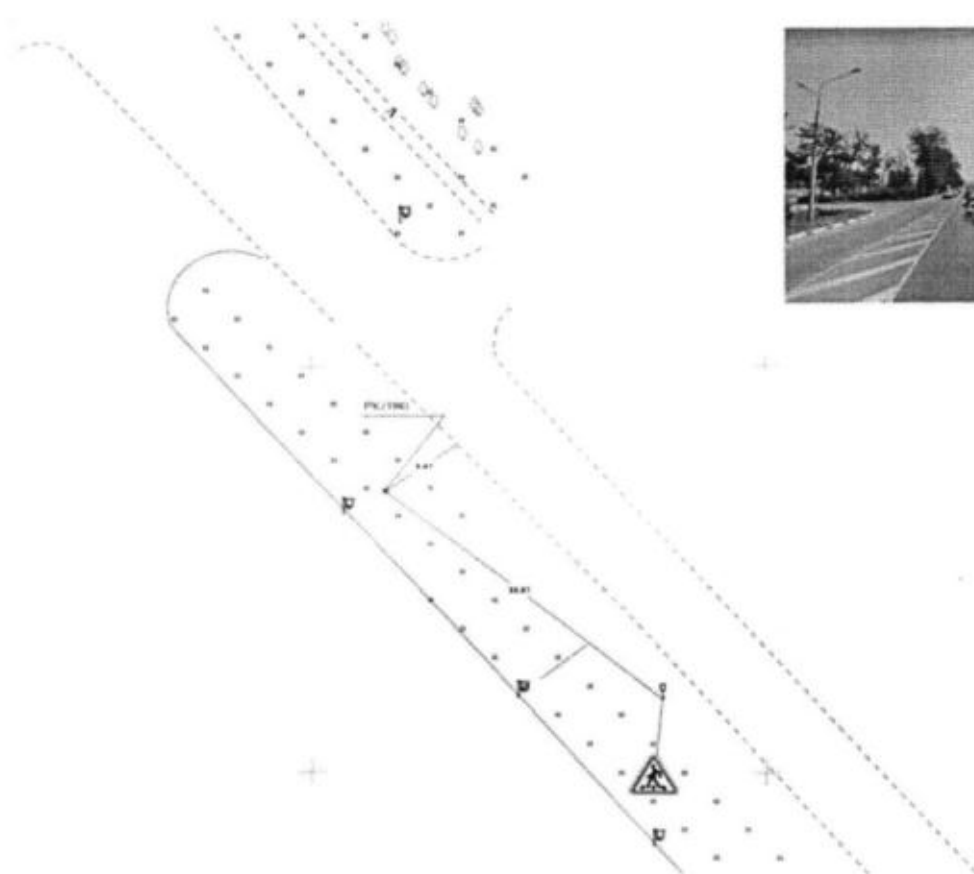

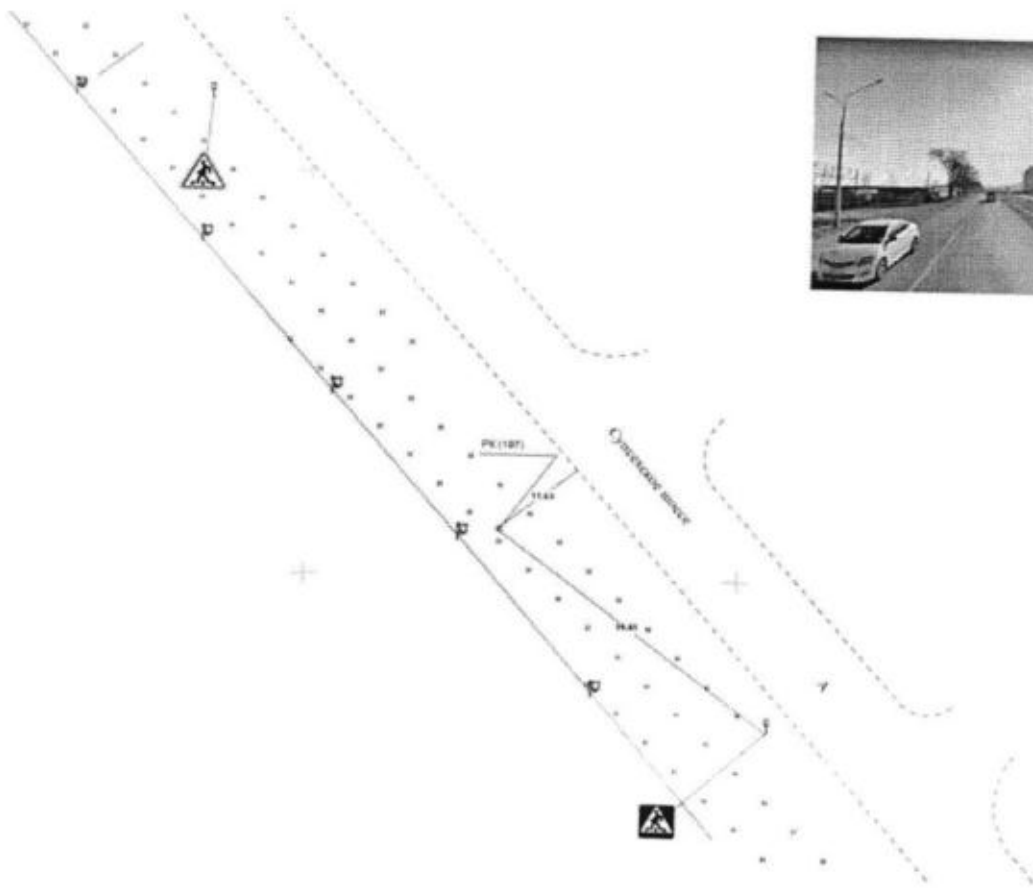

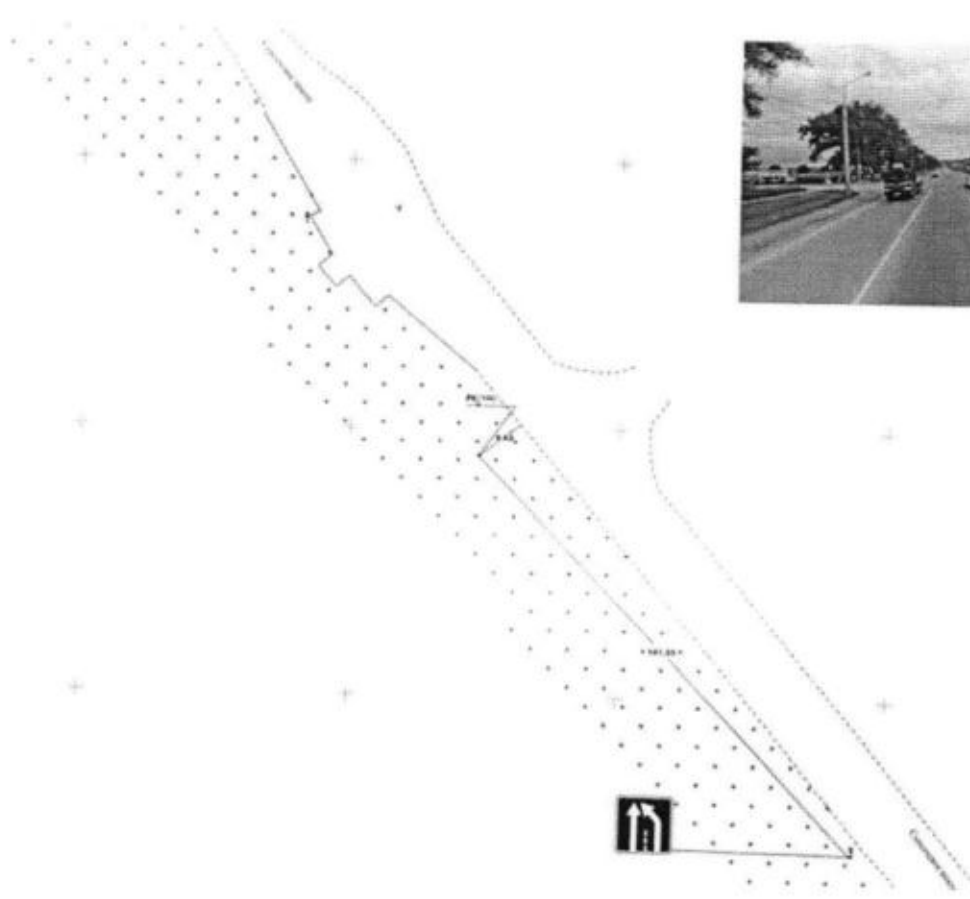

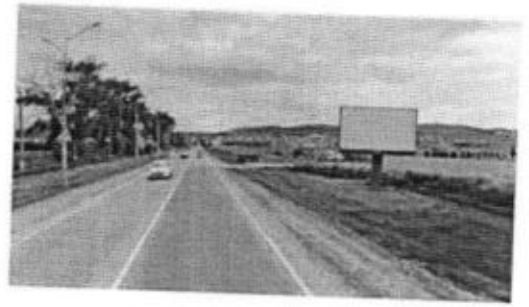
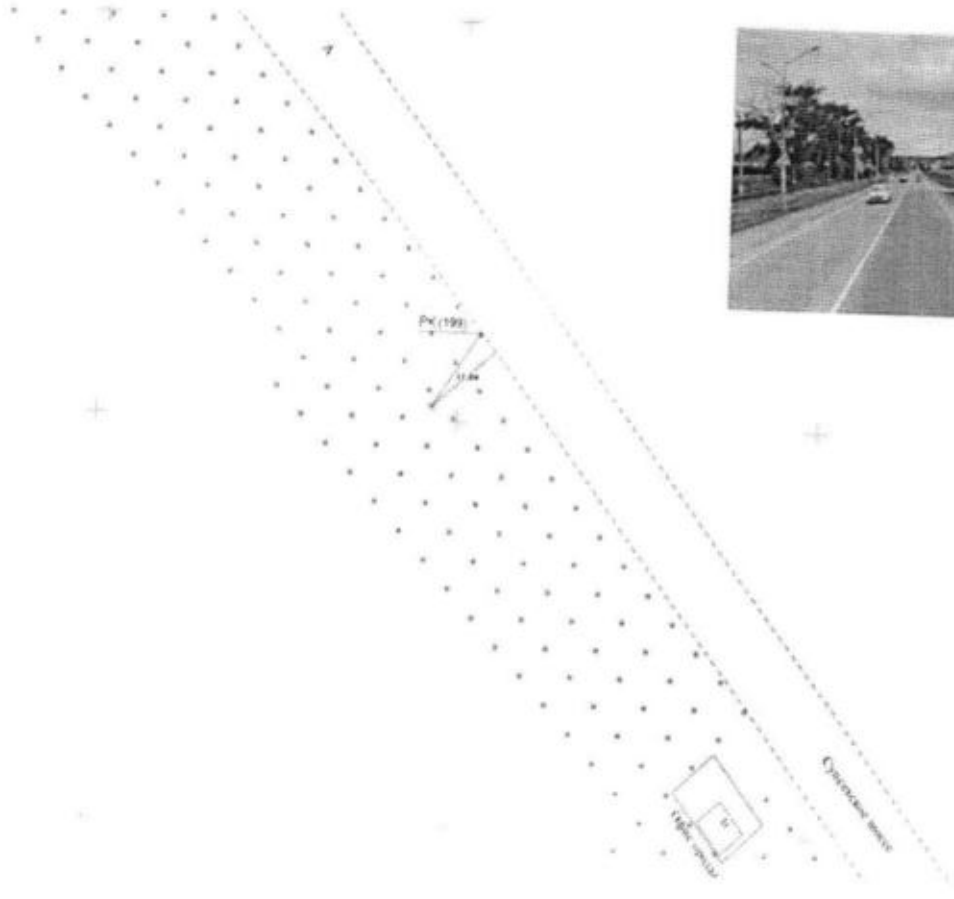

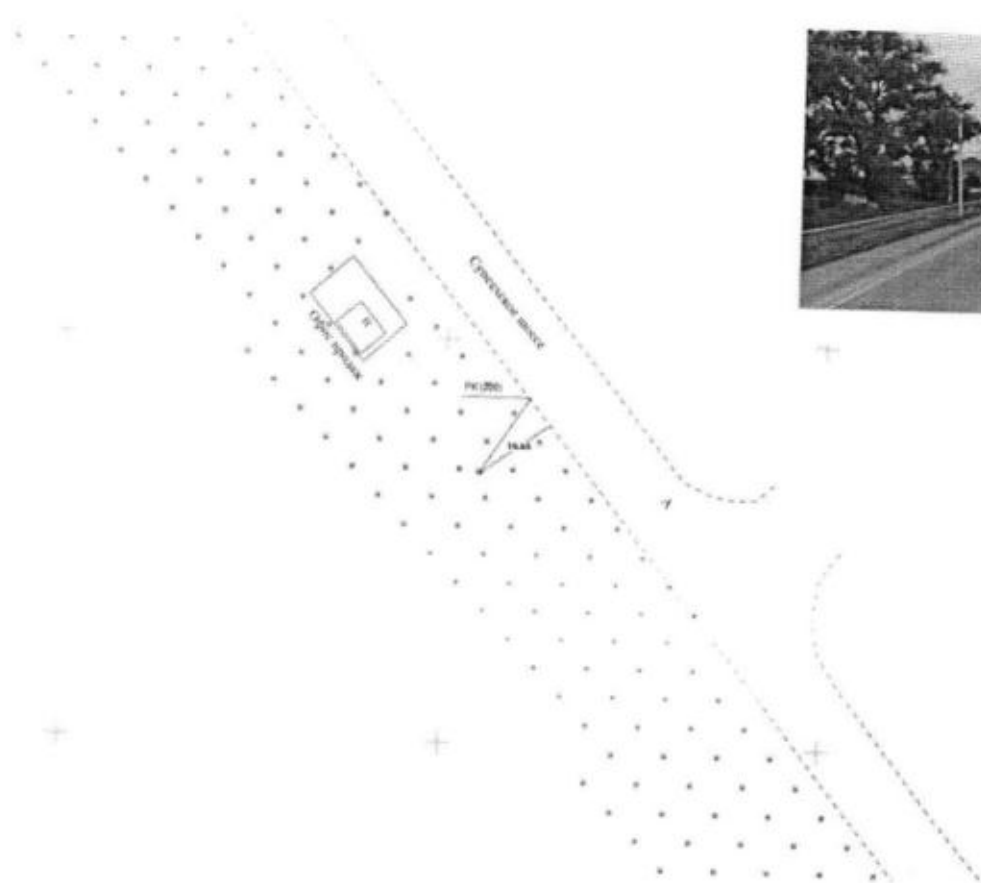

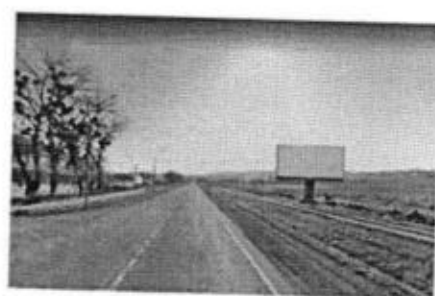
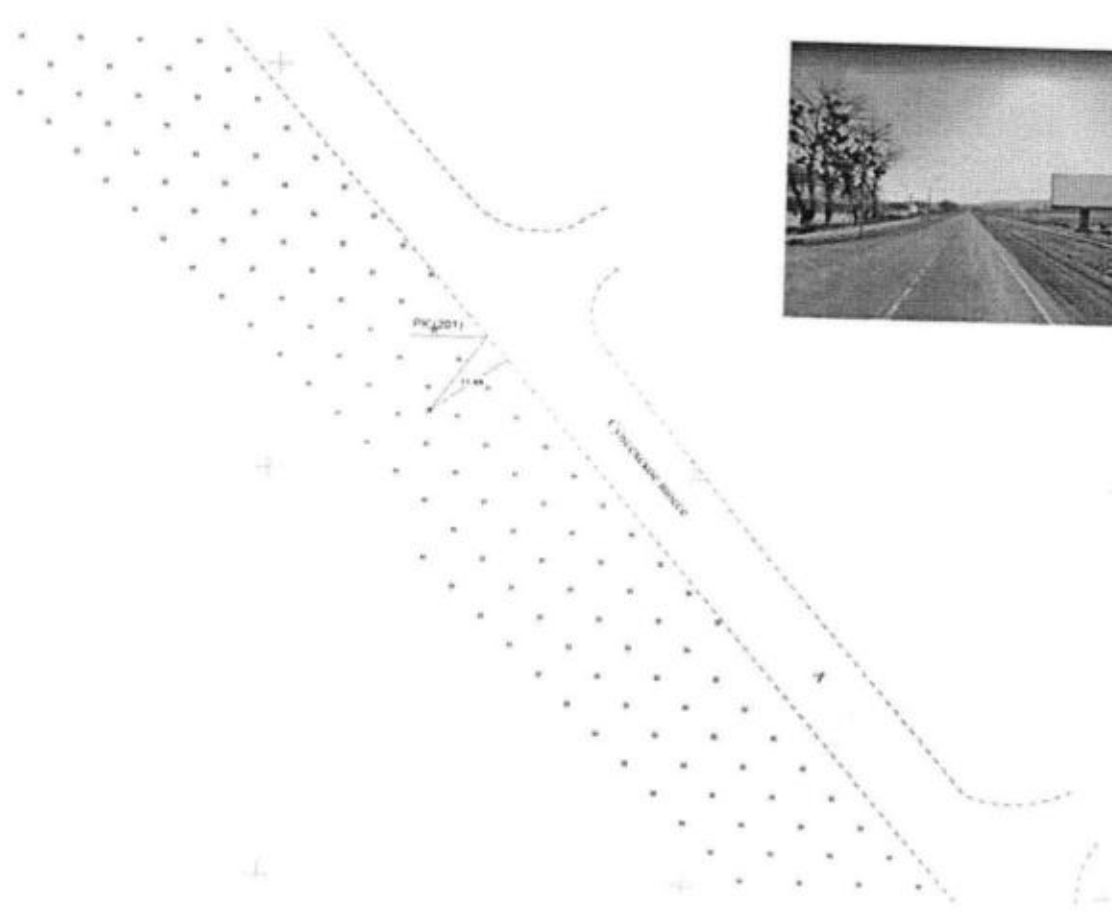

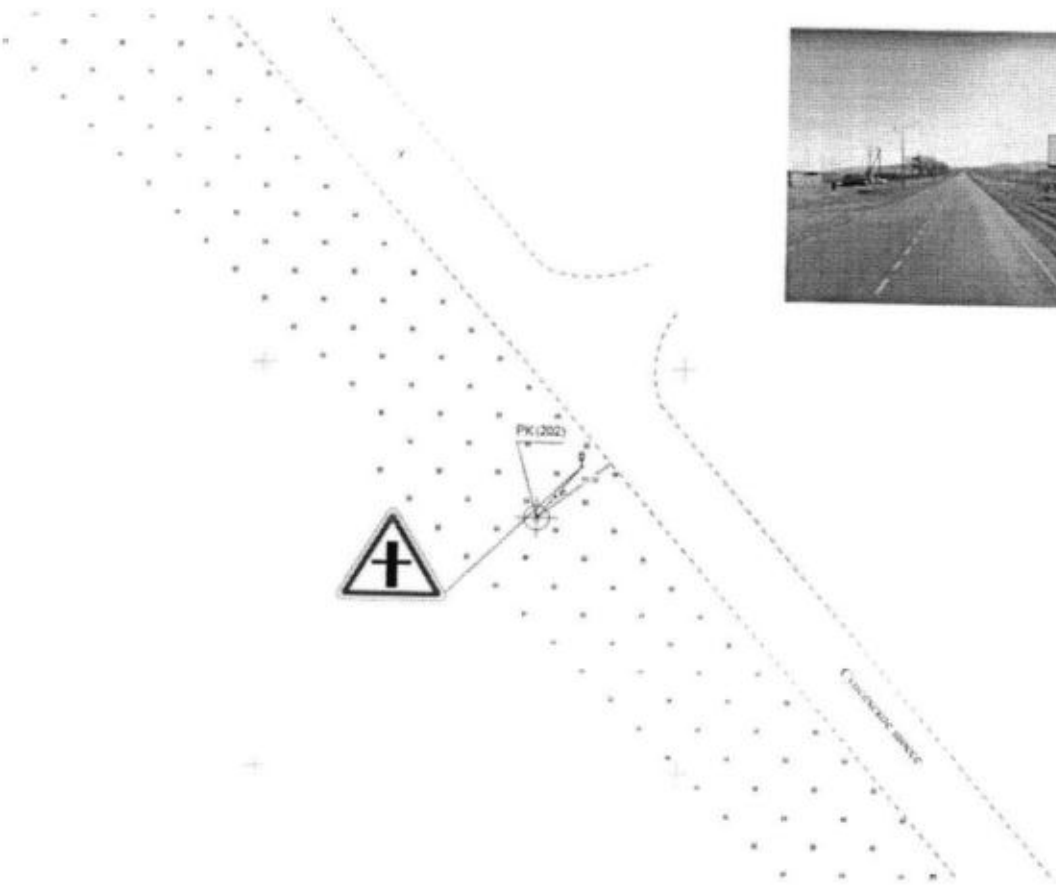

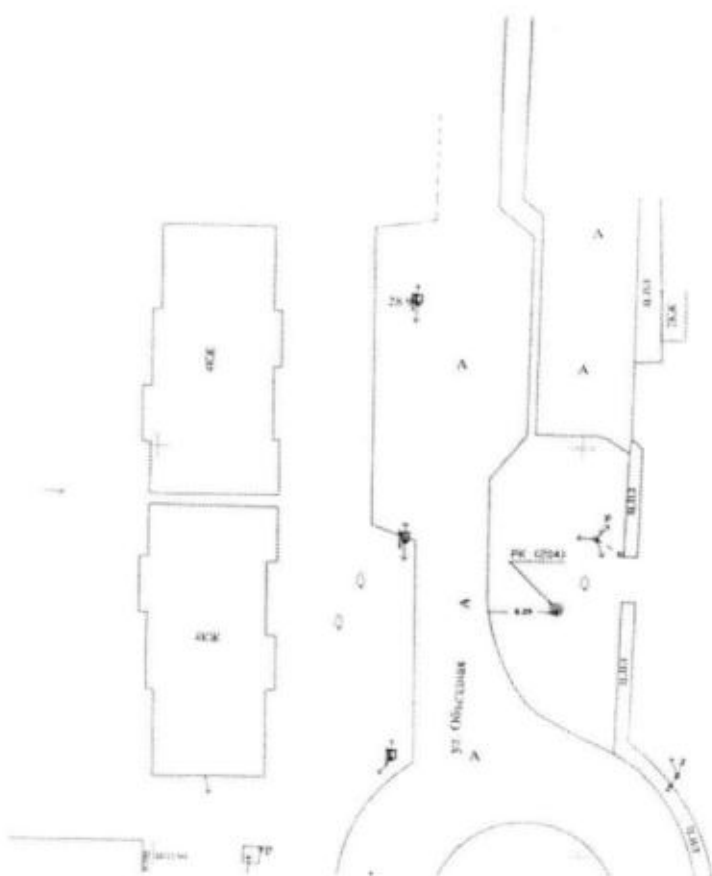

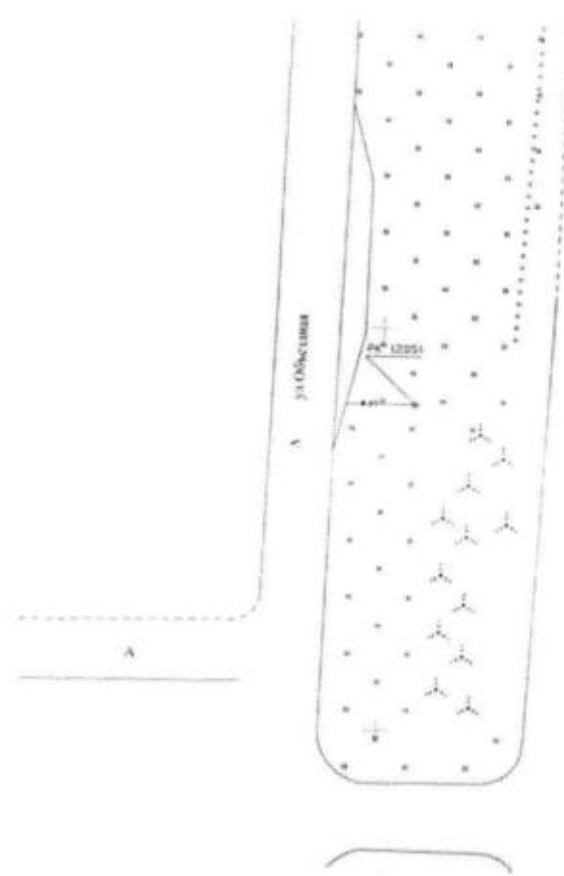

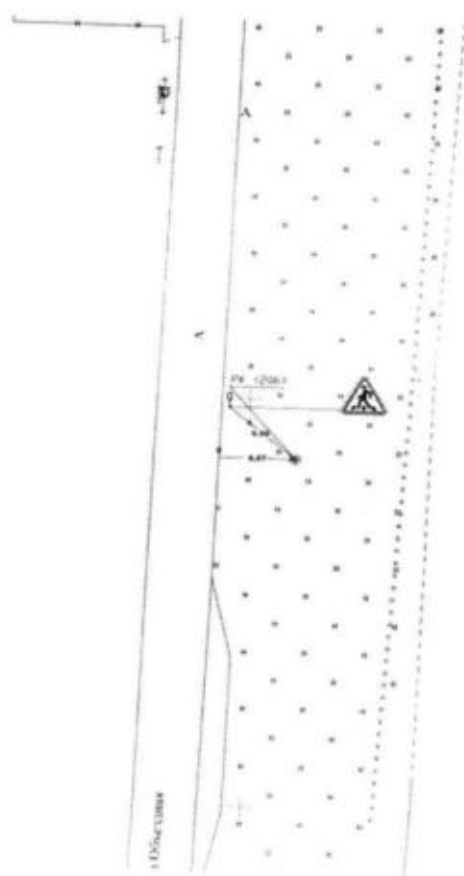

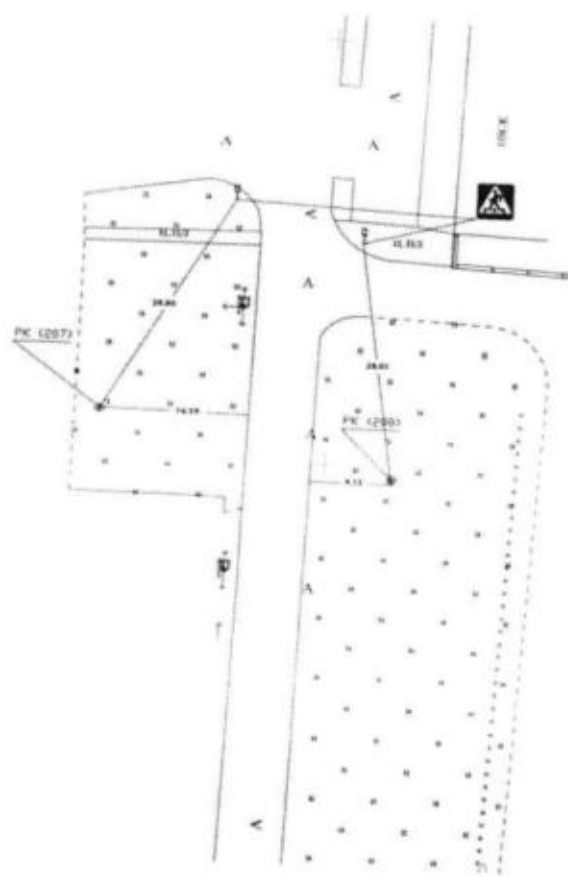

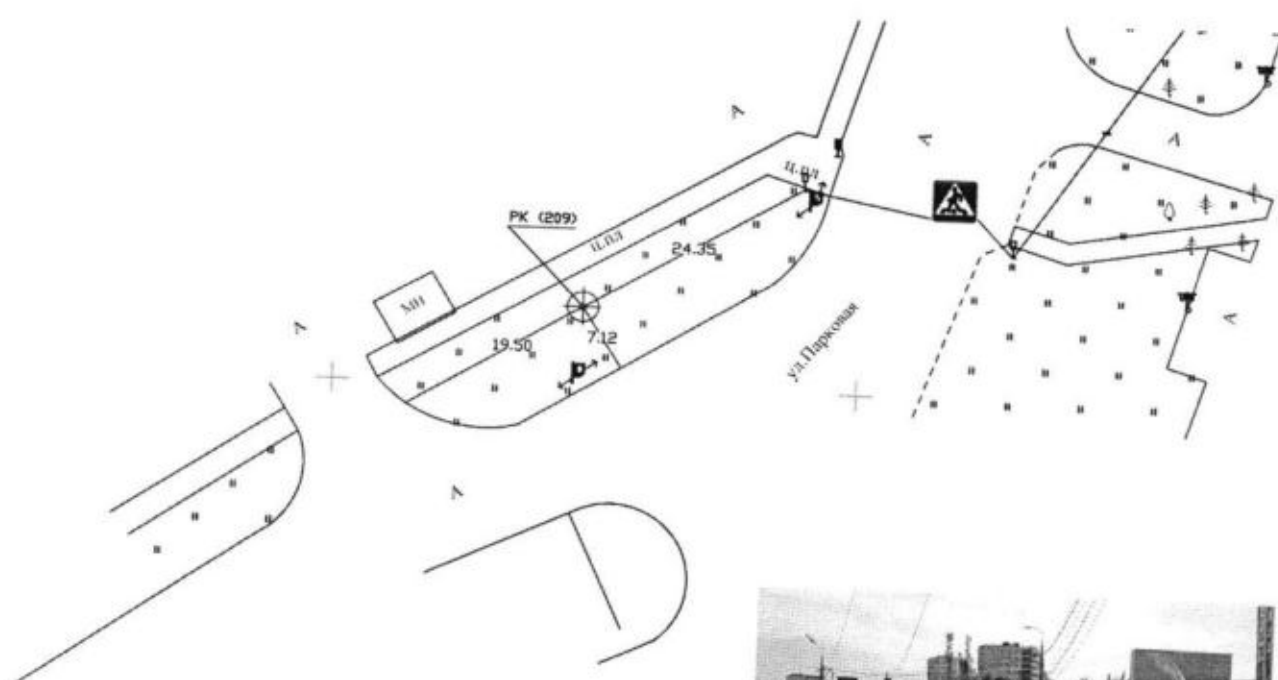

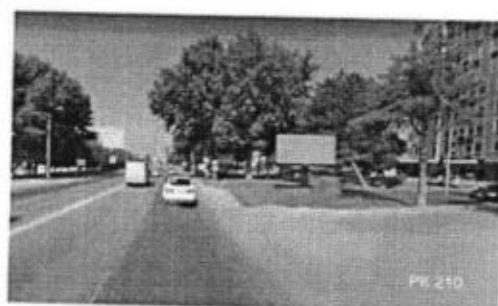
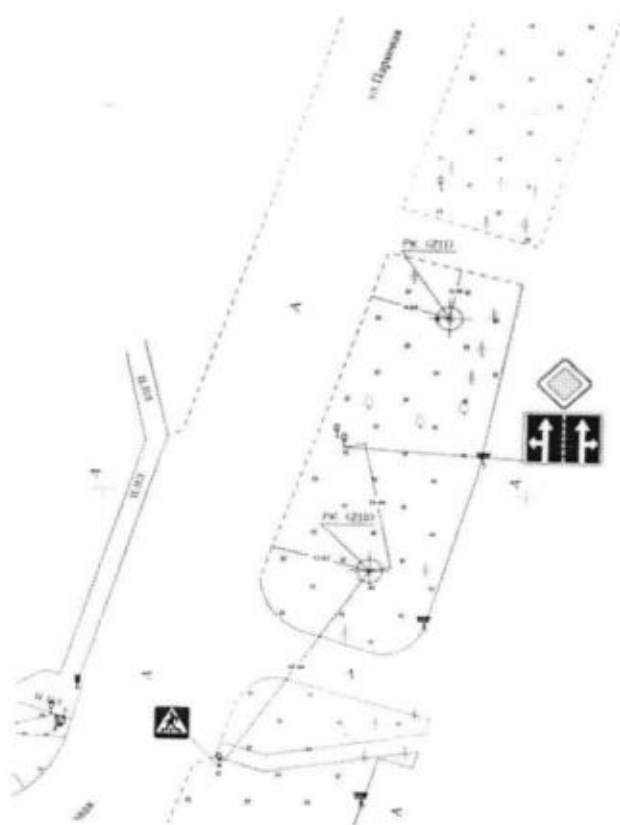

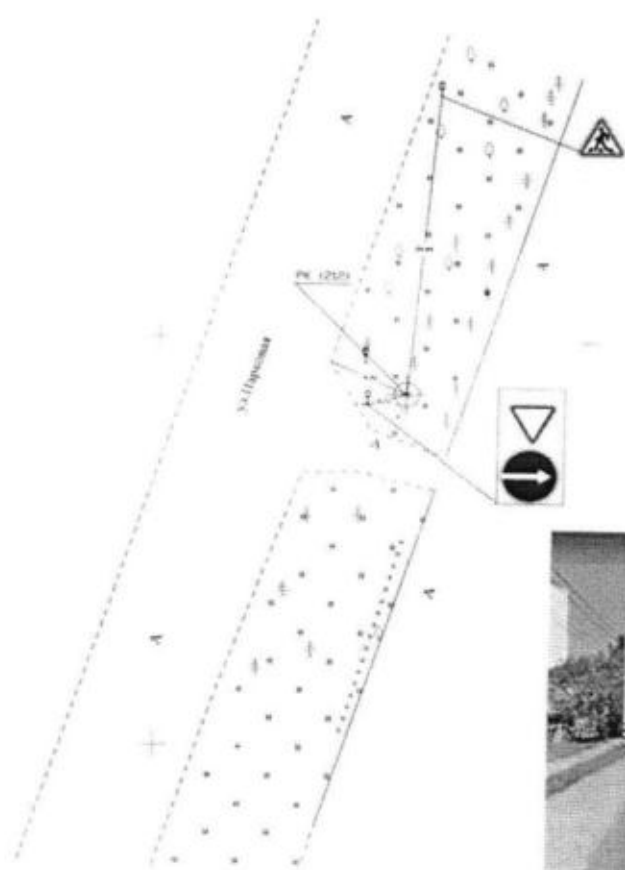

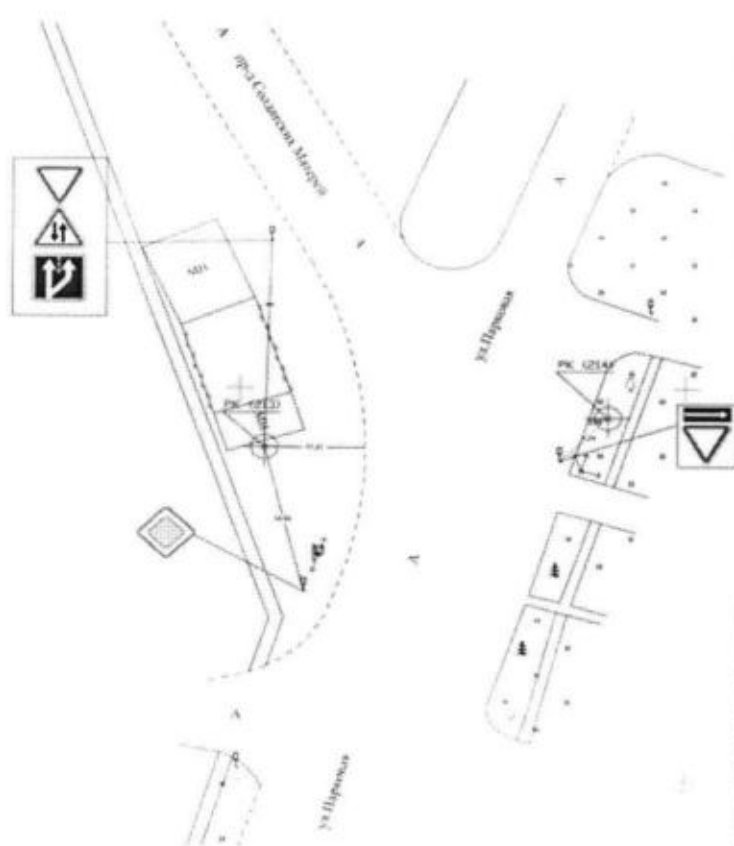

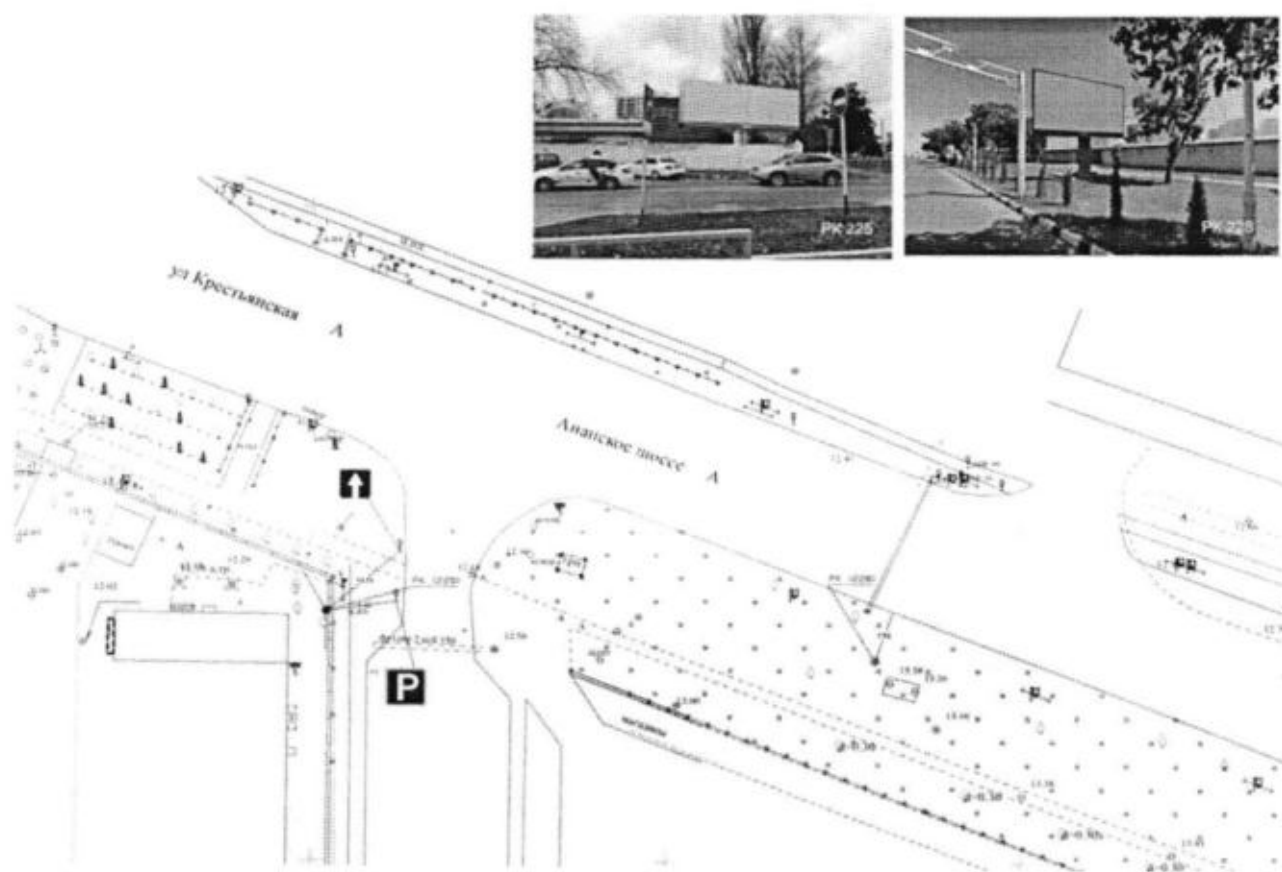

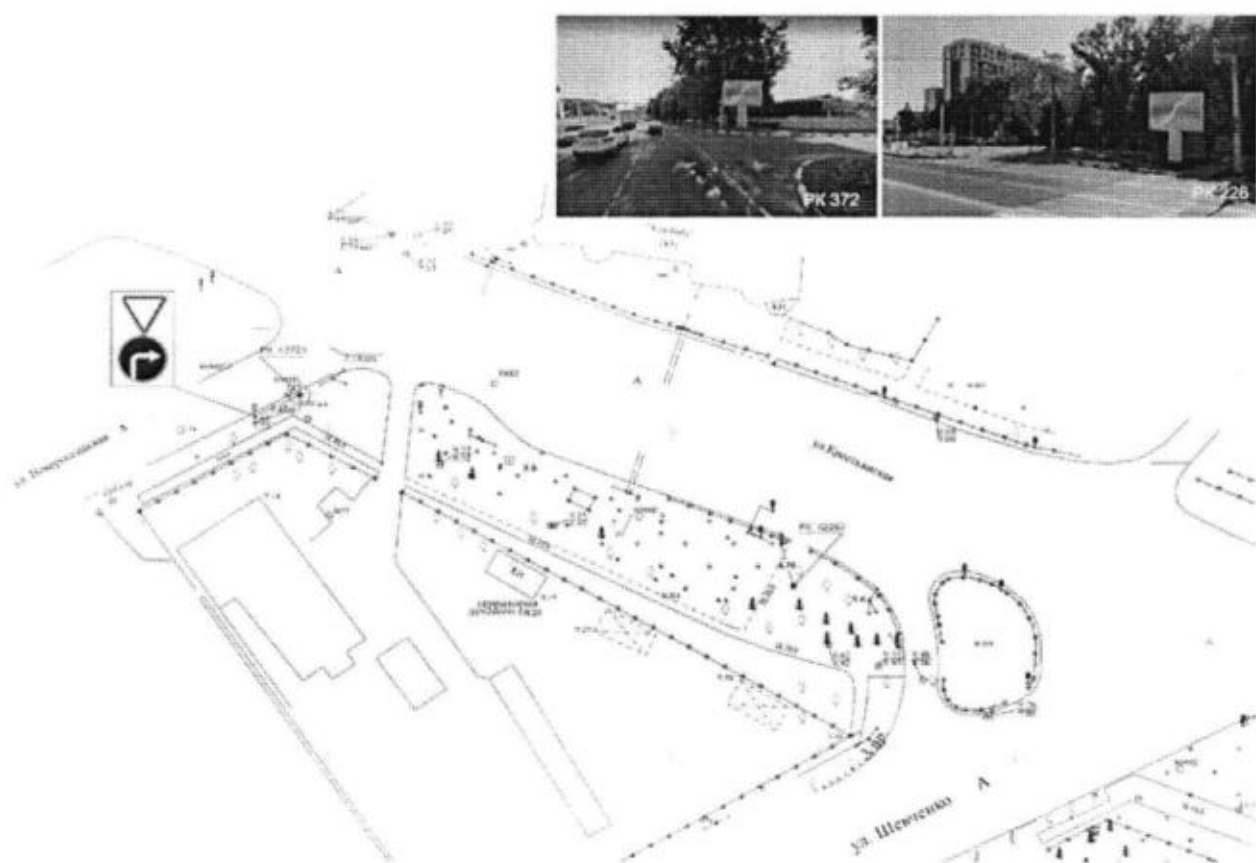

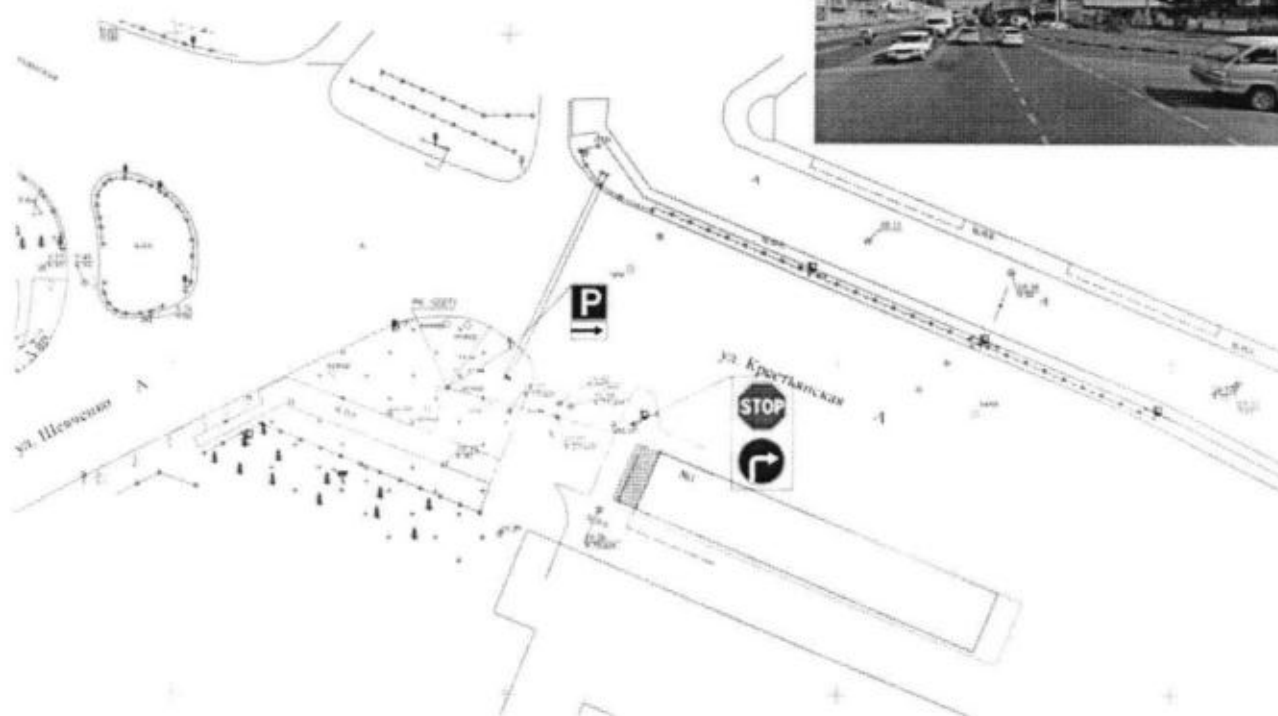

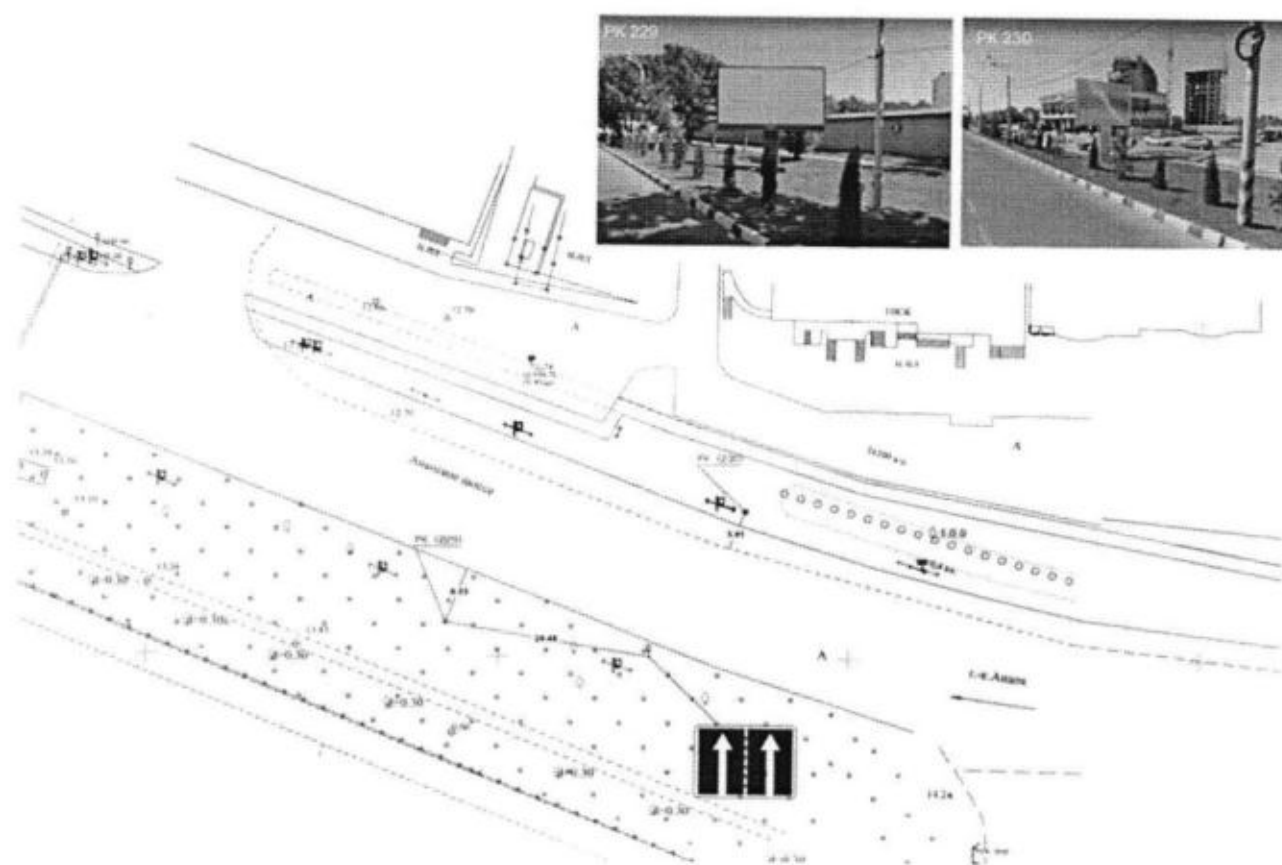

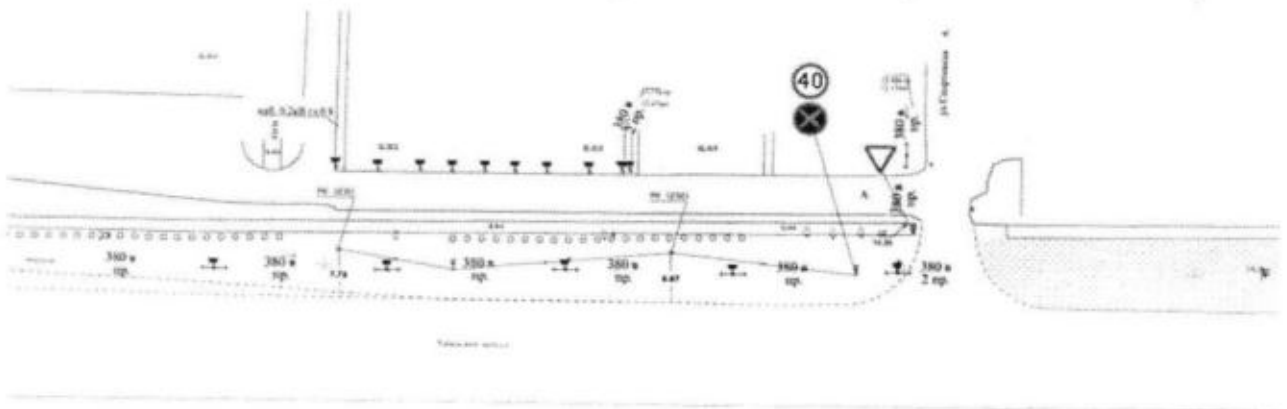
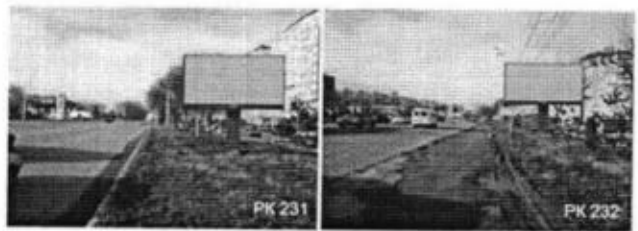

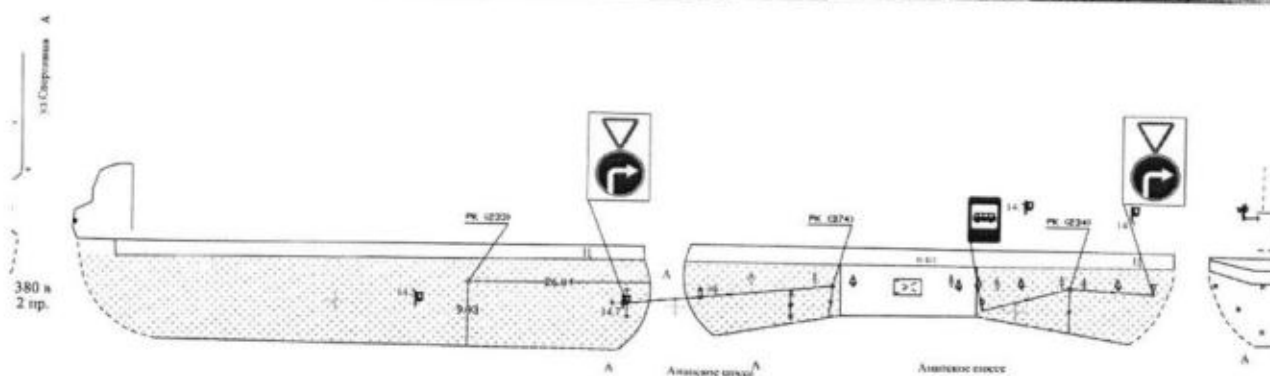

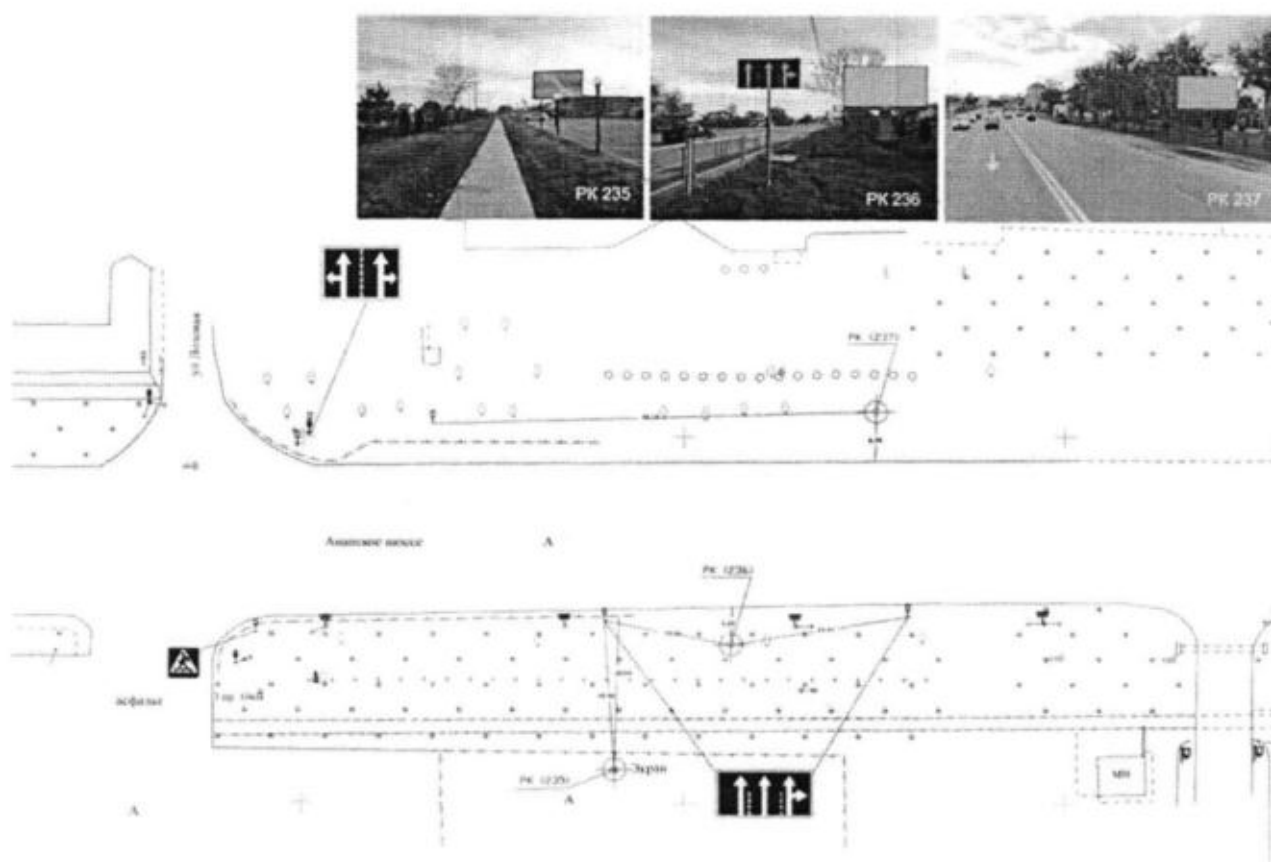

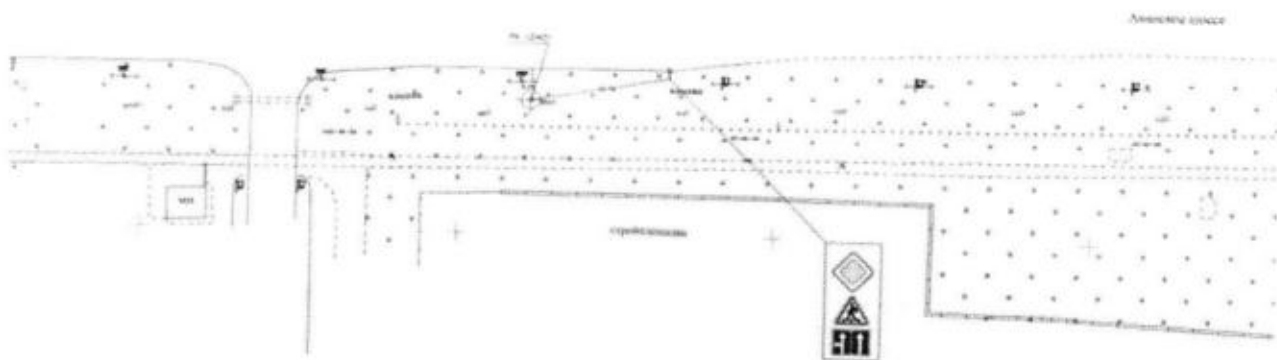
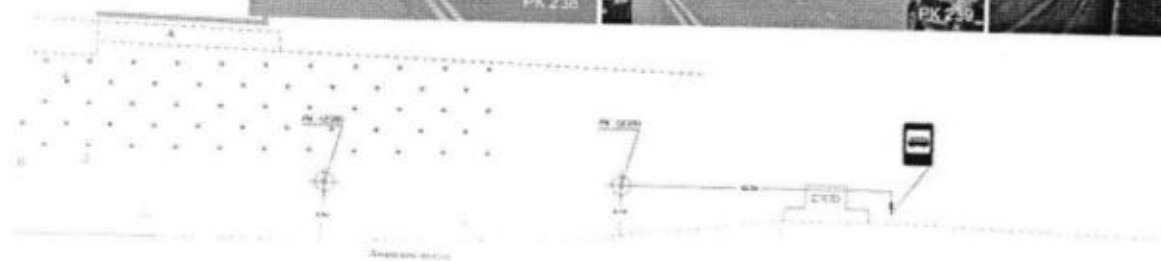

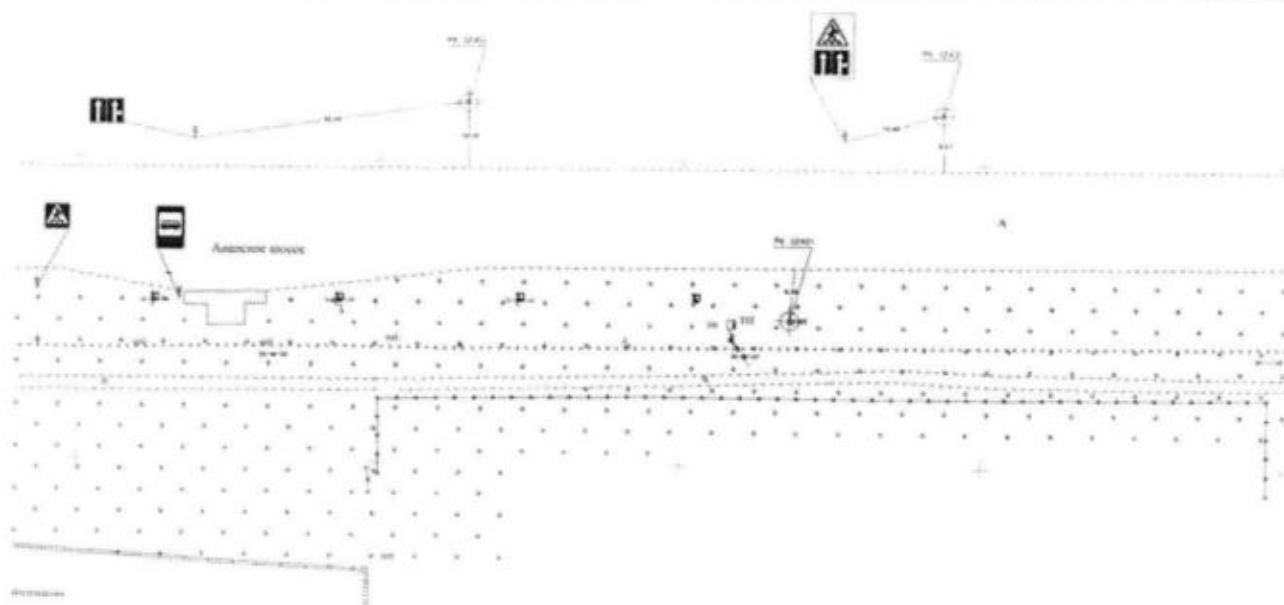

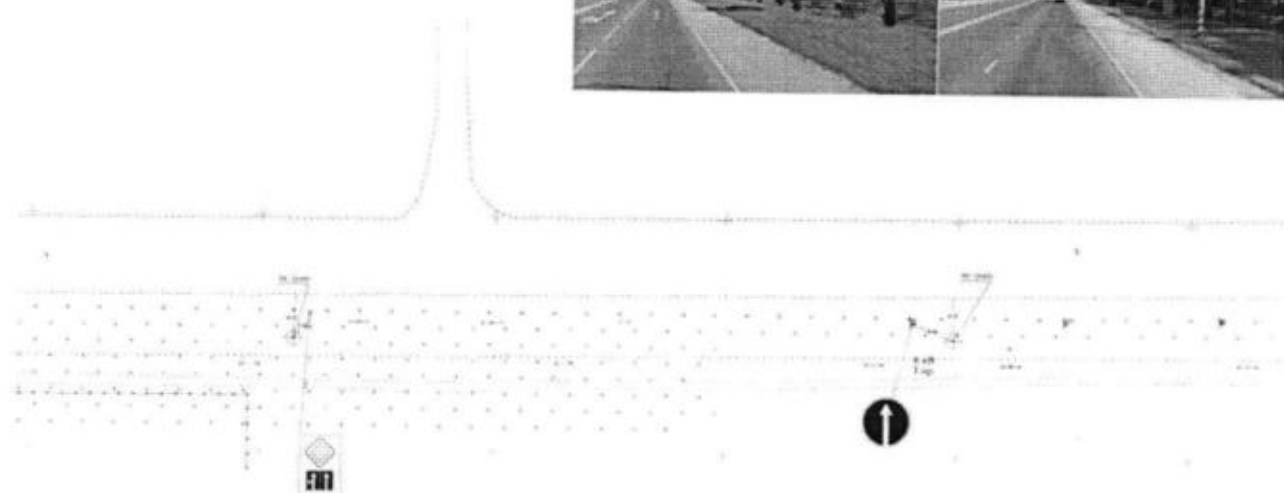
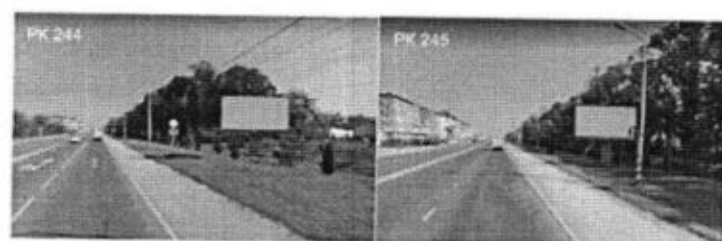

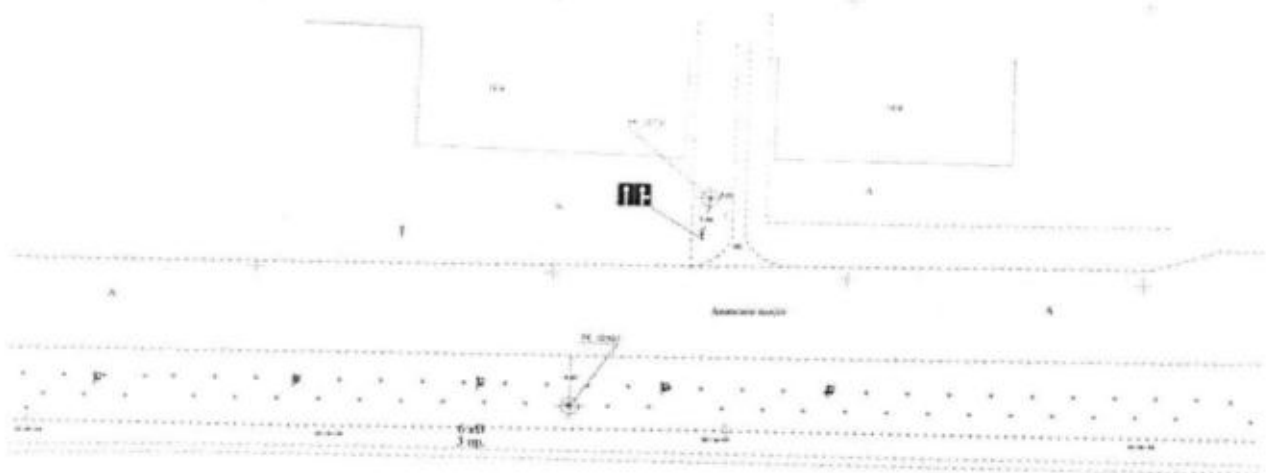
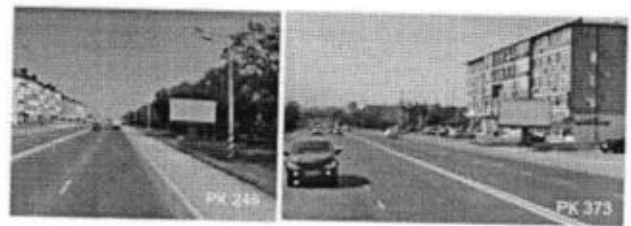

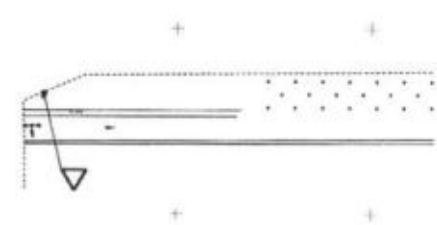
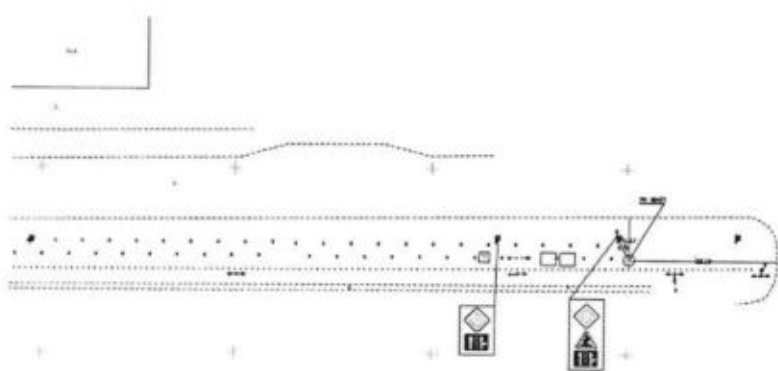

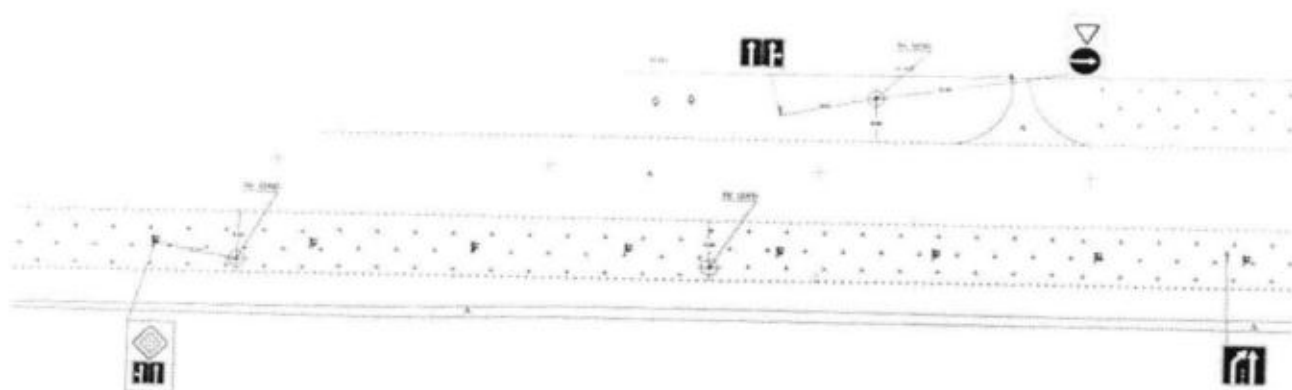

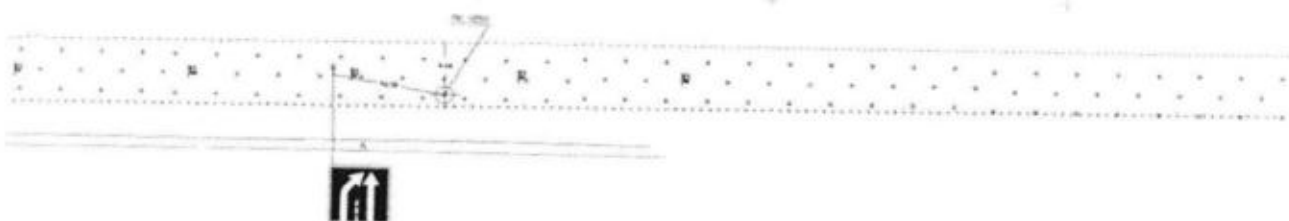

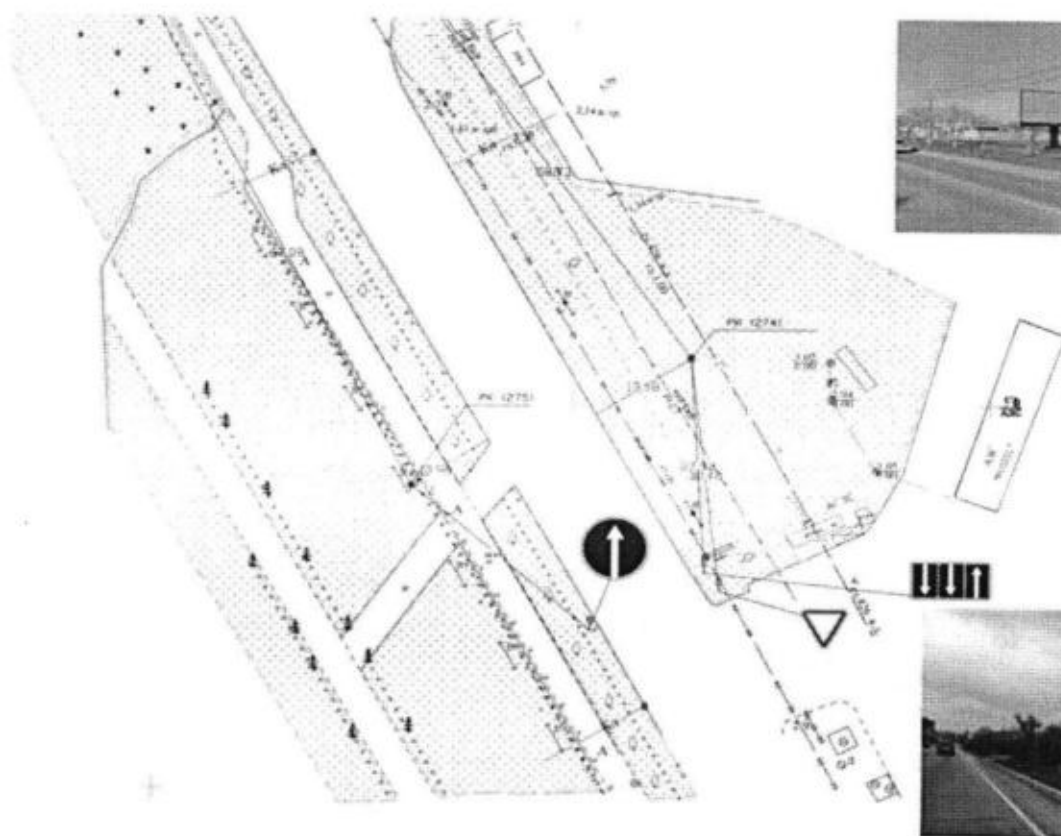

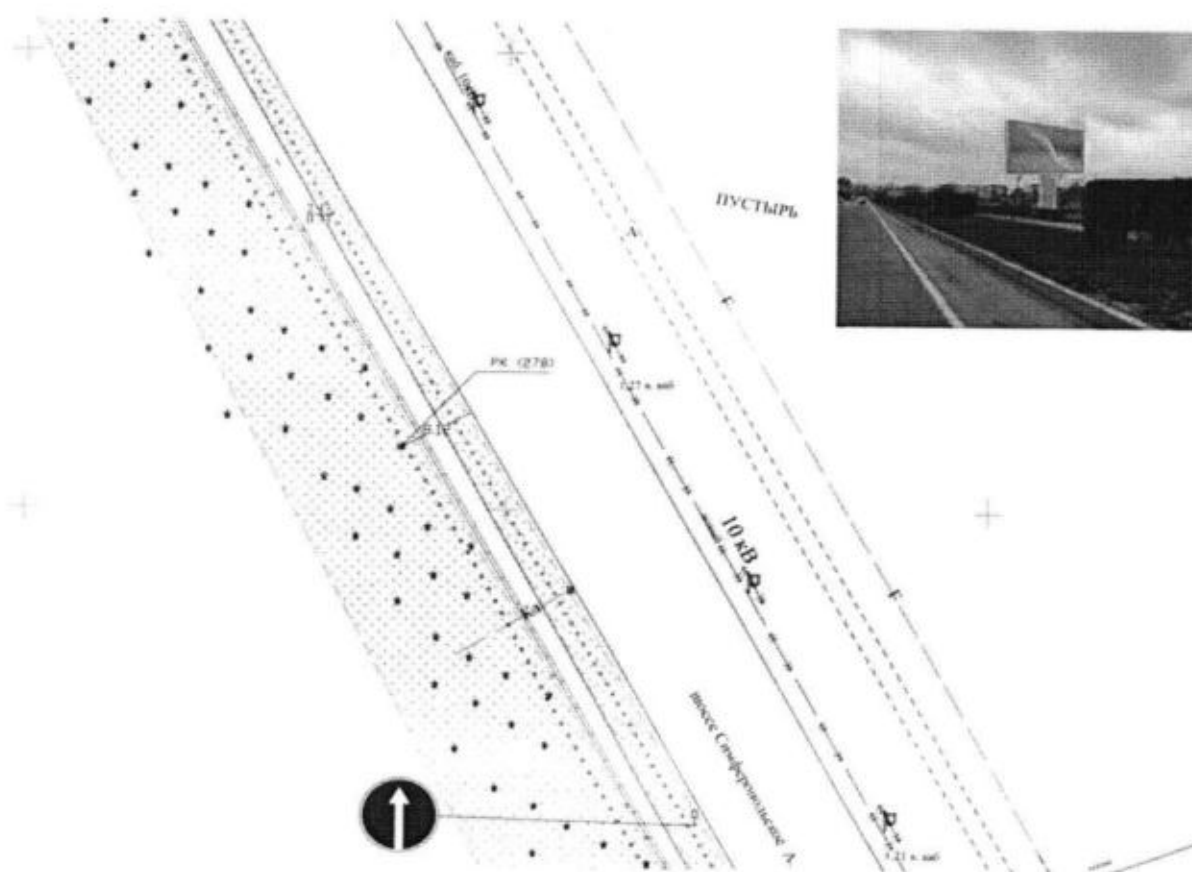

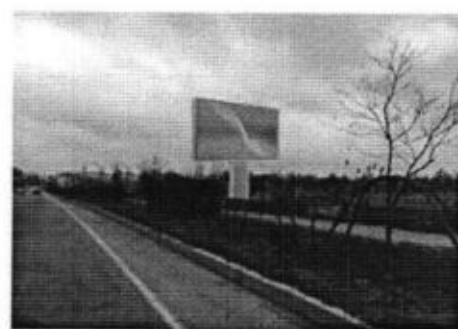
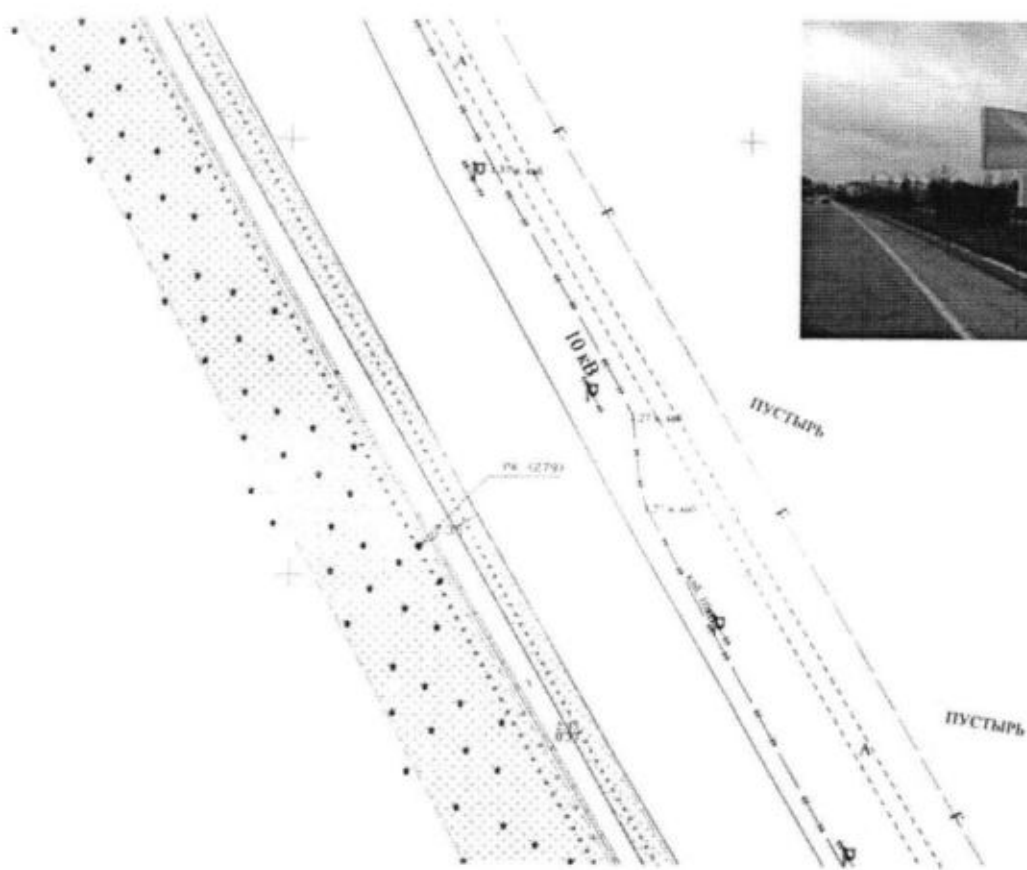

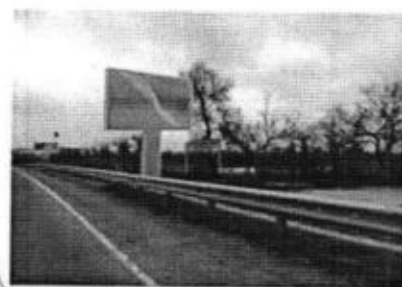
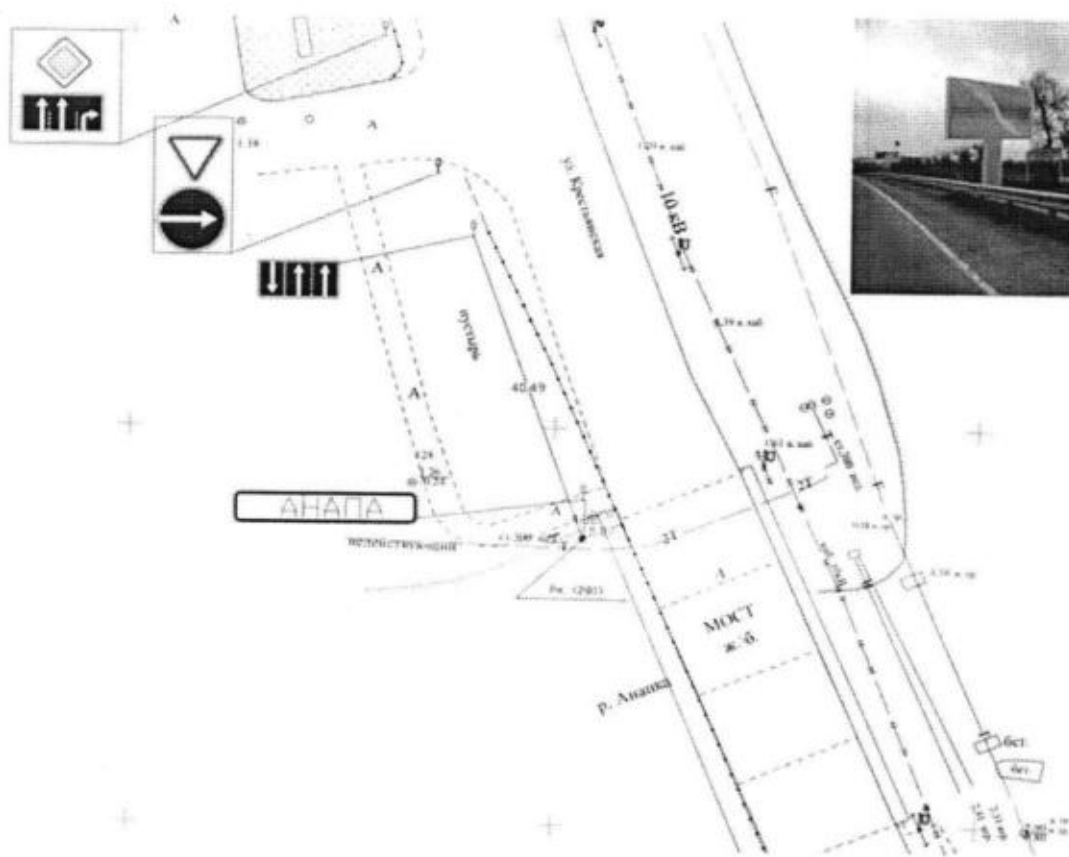

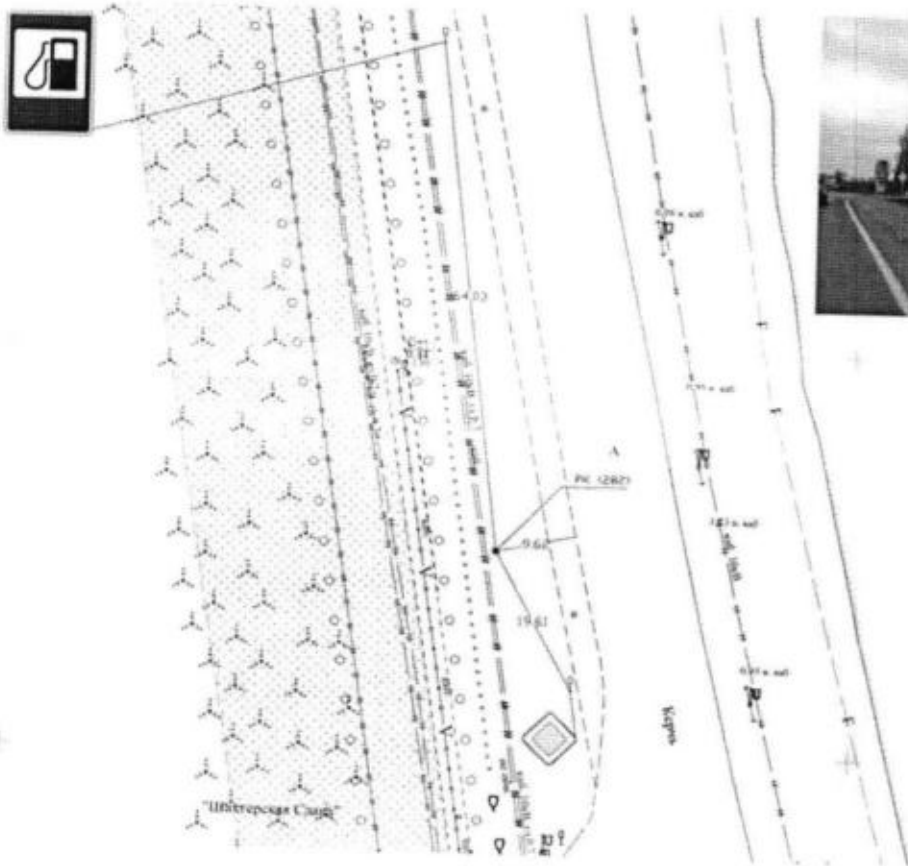



139

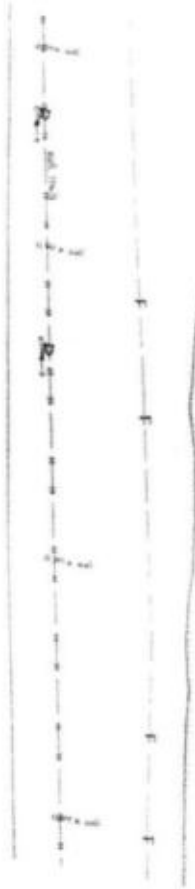

PC (213)

univ. Compensazione A

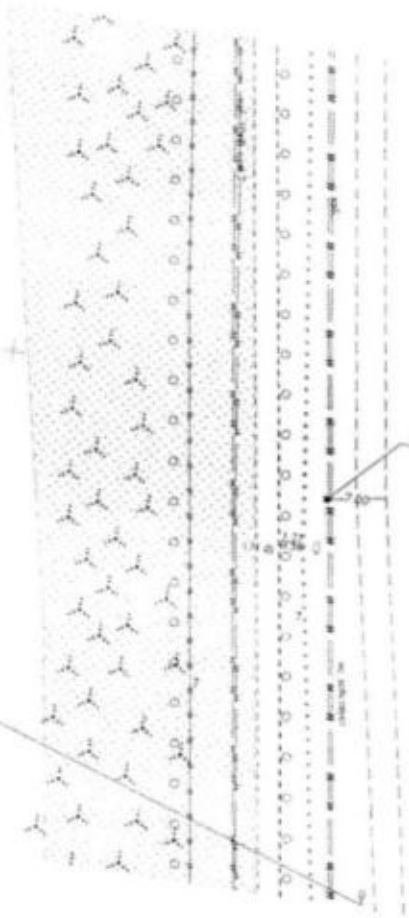

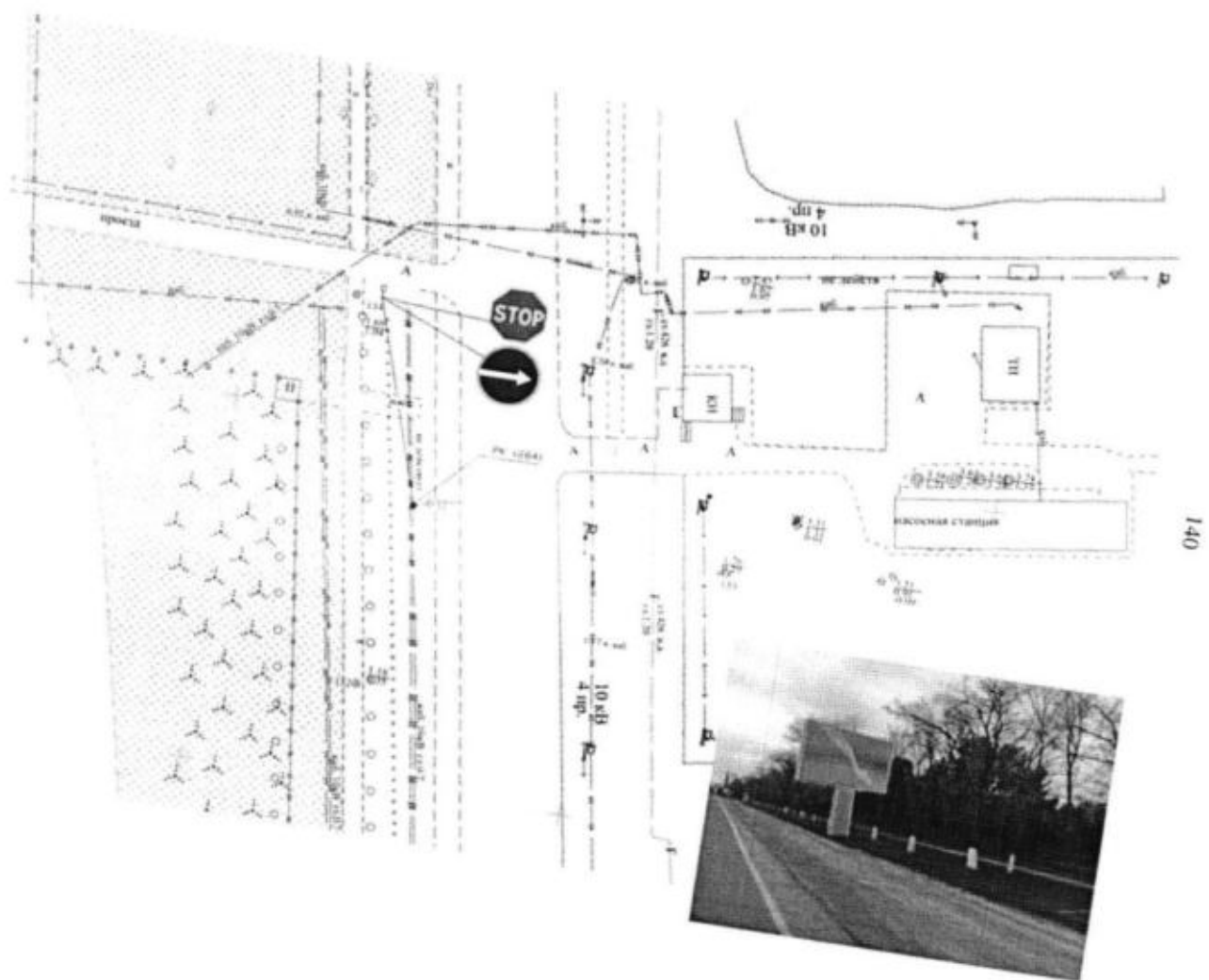

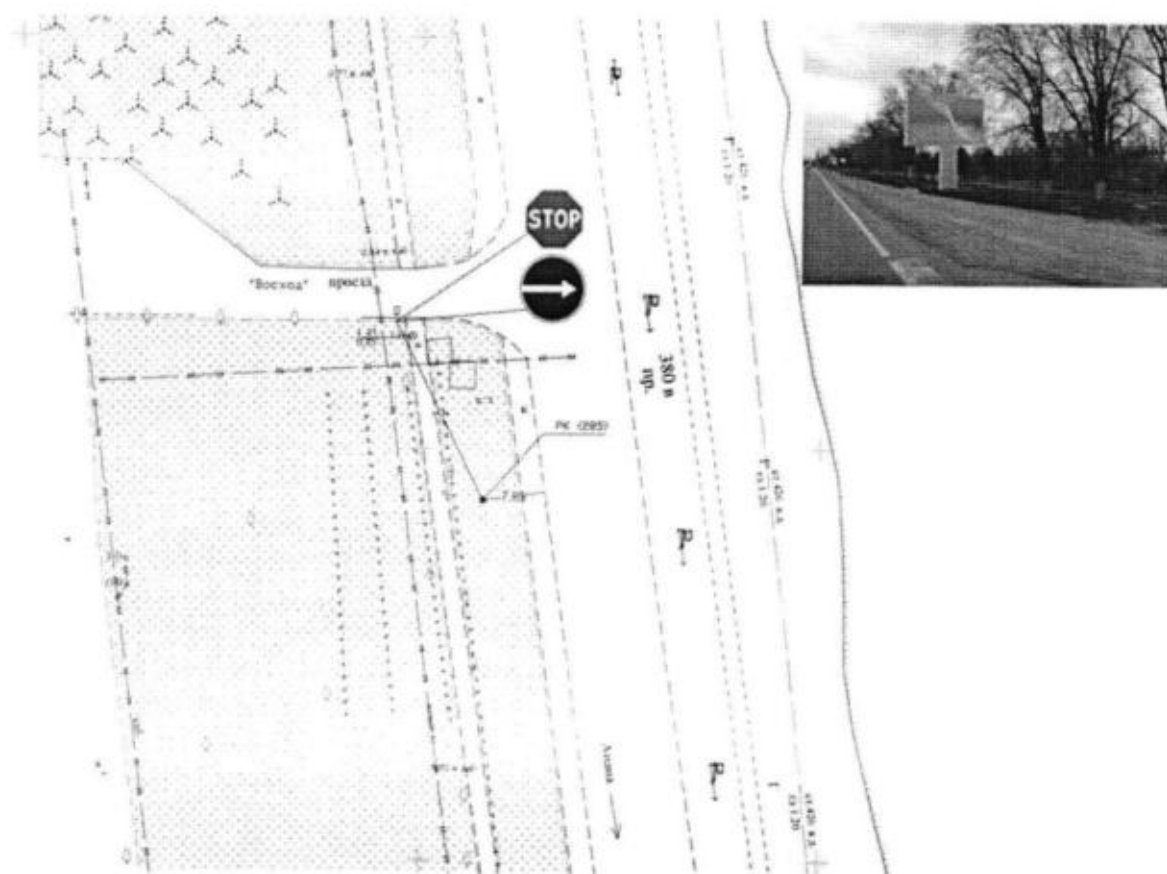

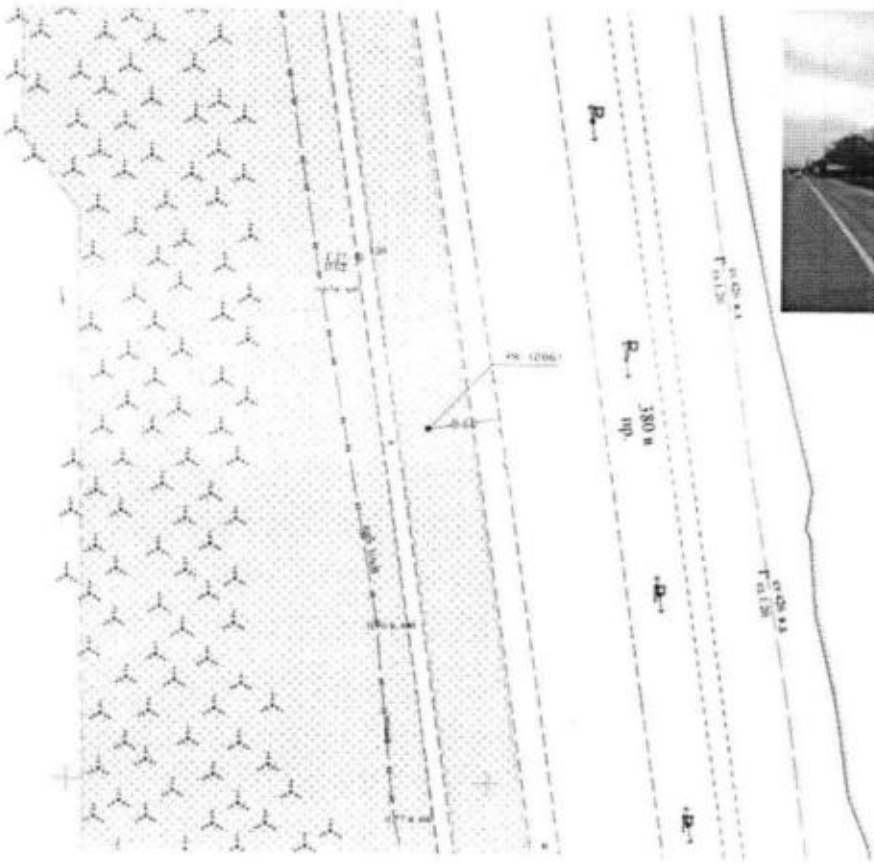

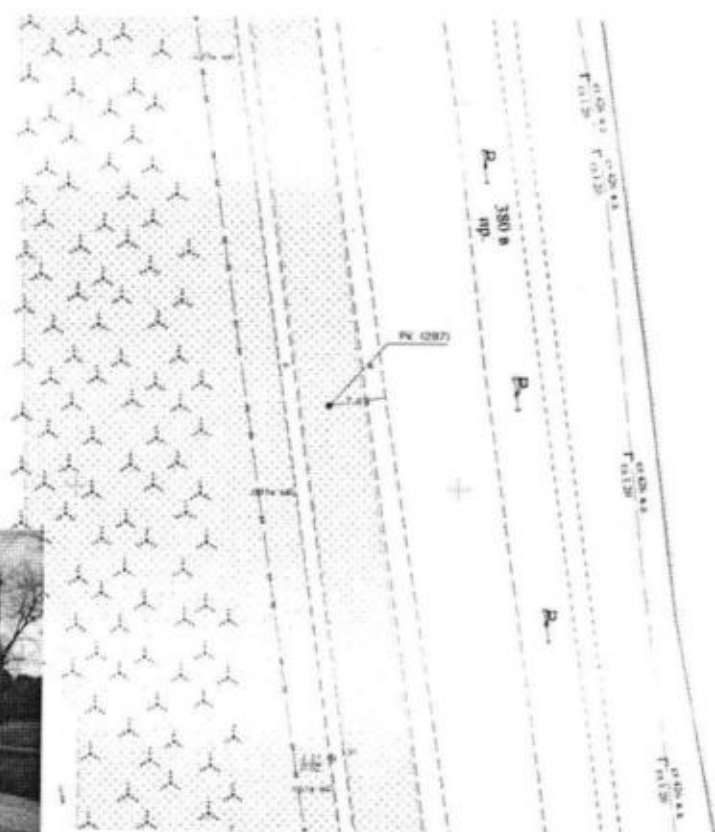

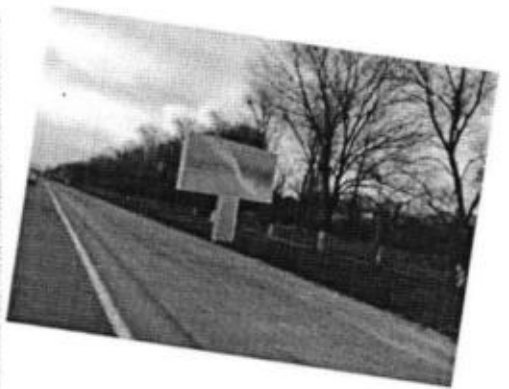

144

$\frac{1}{2} \frac{d^2 u}{dt^2}$ $\frac{1}{2} \frac{d^2 u}{dt^2}$ $\frac{1}{2} \frac{d^2 u}{dt^2}$

$\frac{1}{2} \frac{d^2 u}{dt^2}$ $\frac{1}{2} \frac{d^2 u}{dt^2}$ $\frac{1}{2} \frac{d^2 u}{dt^2}$

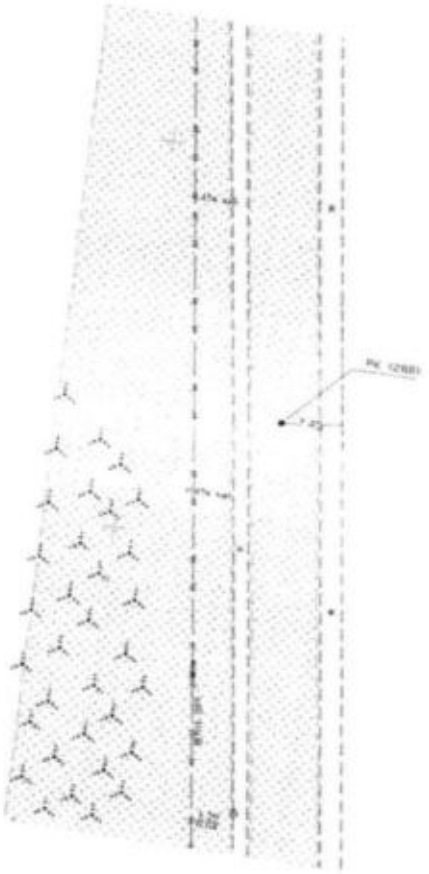

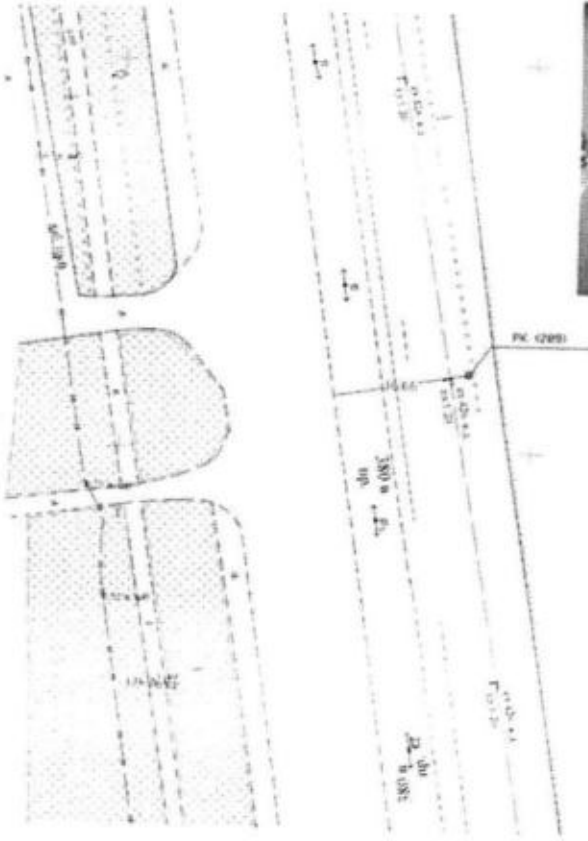
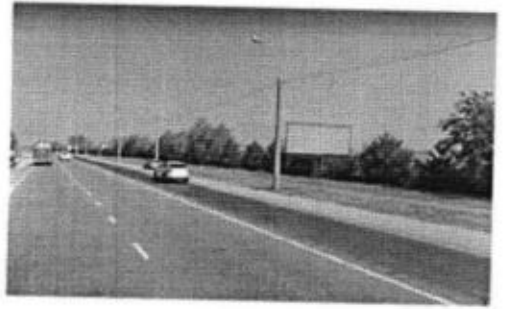

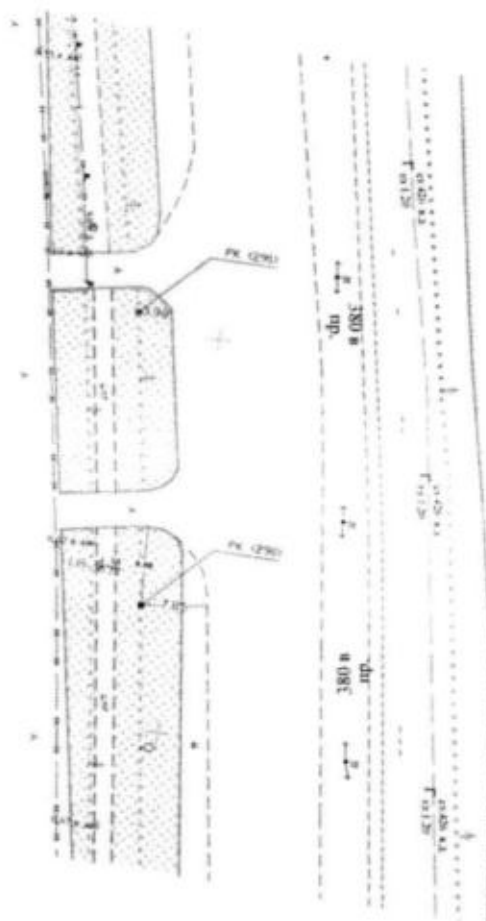

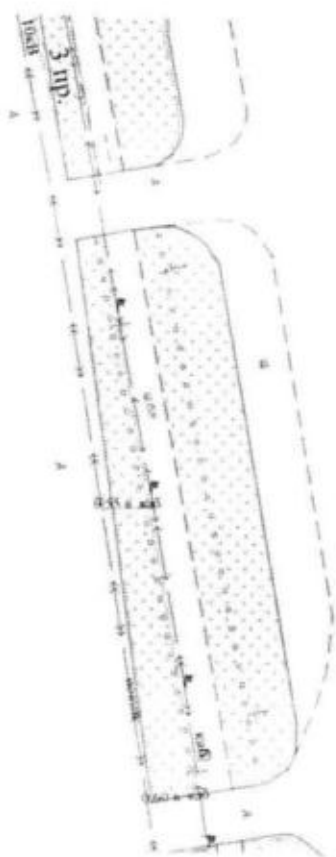
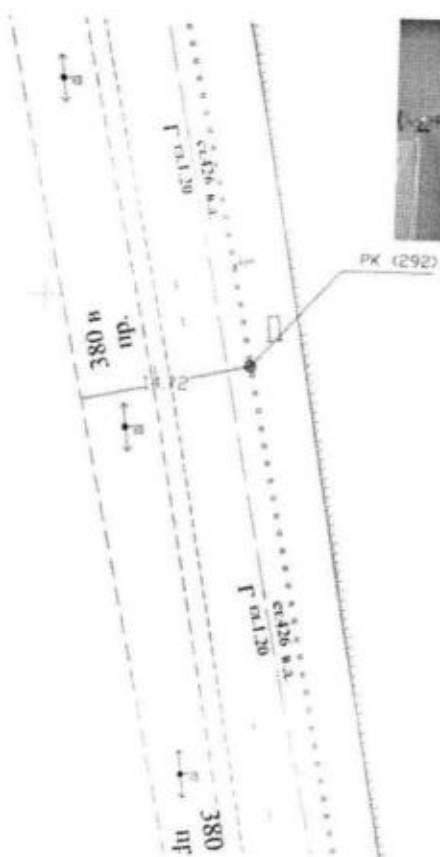

“Помощь”

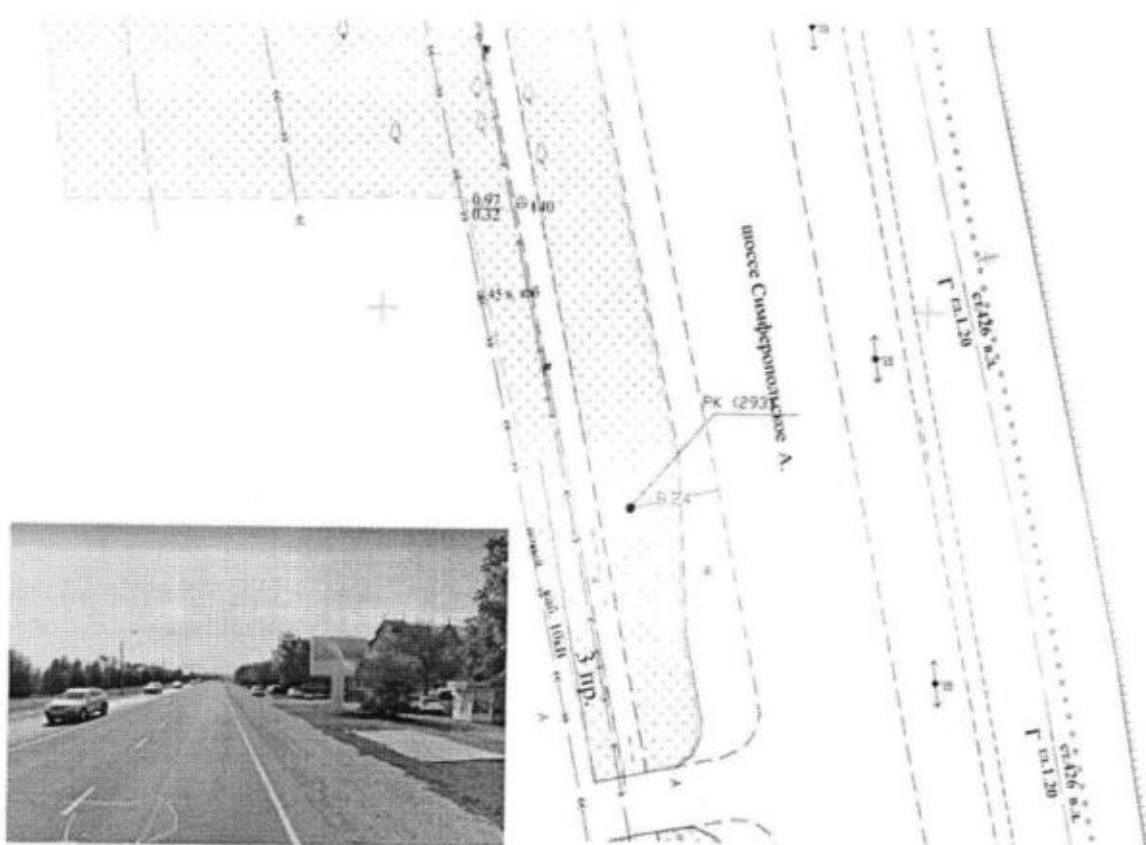

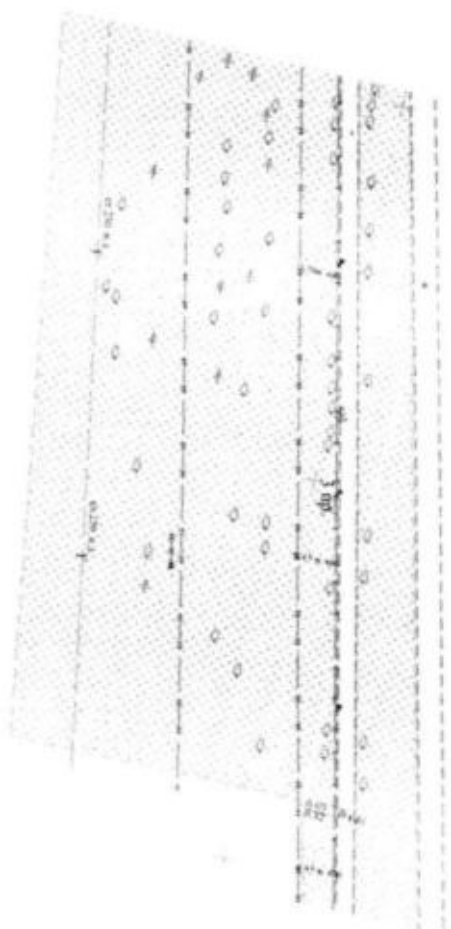

A

Interf. (sempre) Interf. A

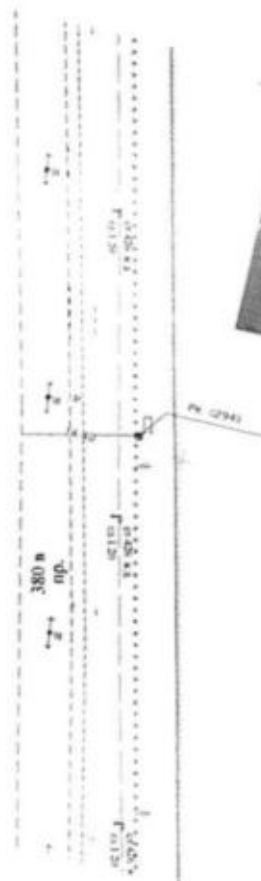

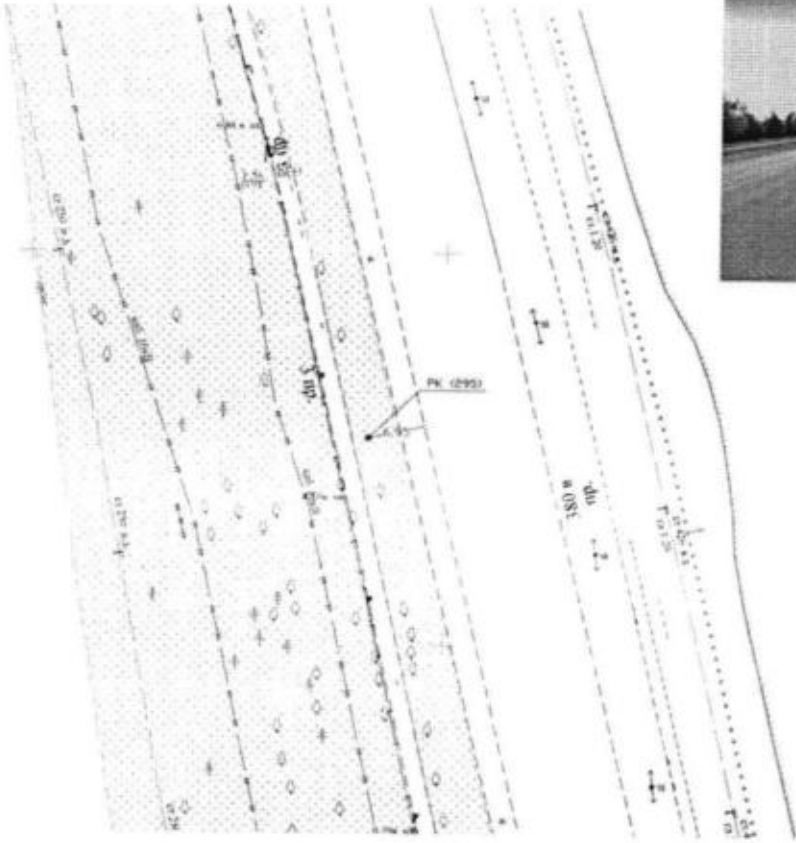

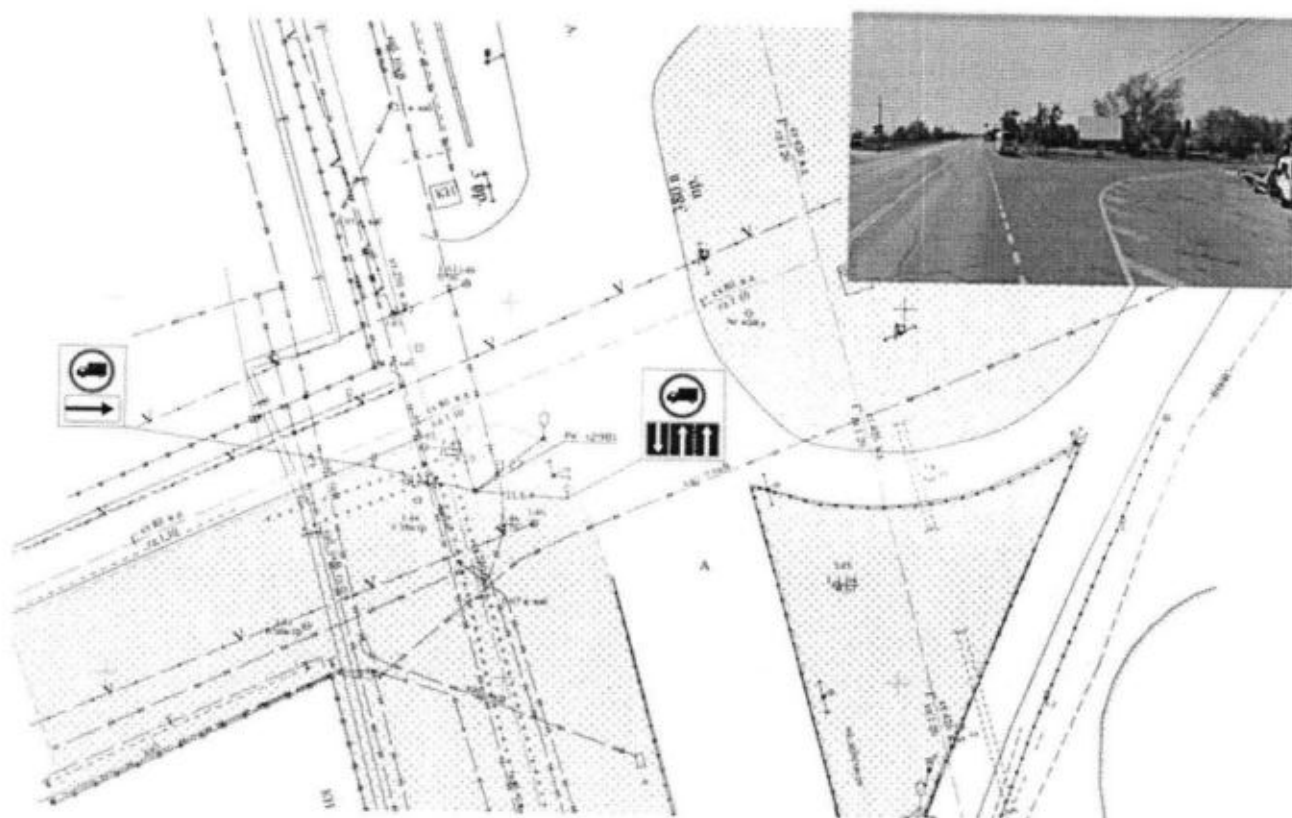



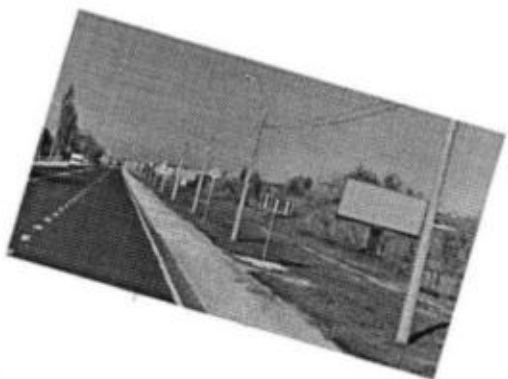
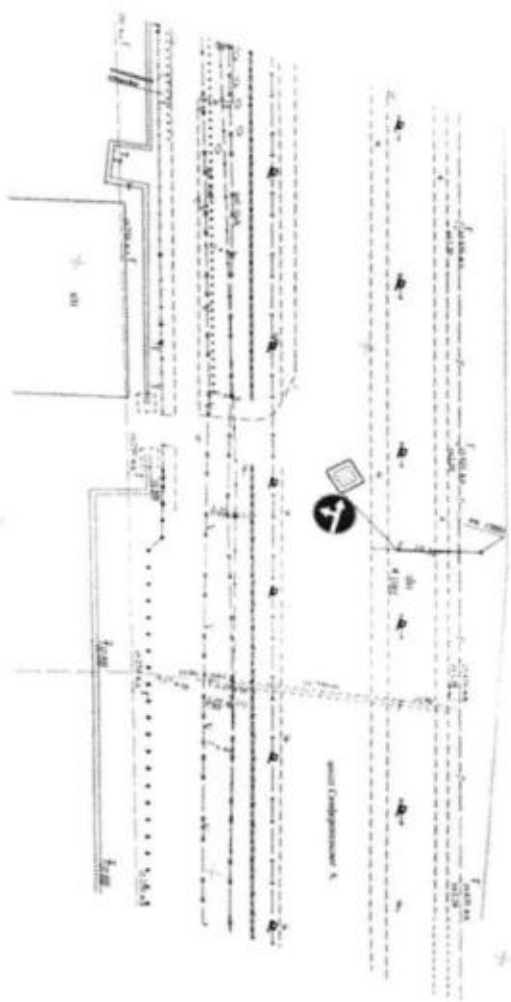



156

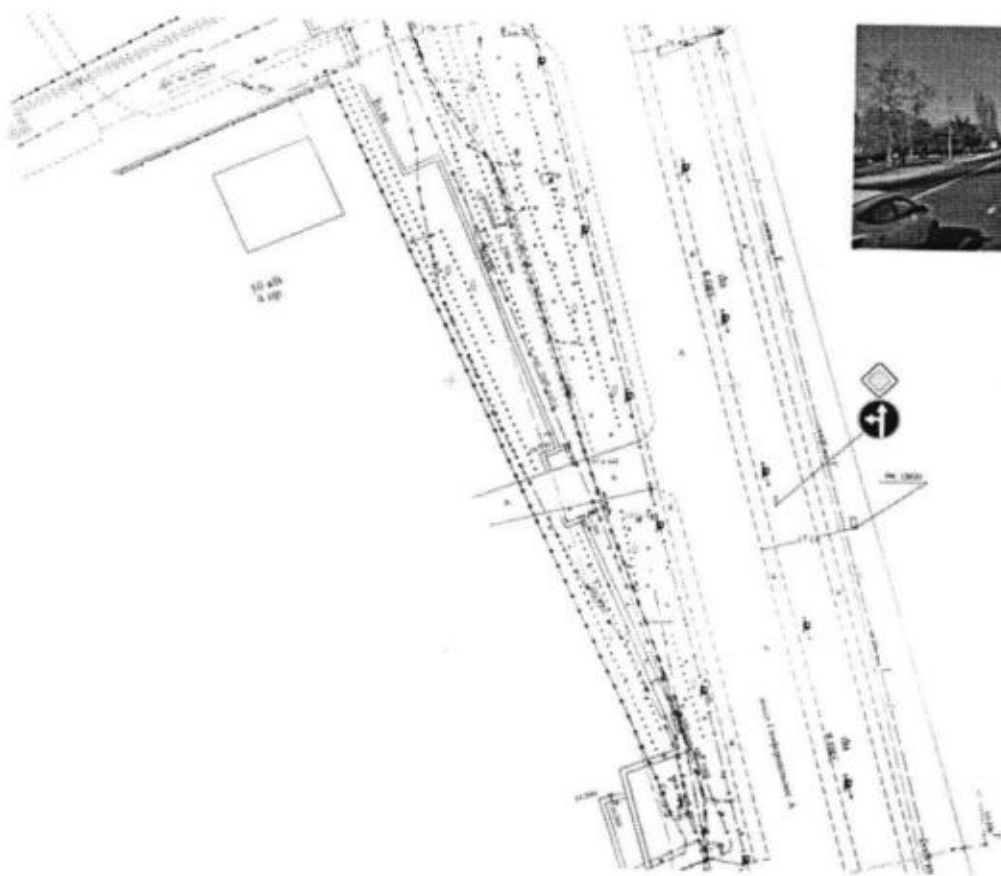

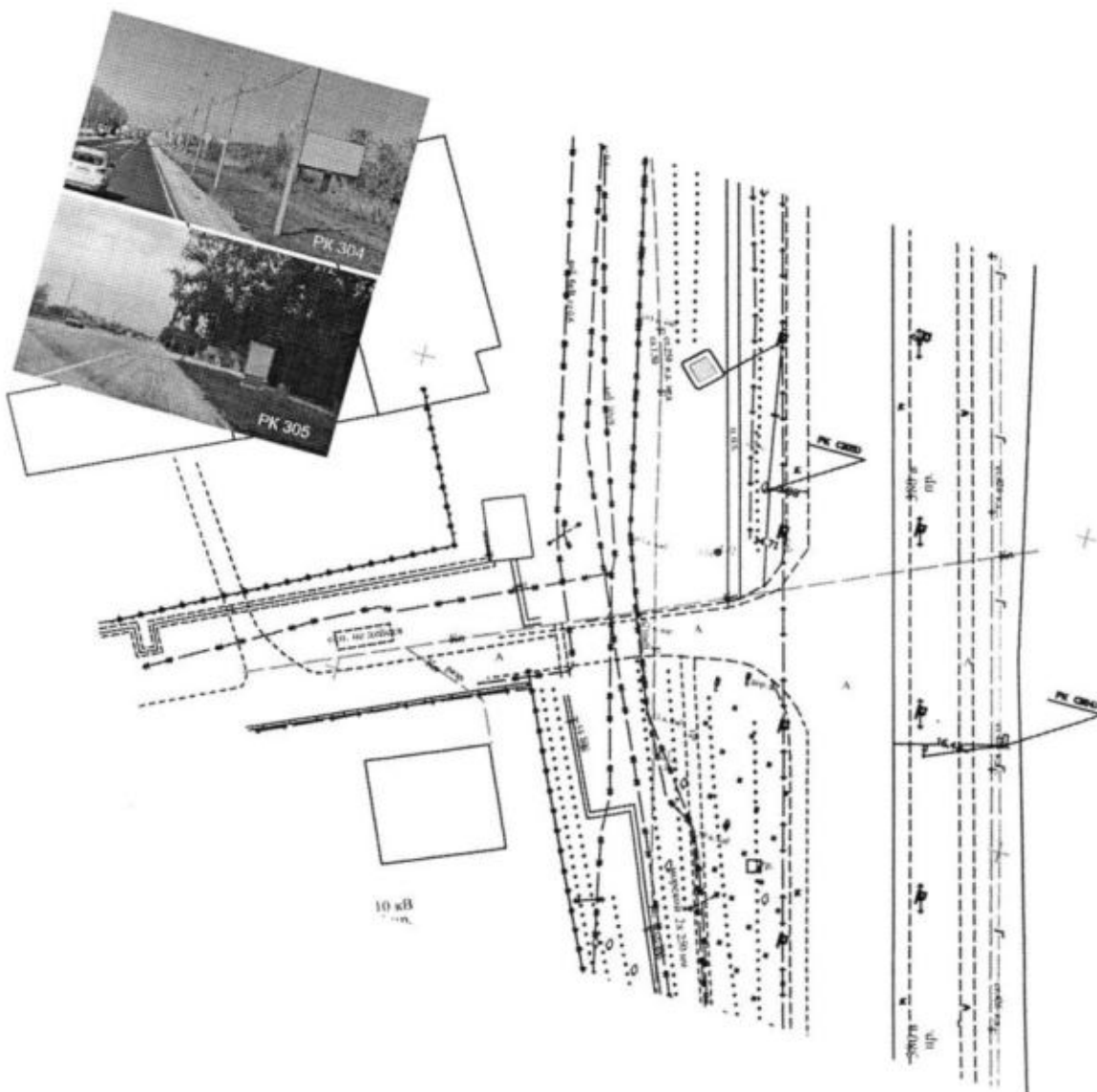

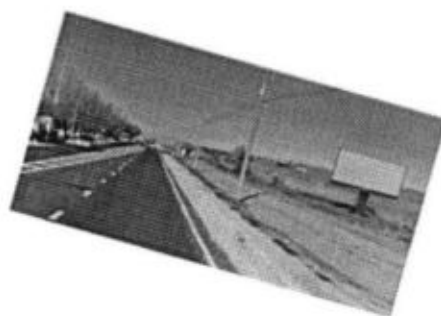

159

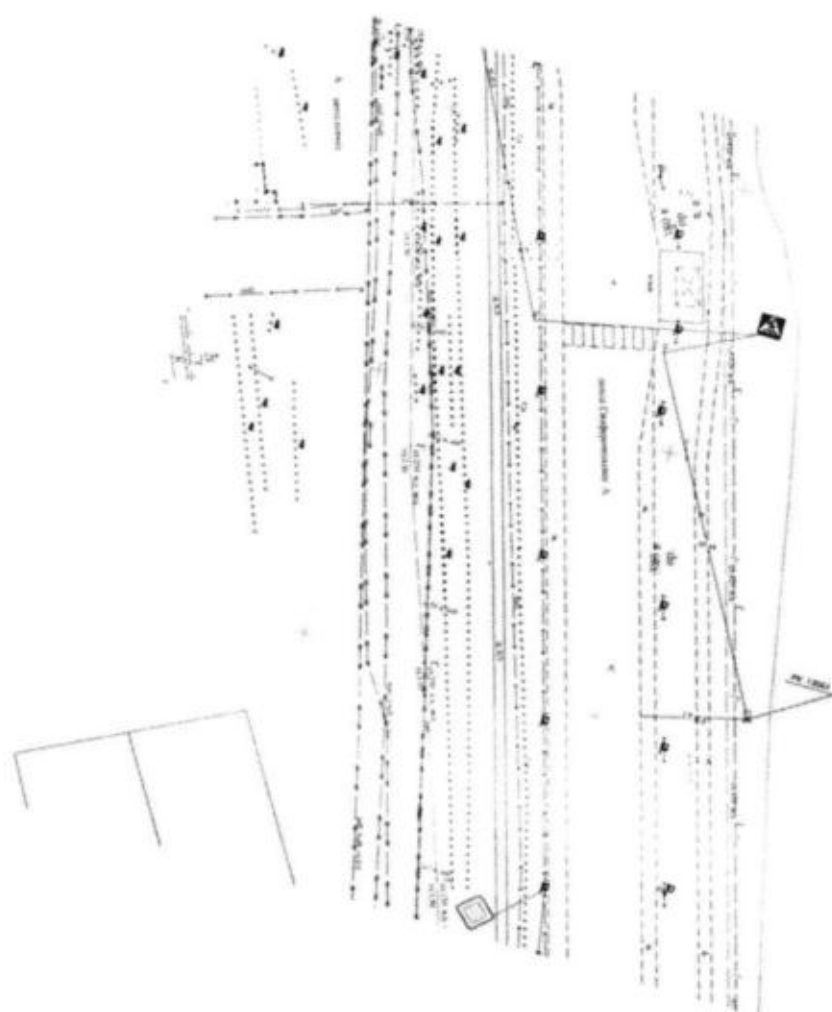

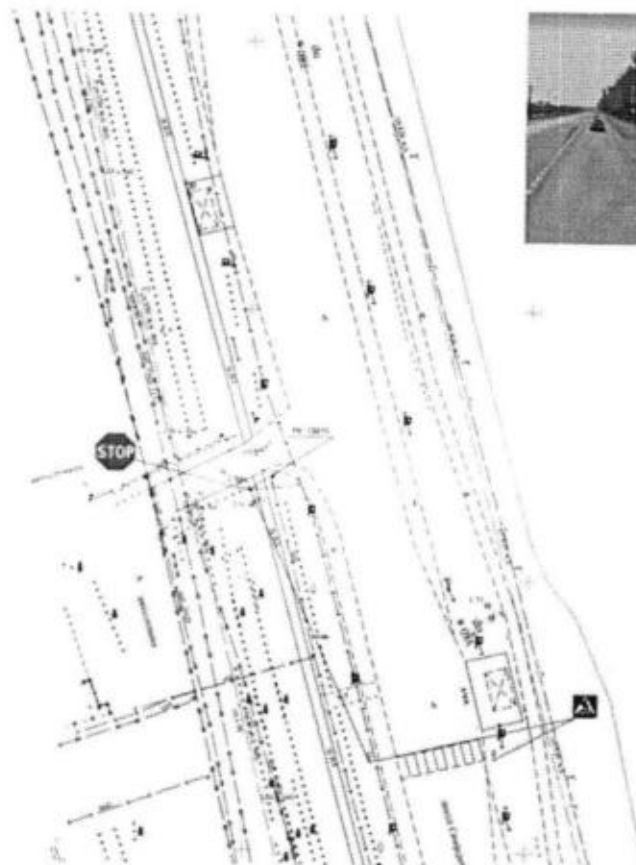

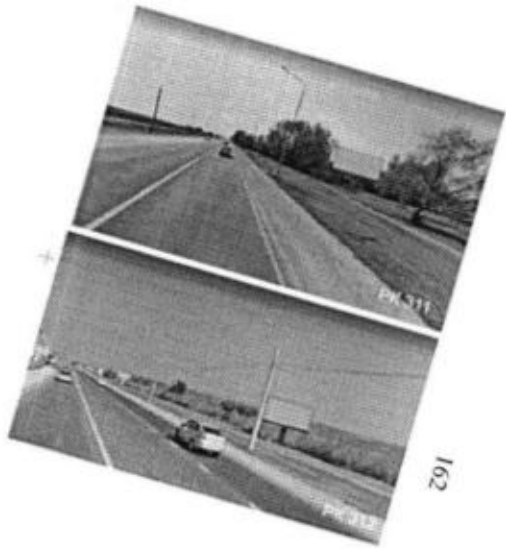

162

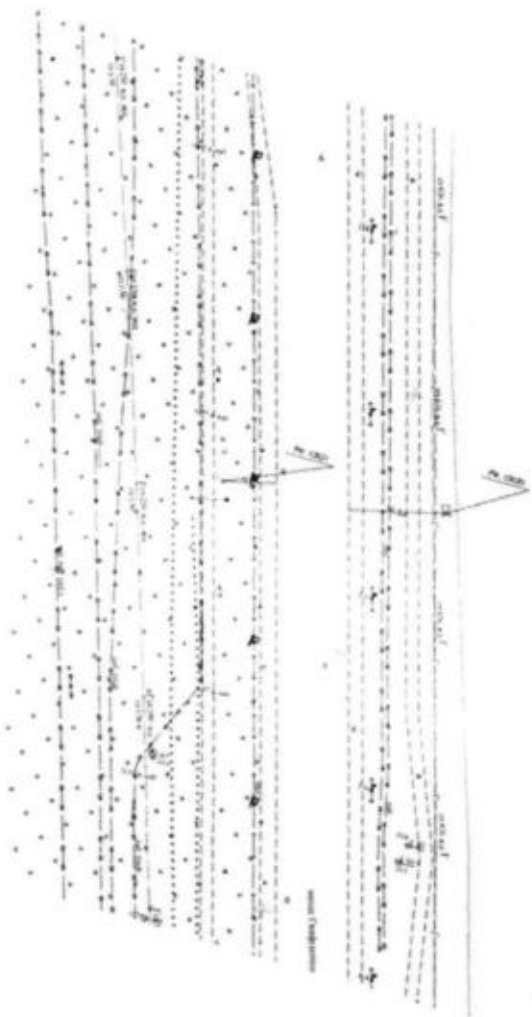

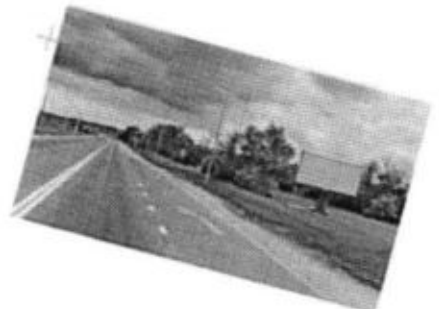
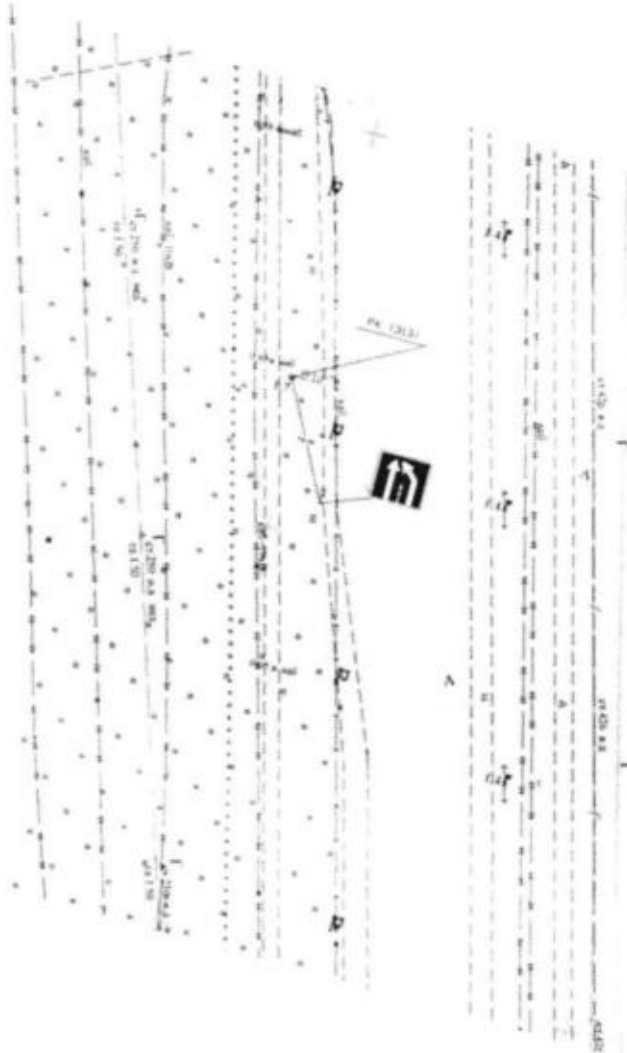

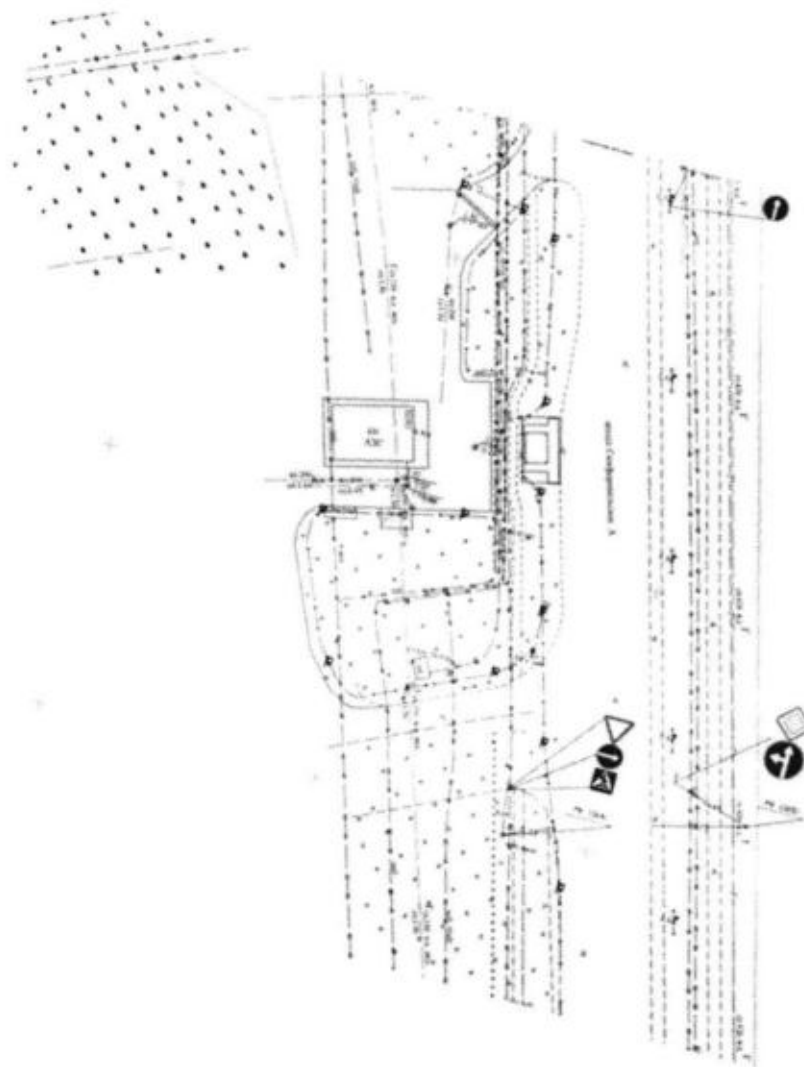

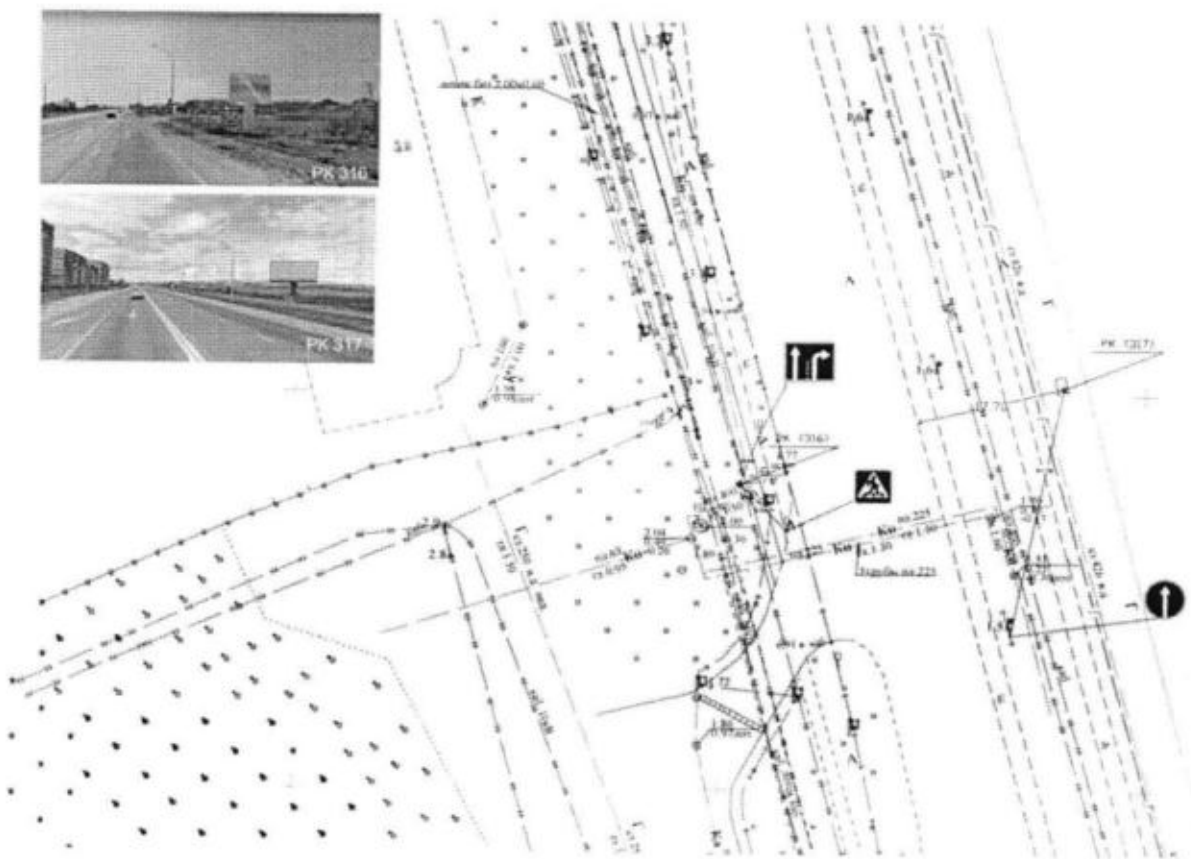

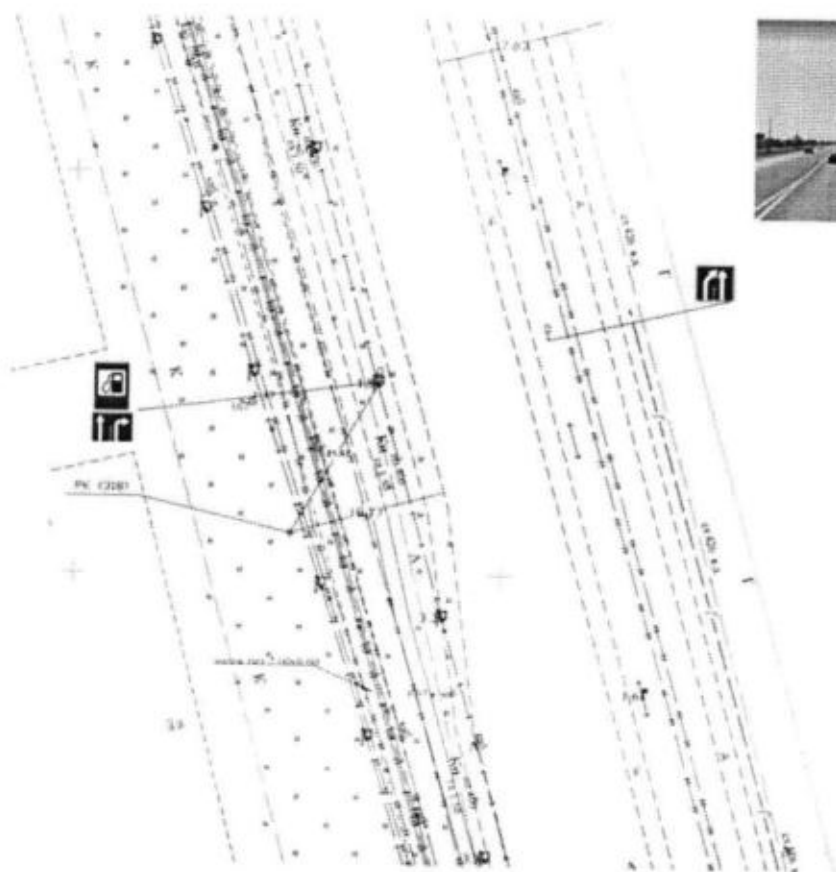

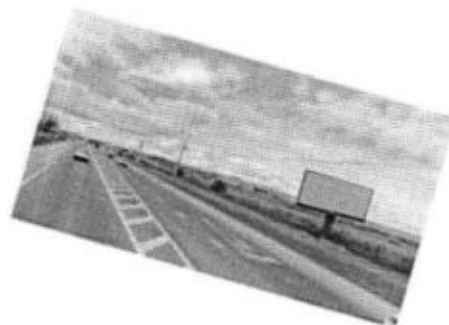

167

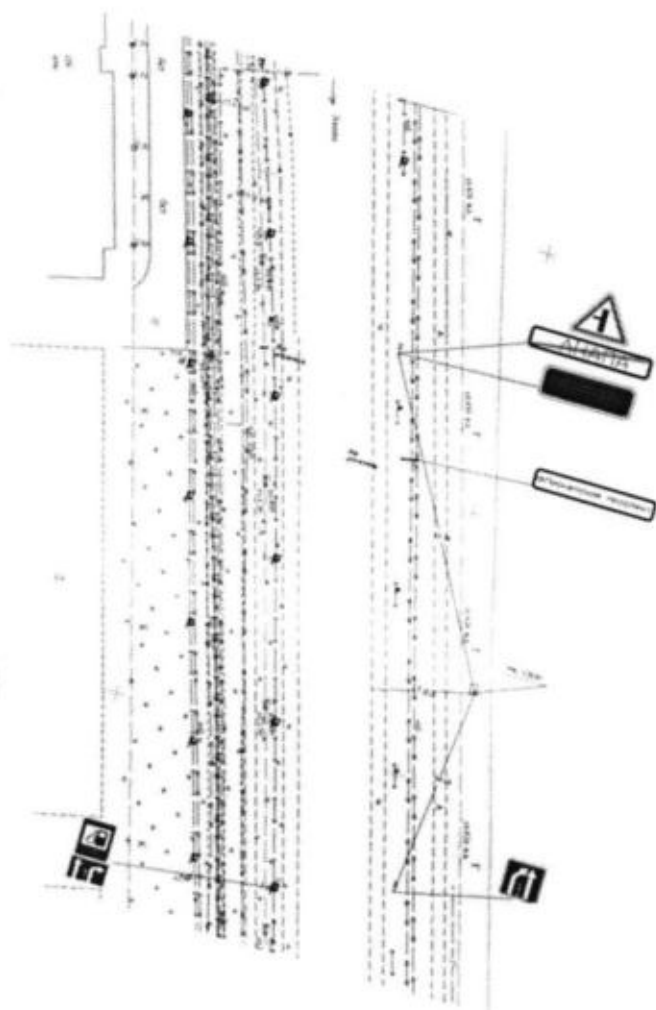

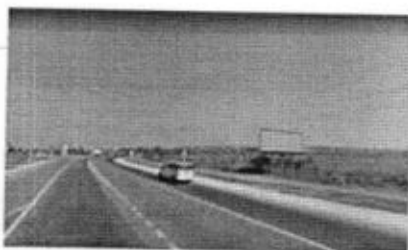
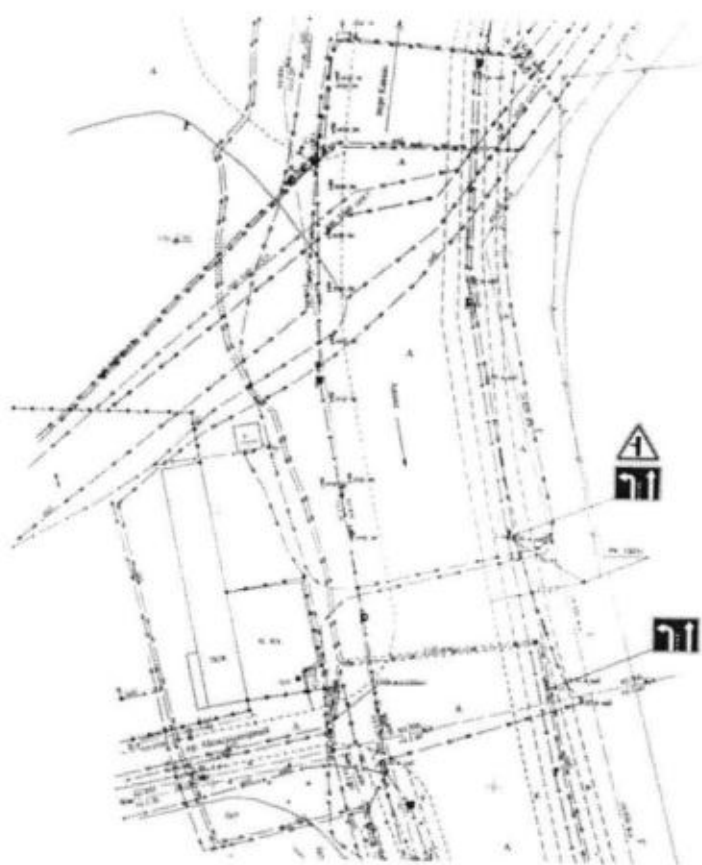

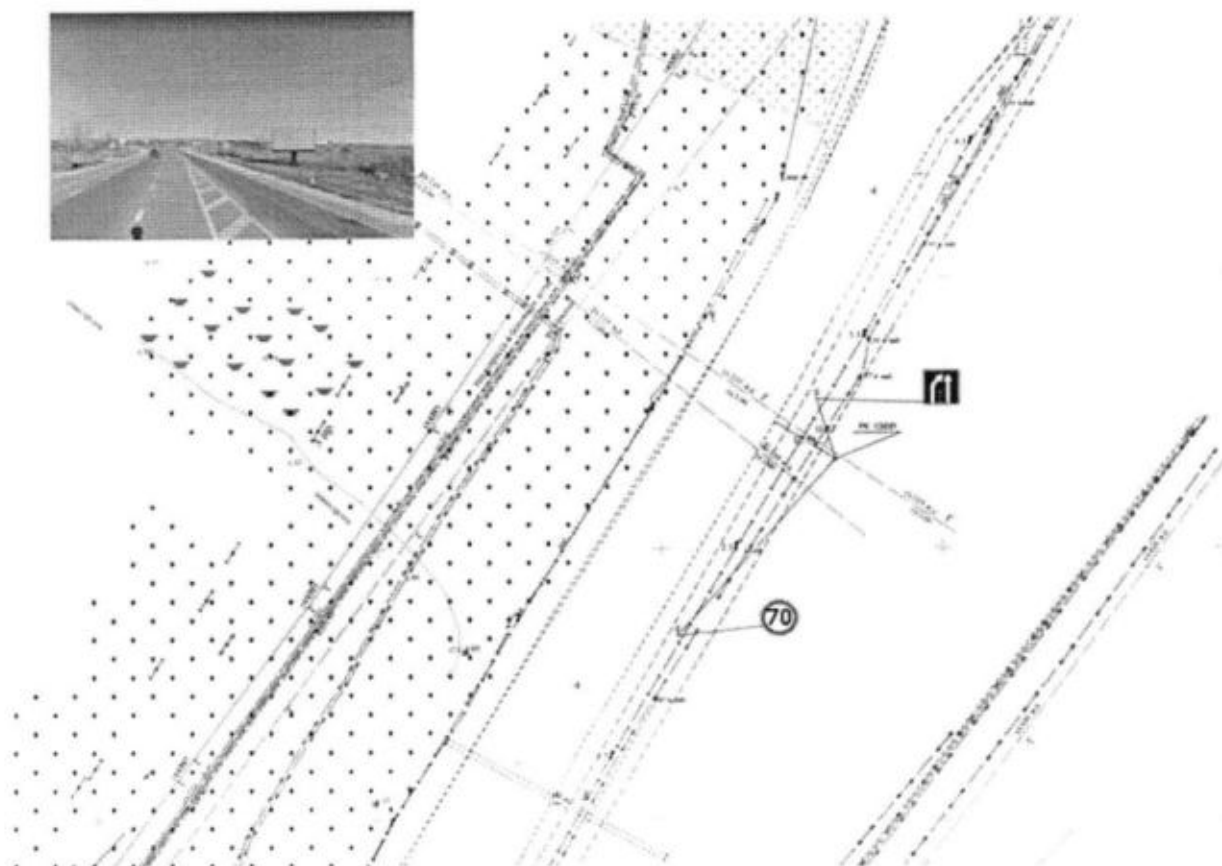

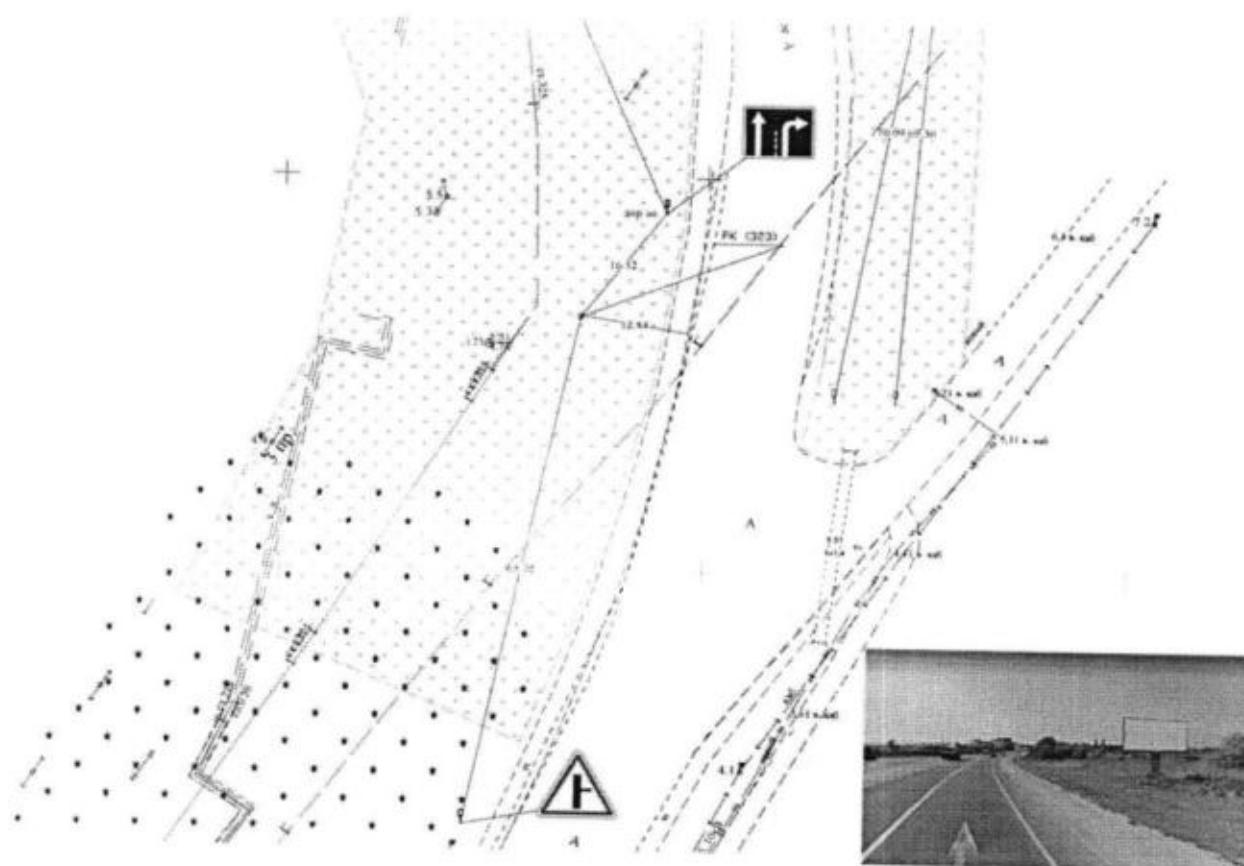

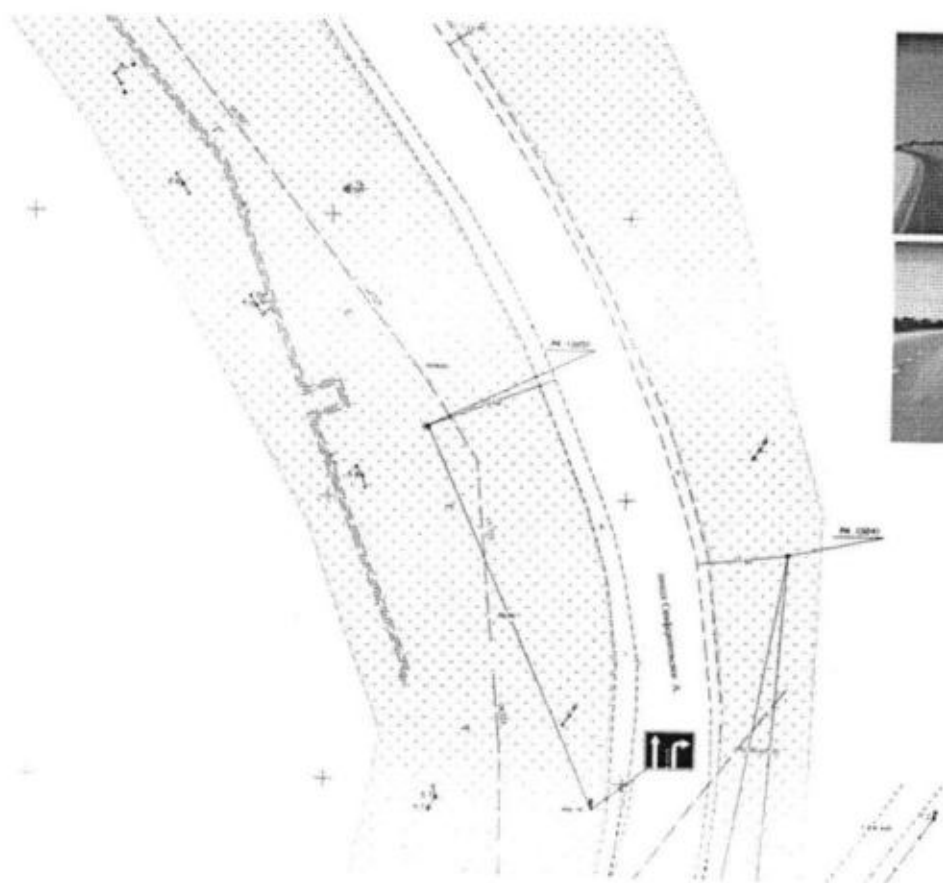

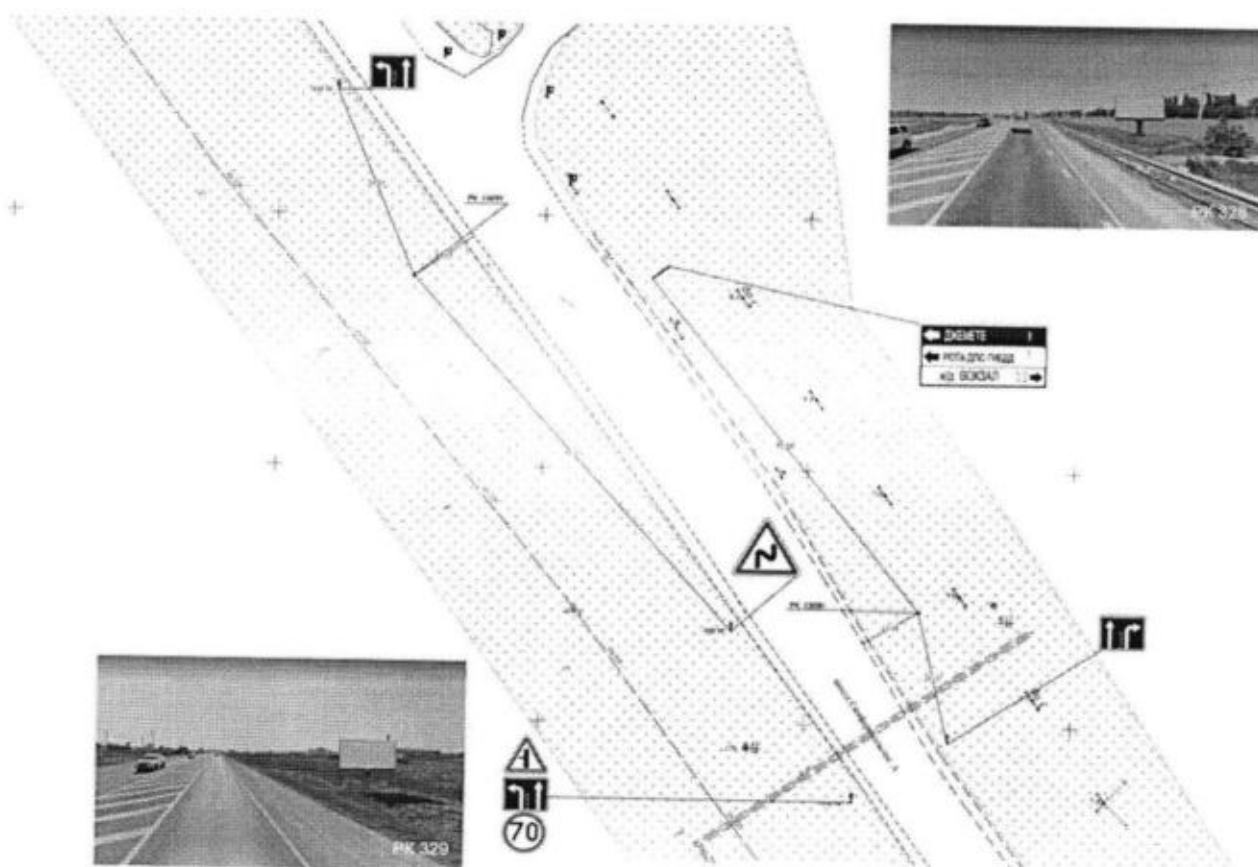

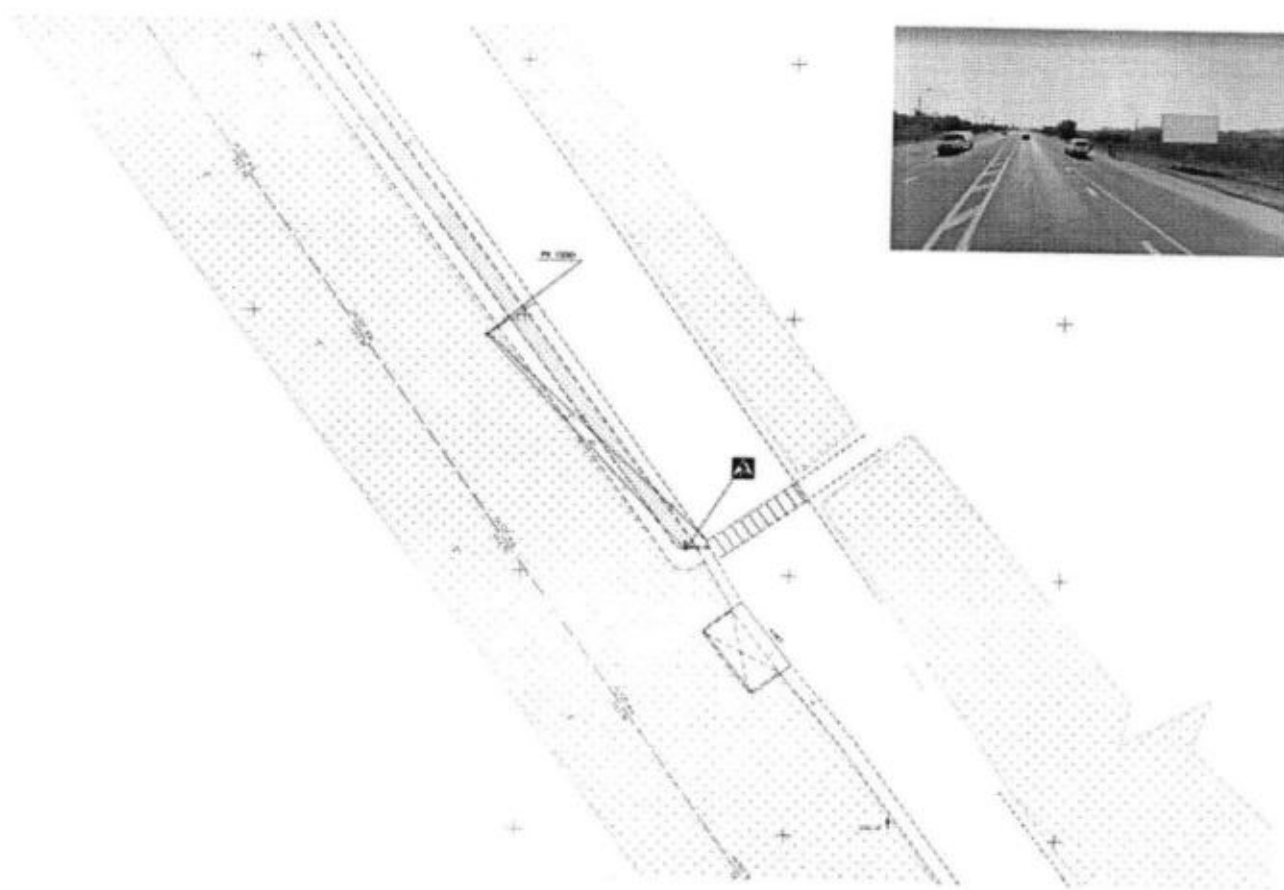

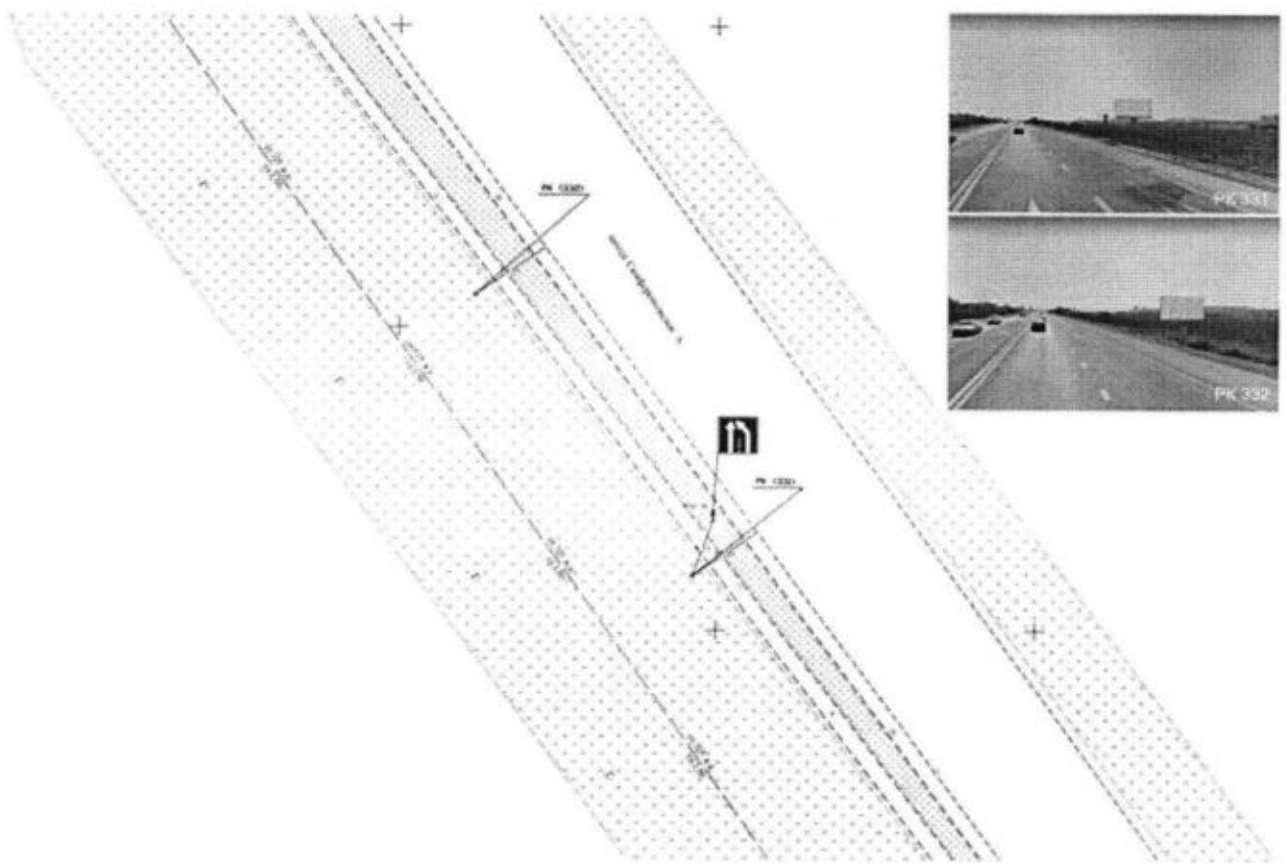

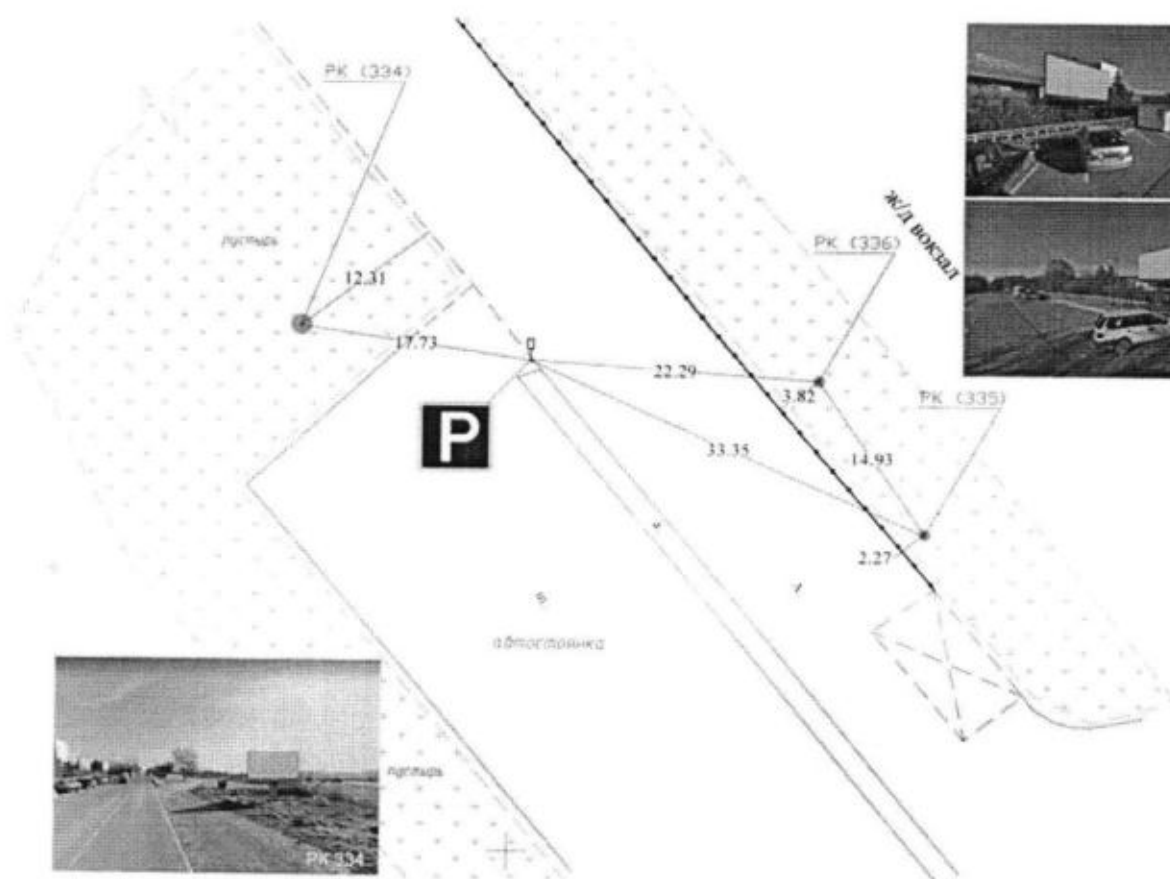

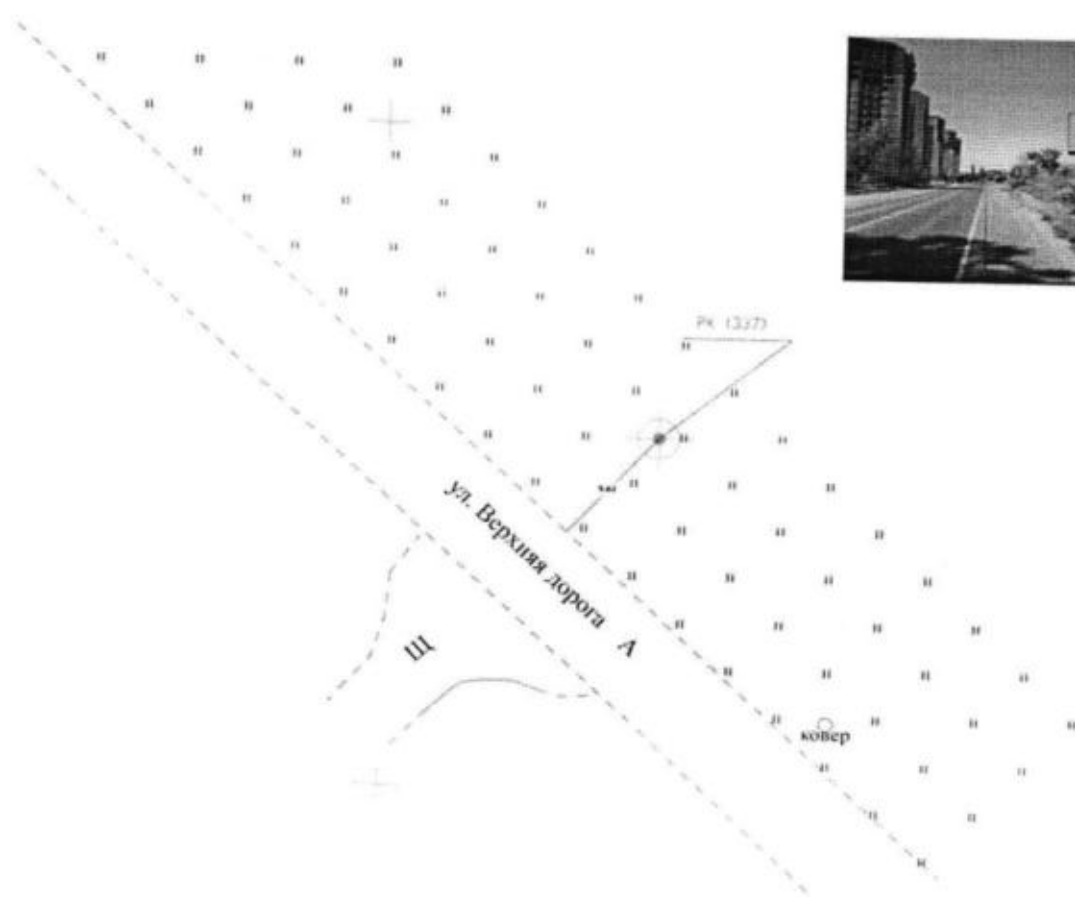

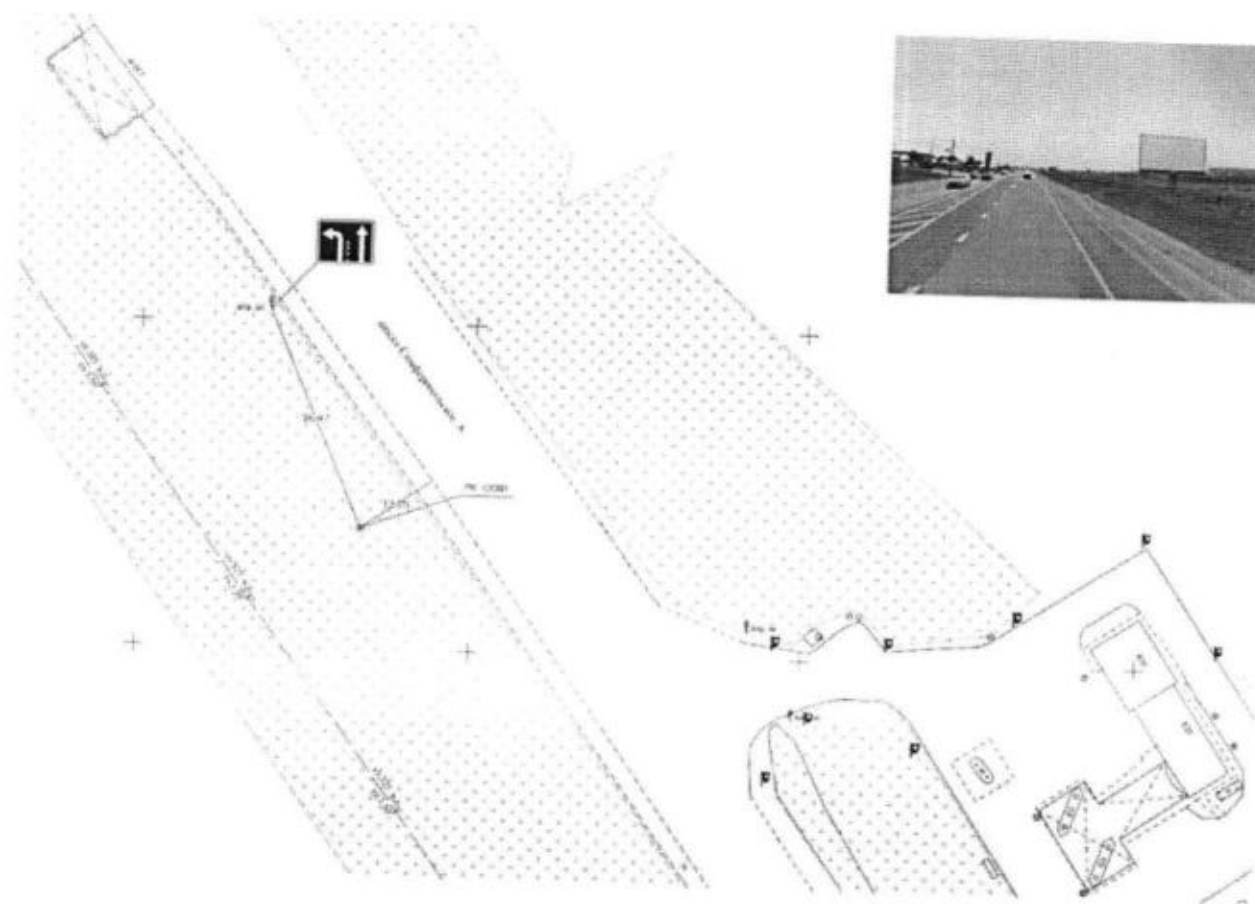

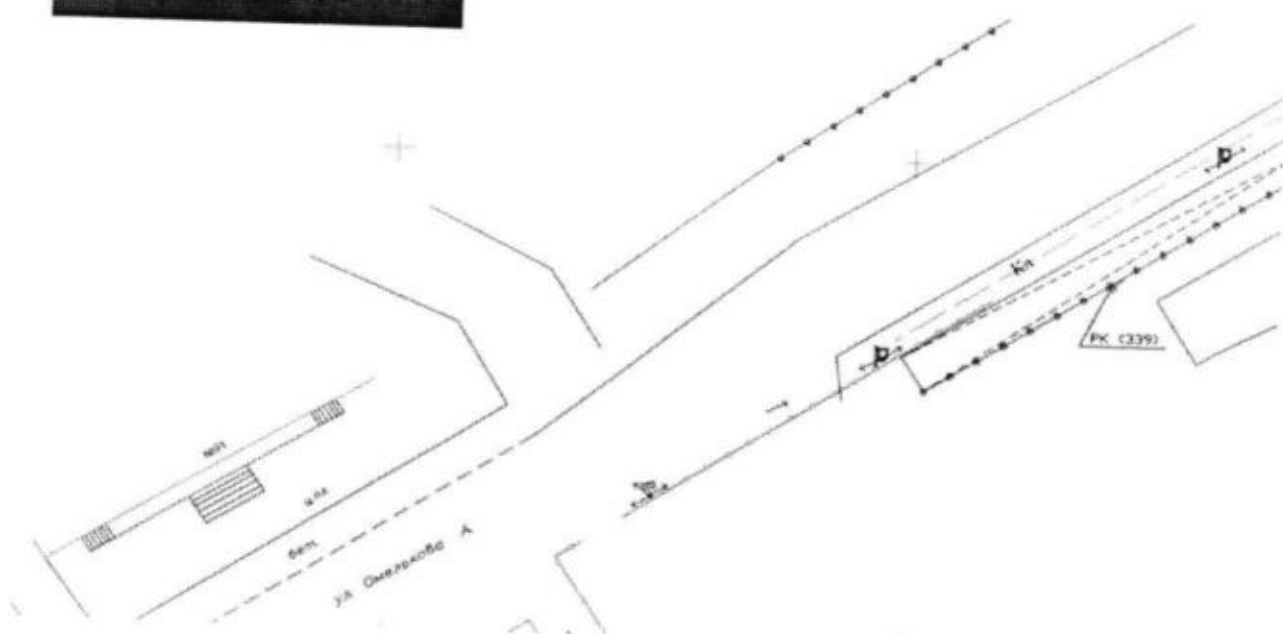

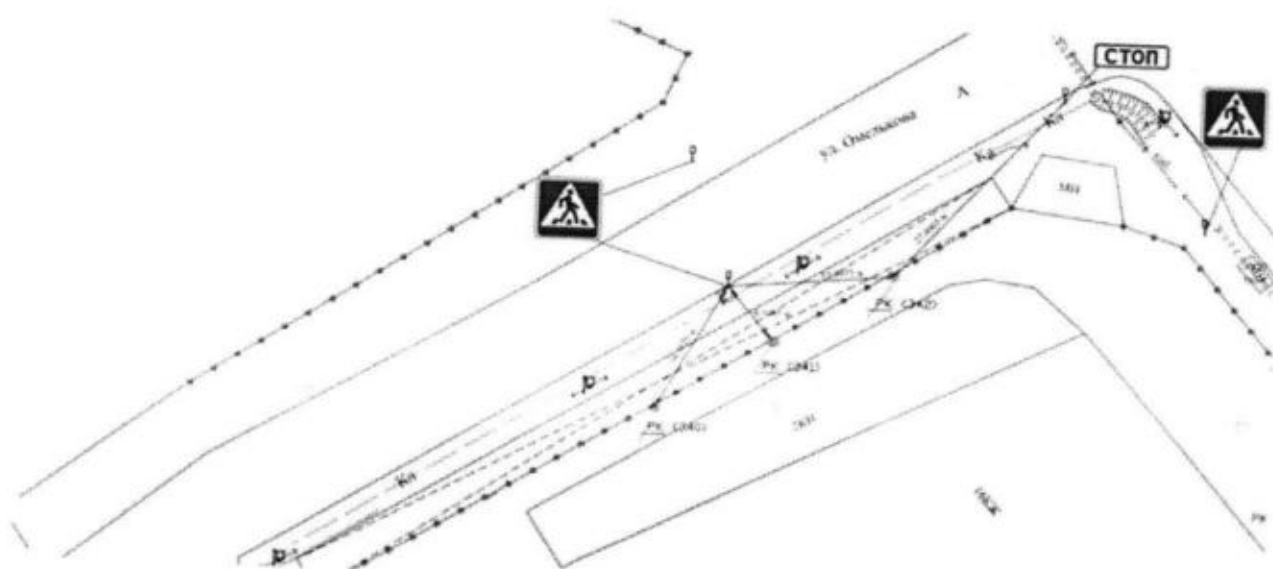

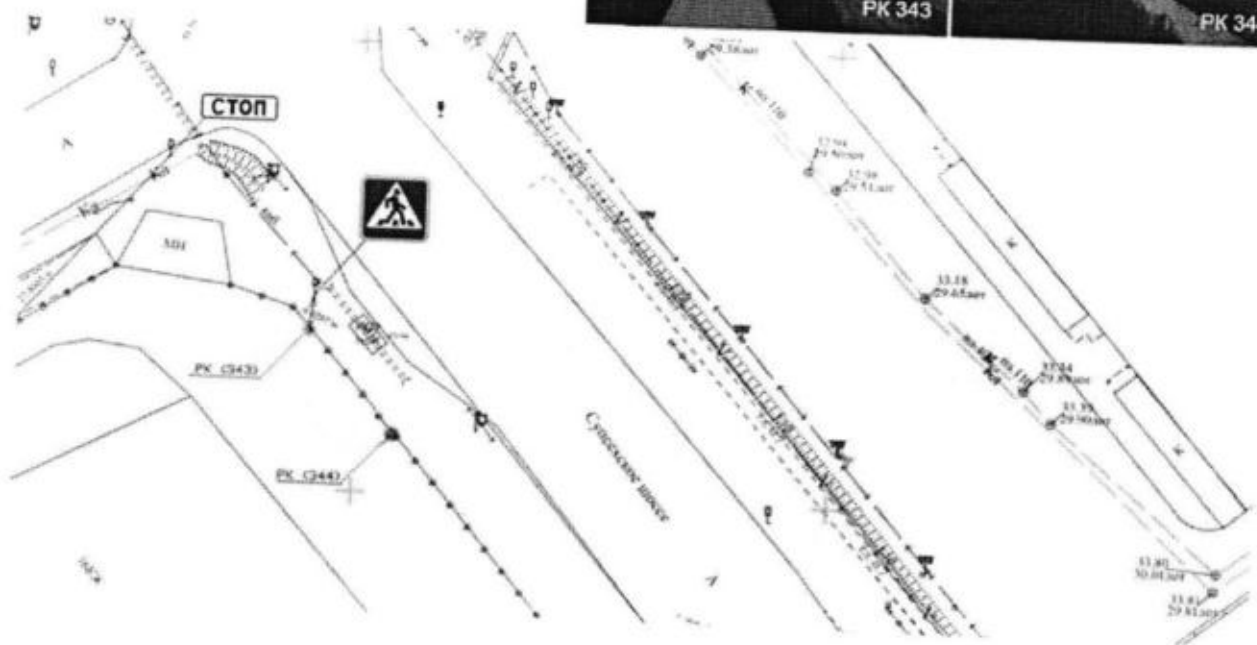

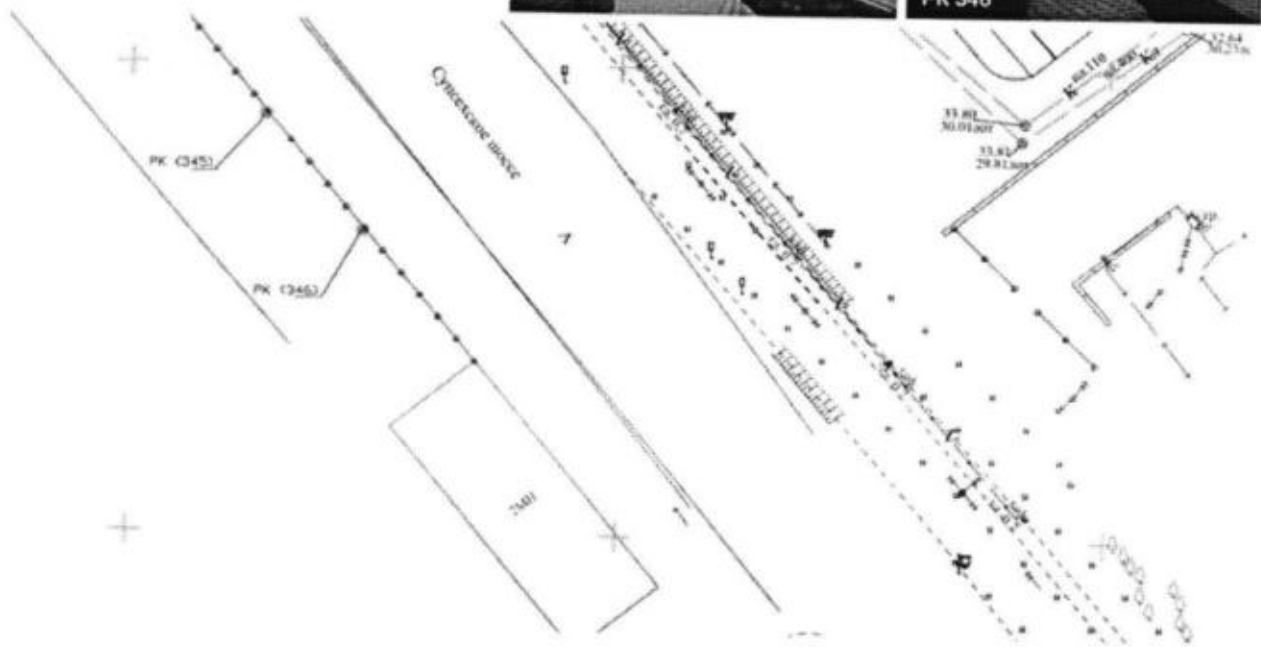

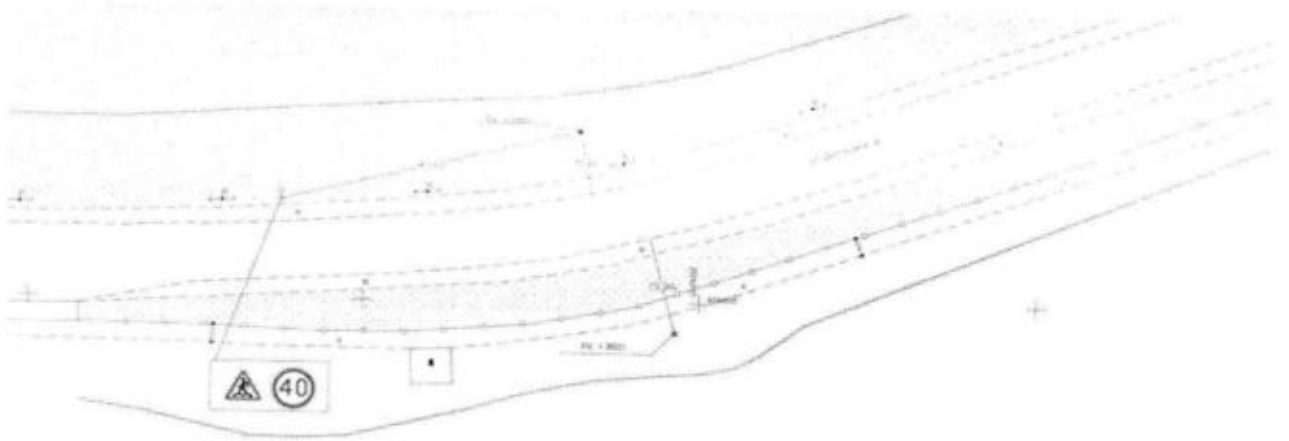
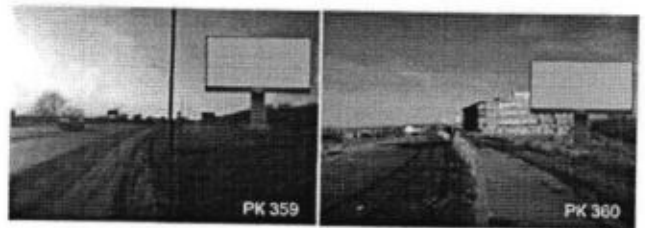

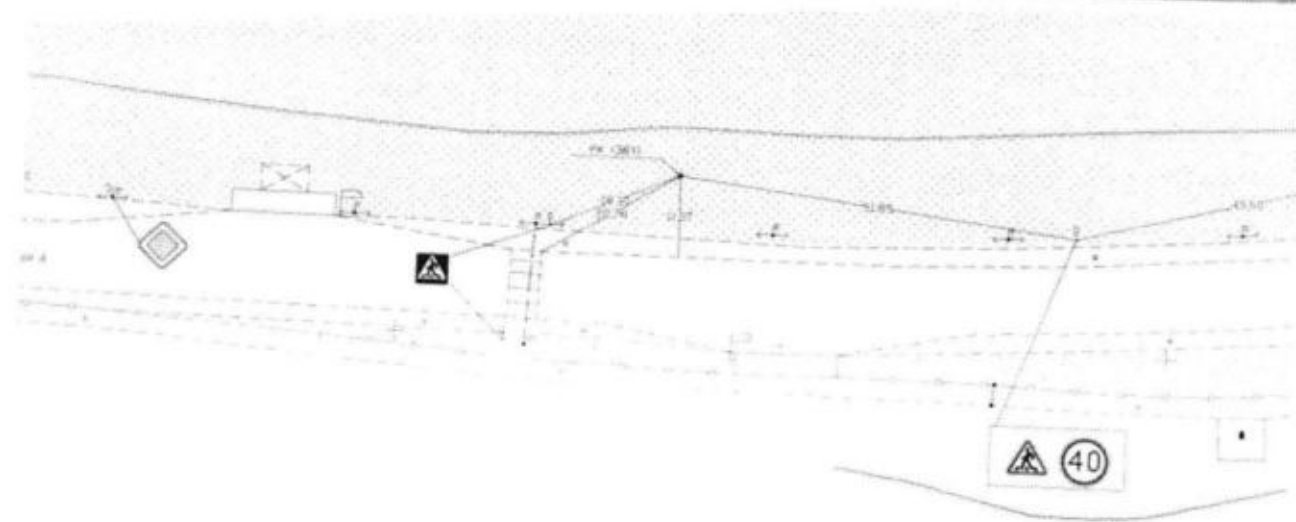
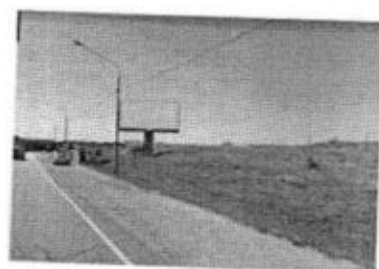

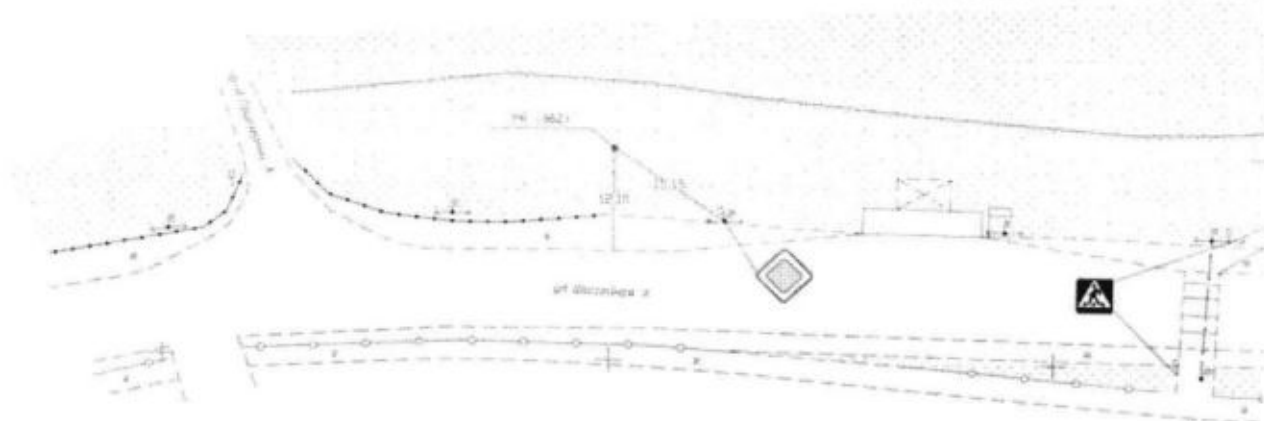

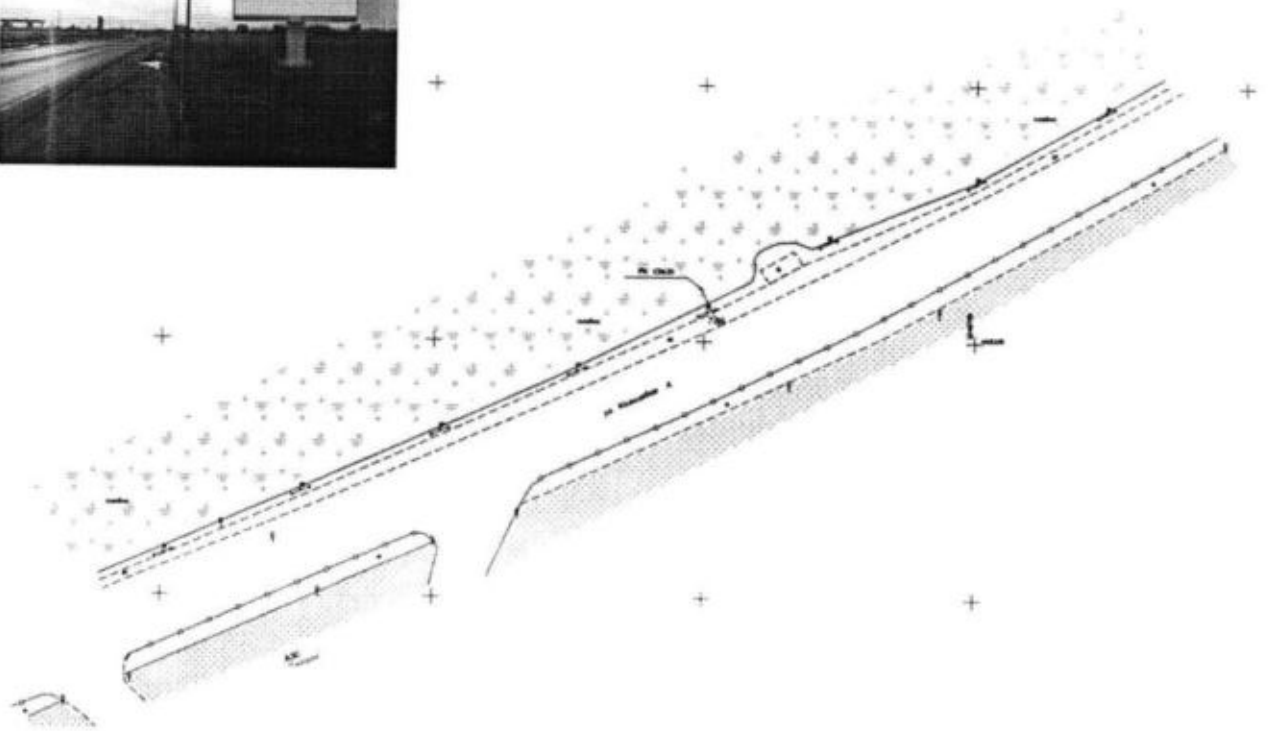

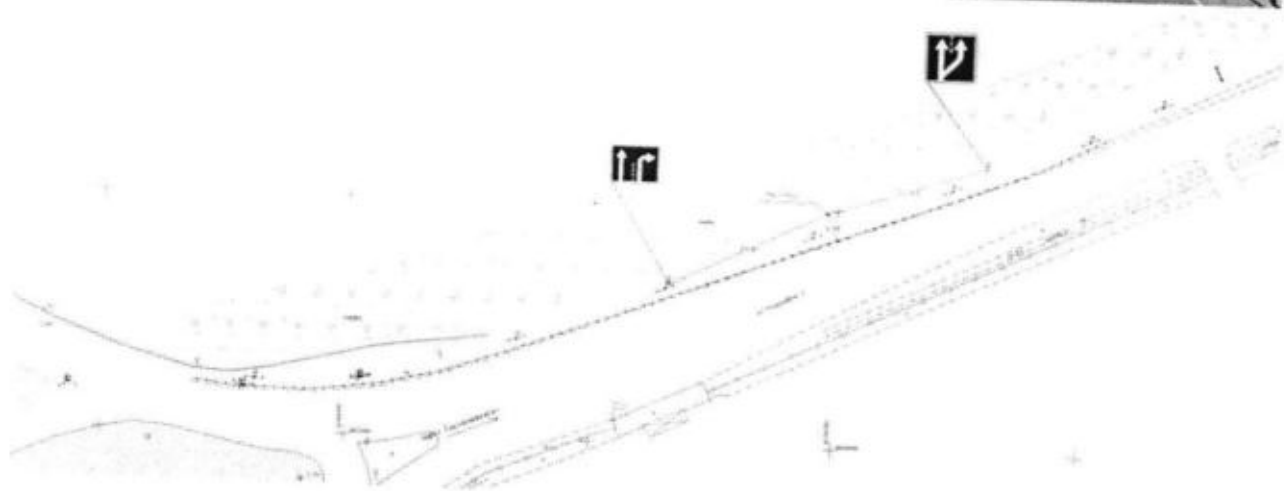

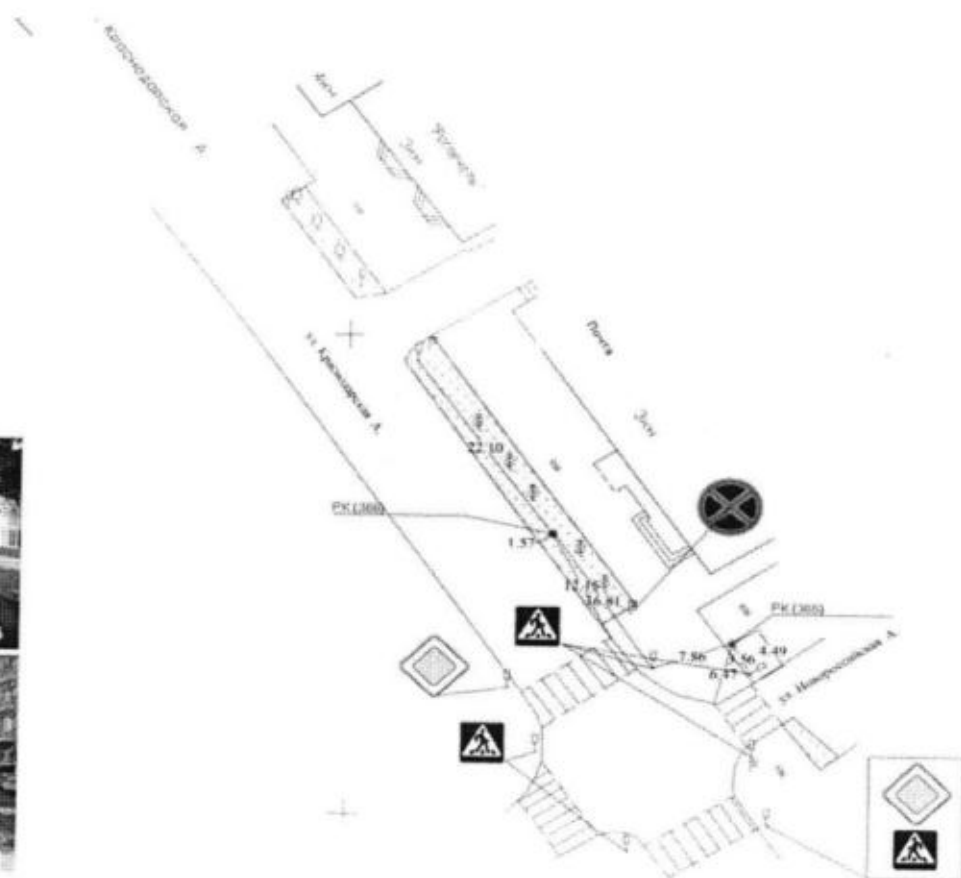

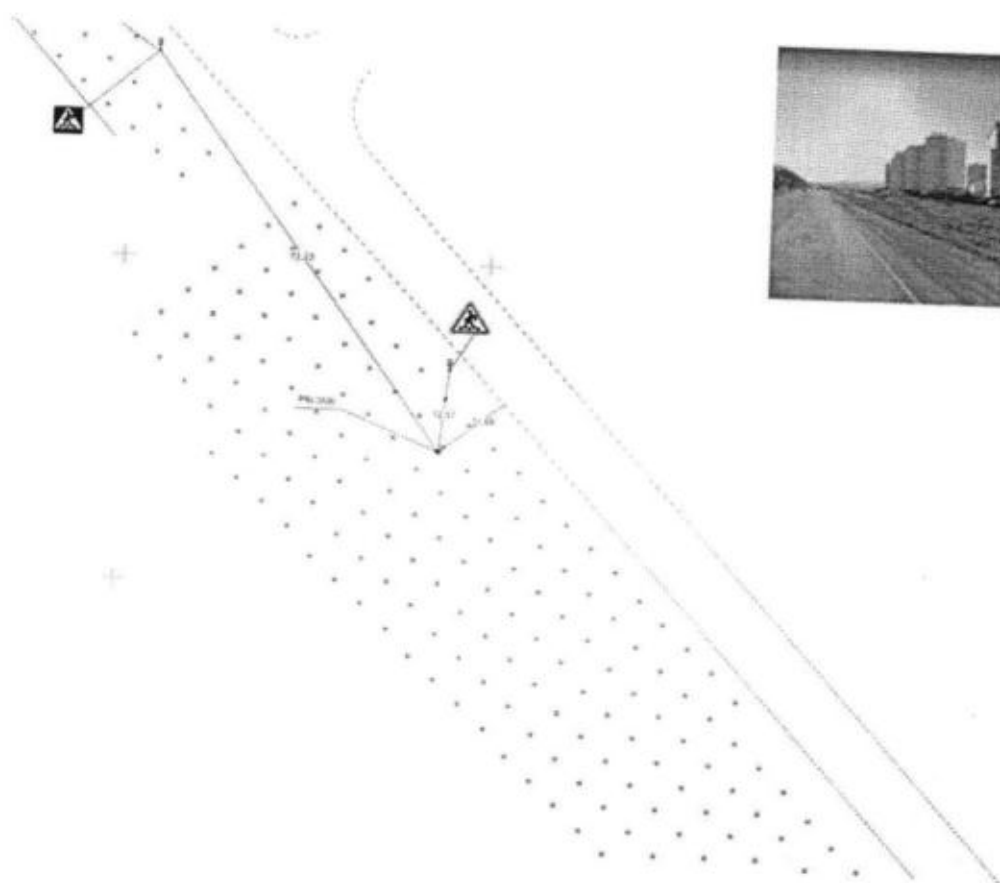

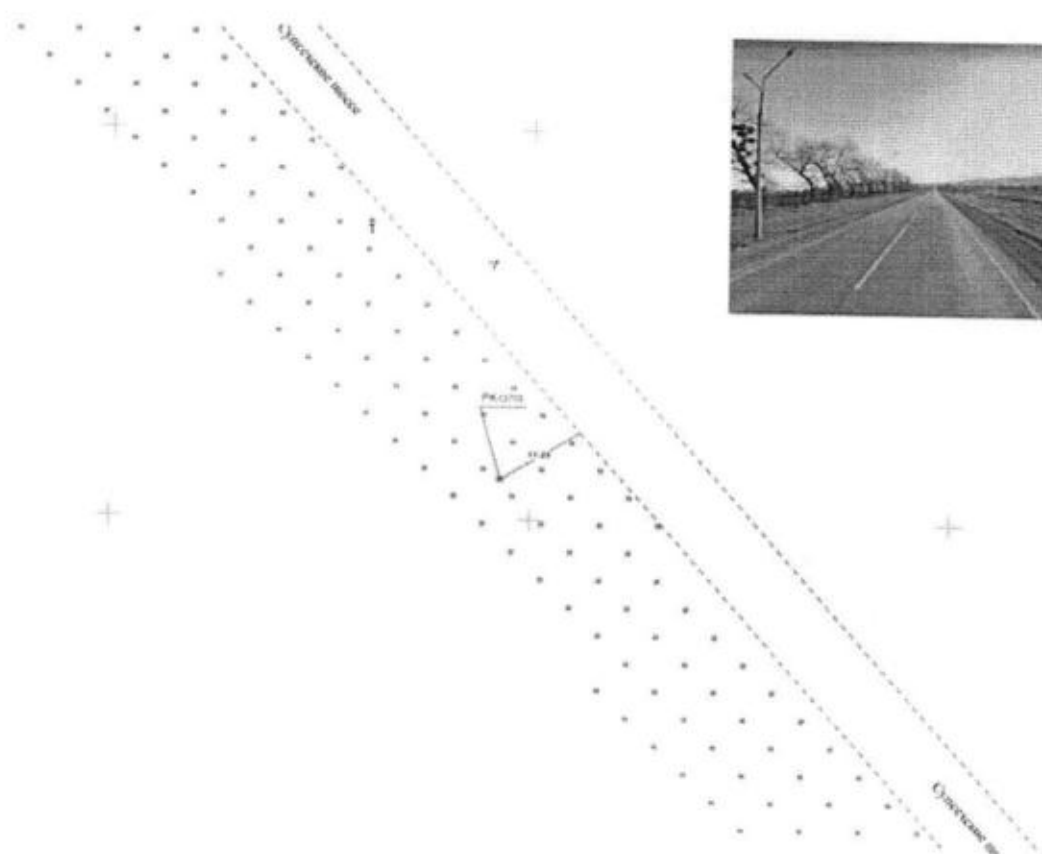

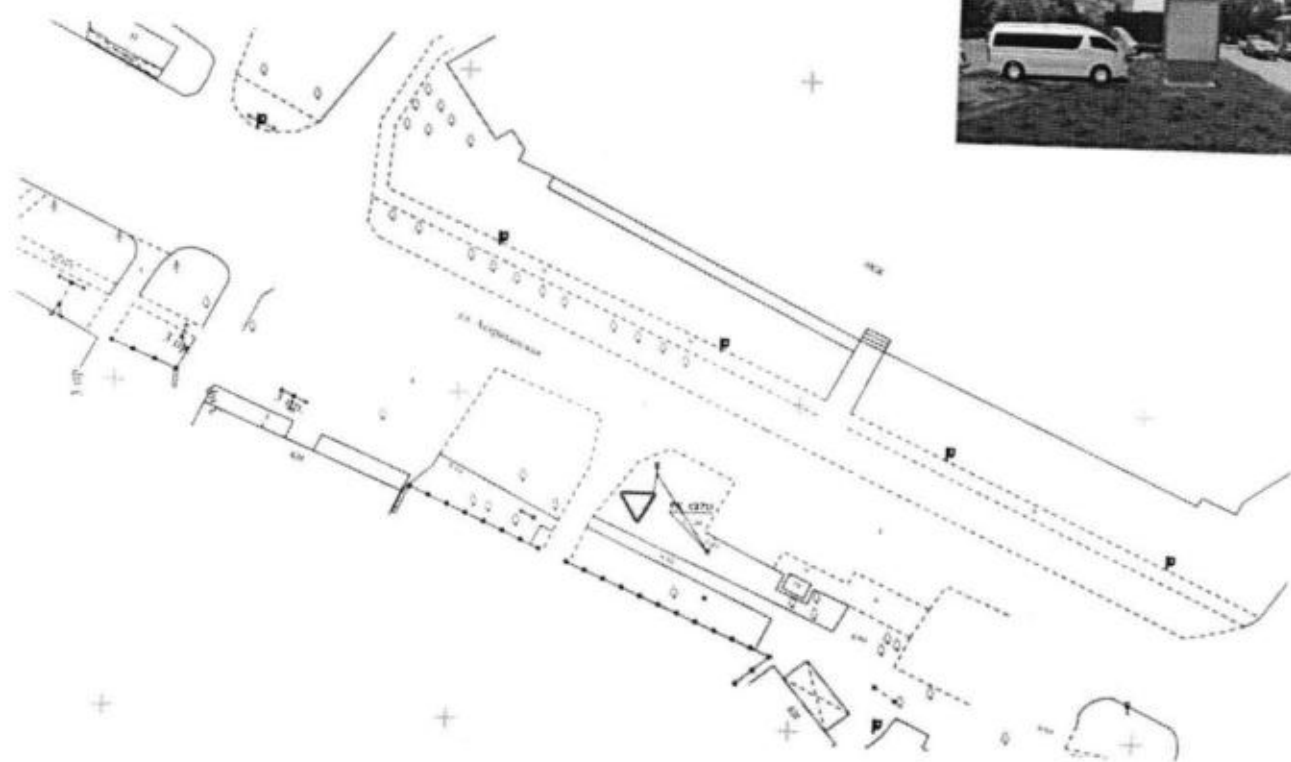

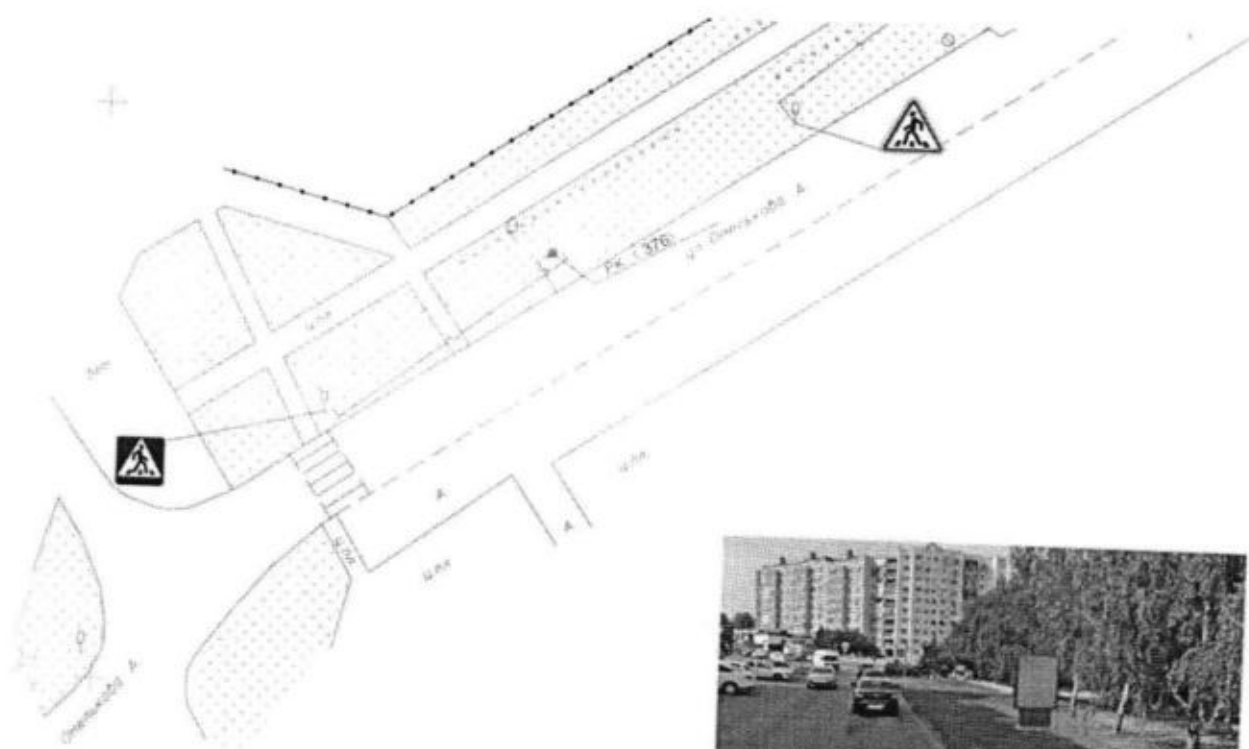

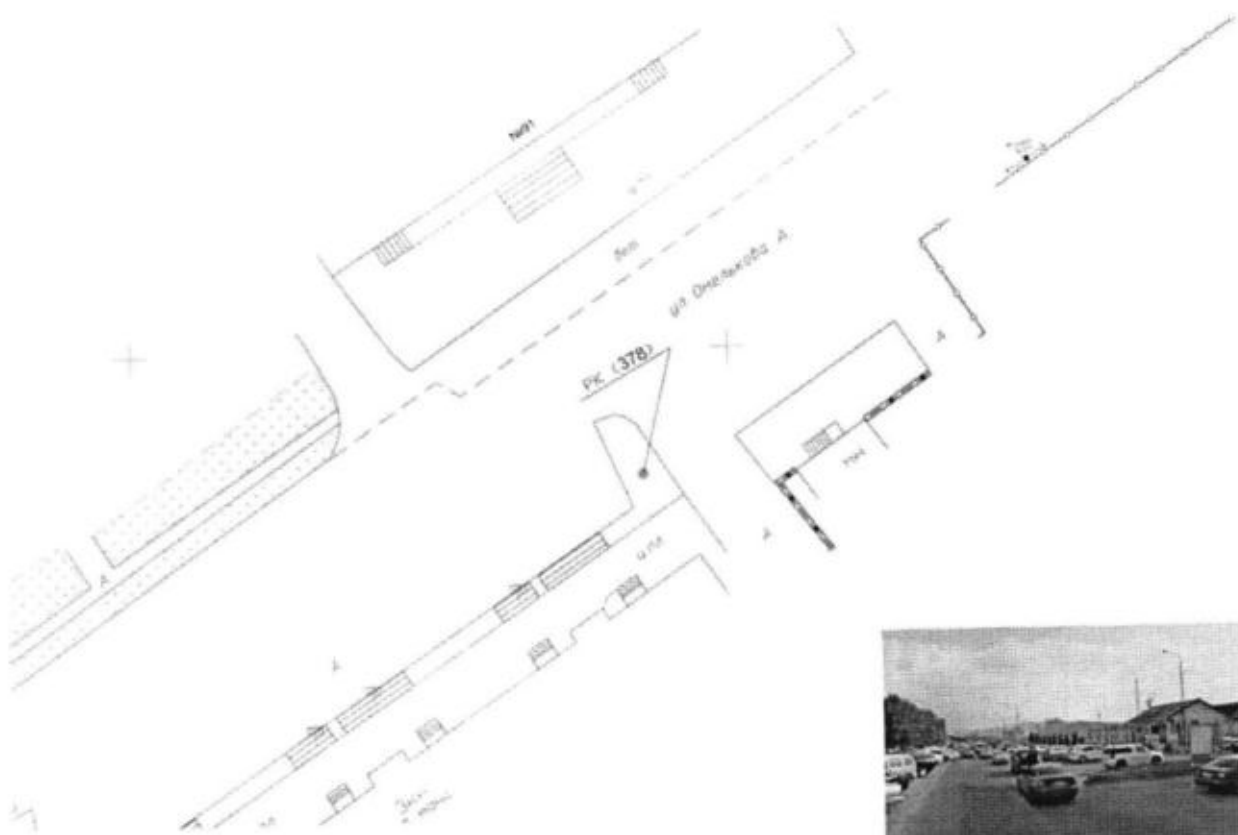

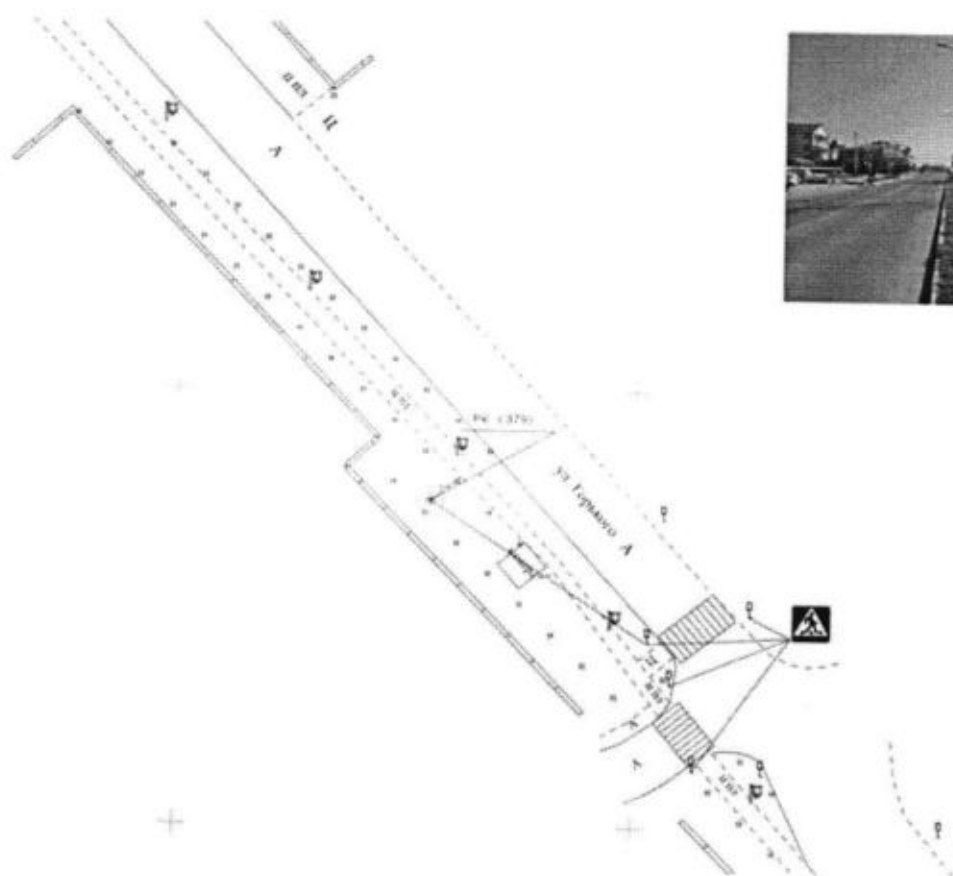

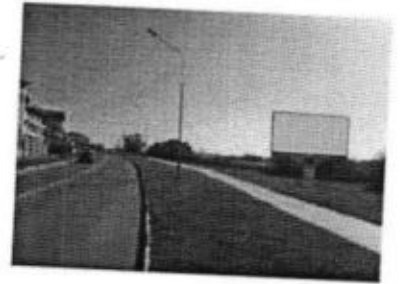
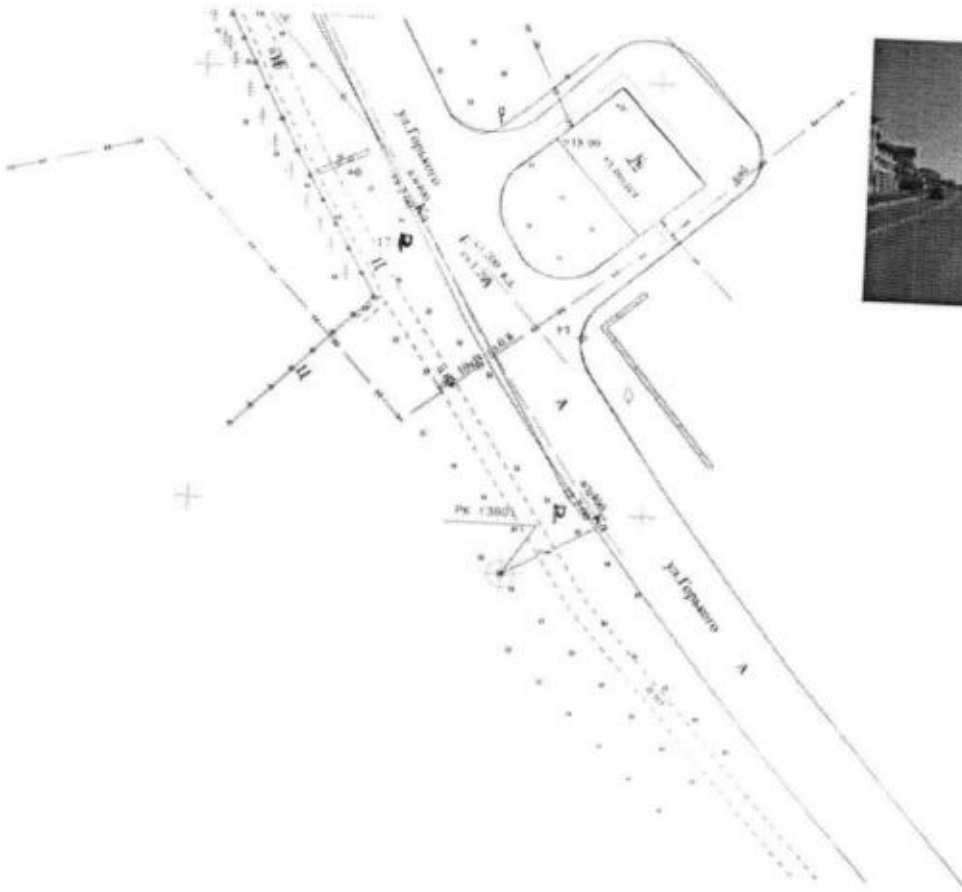

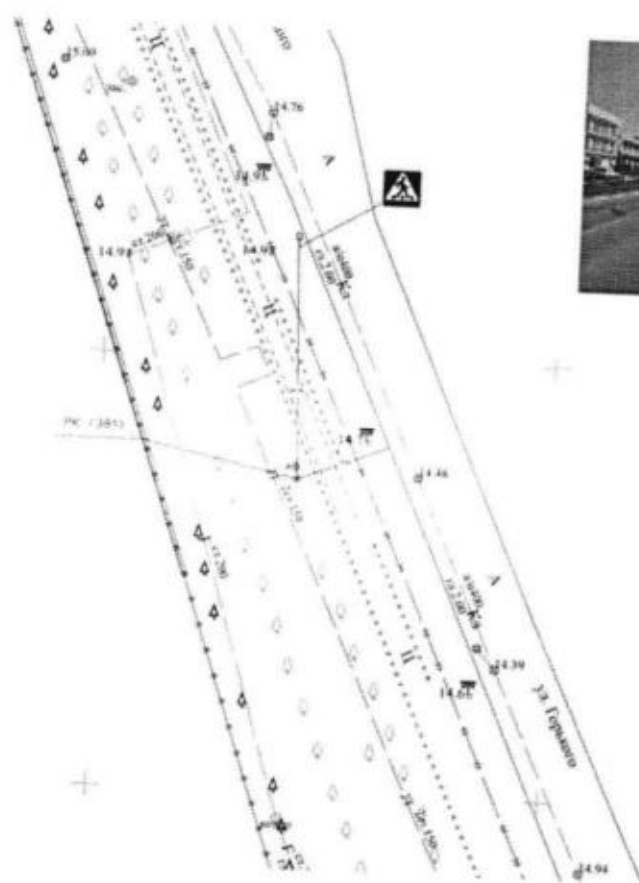

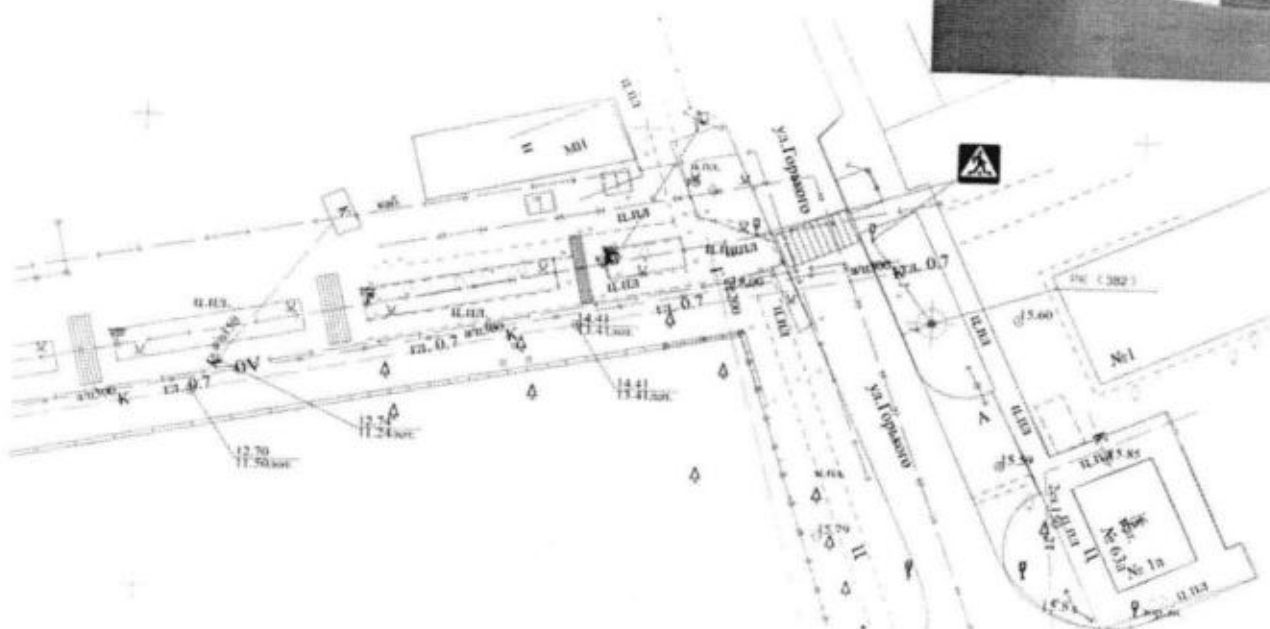

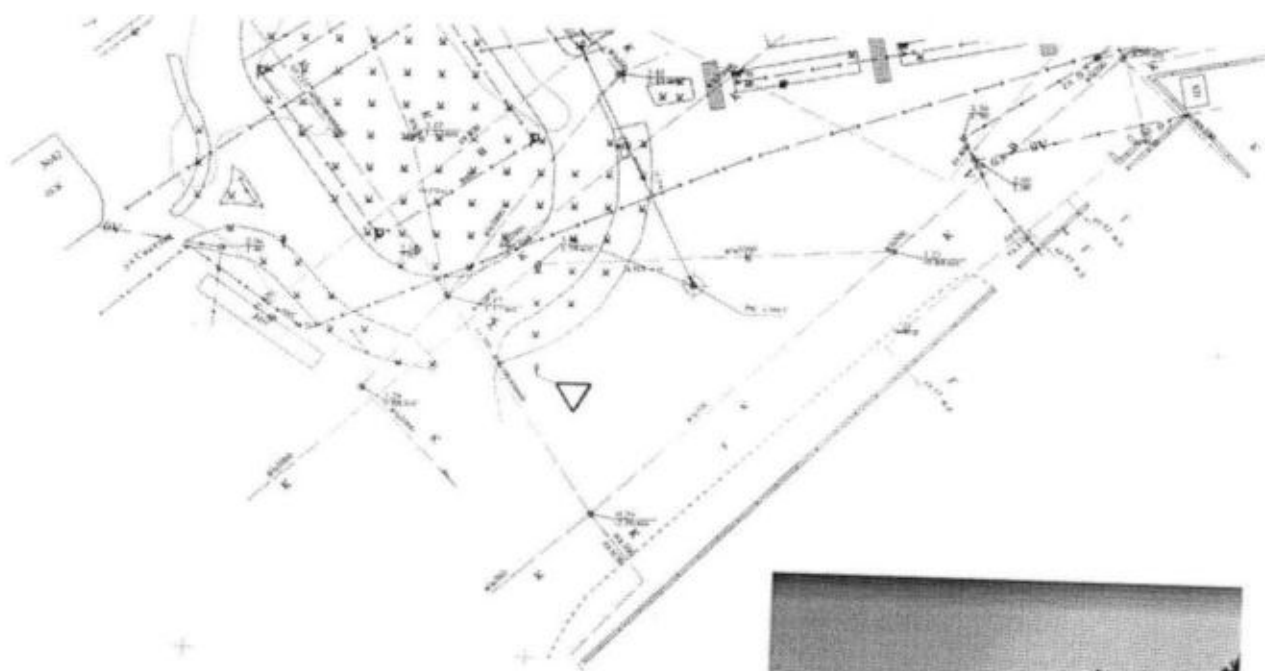

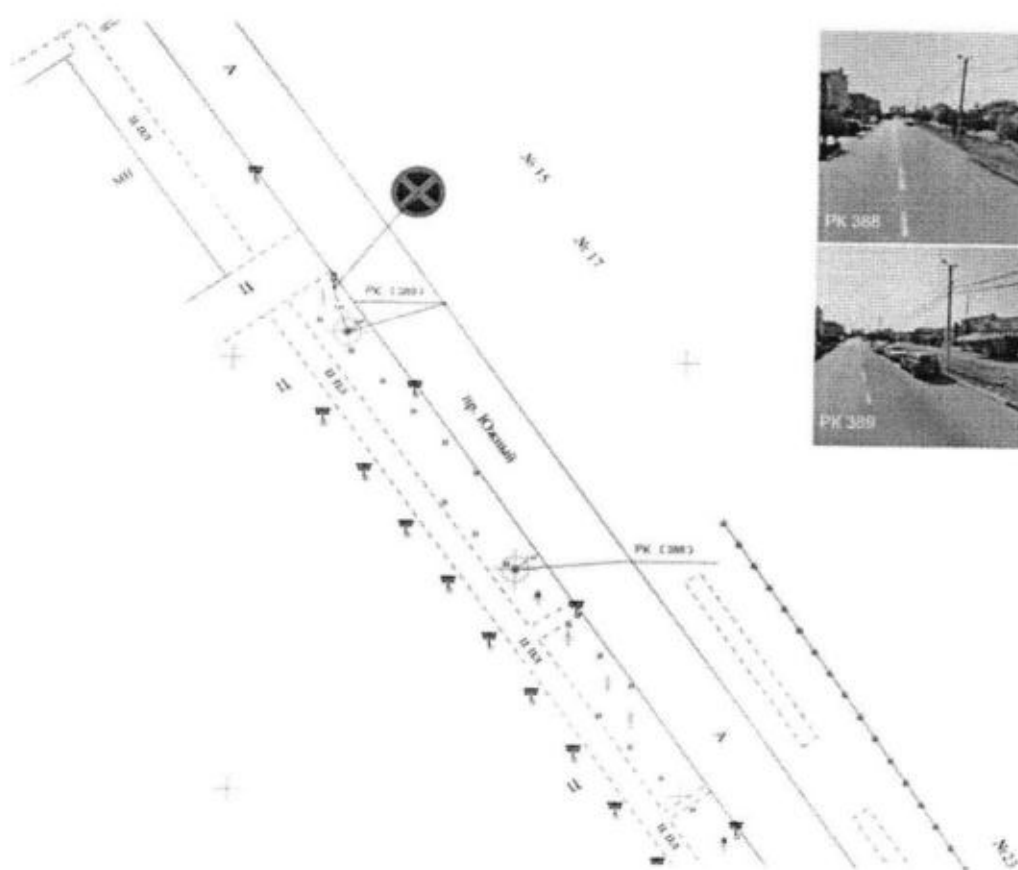

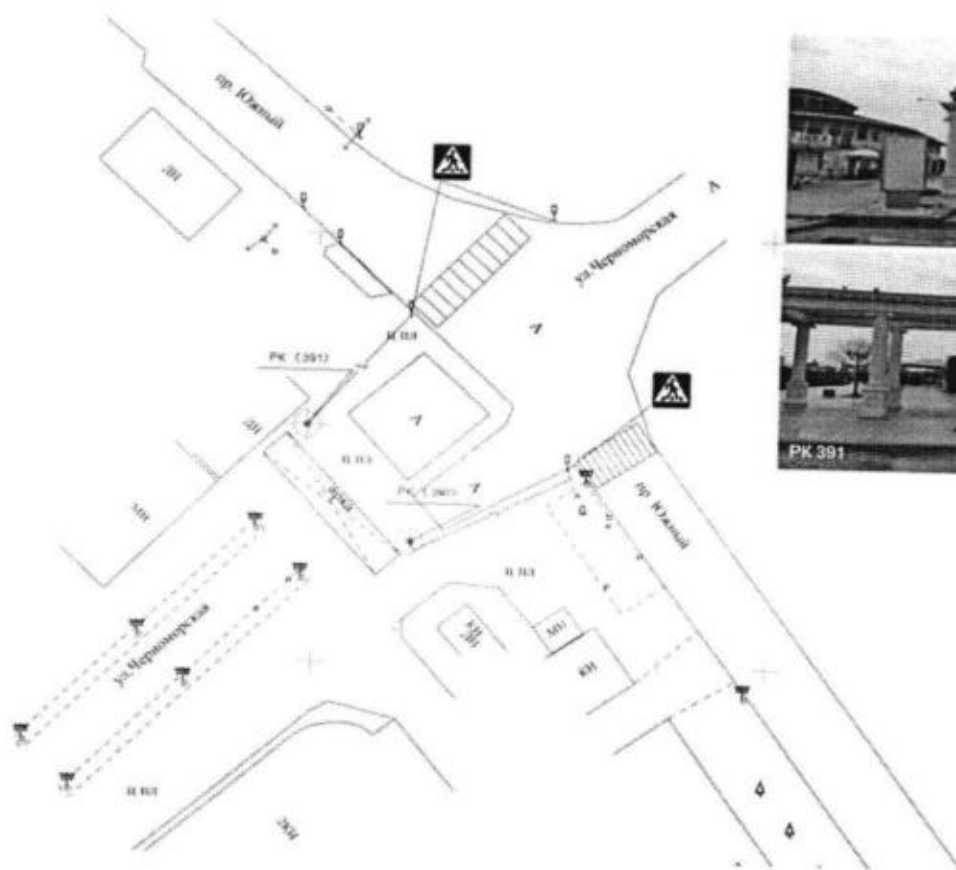

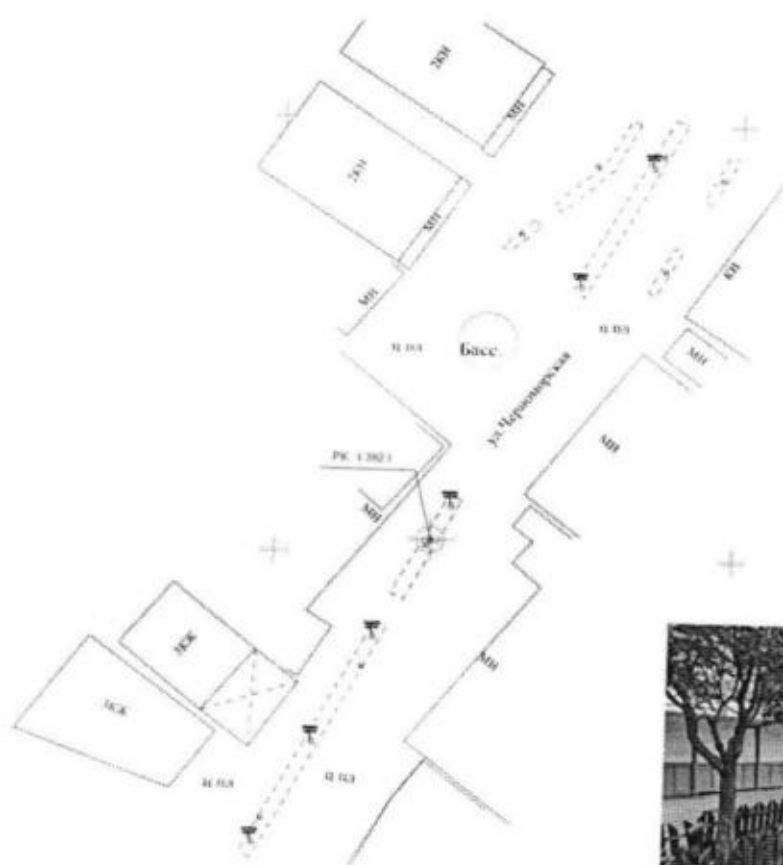

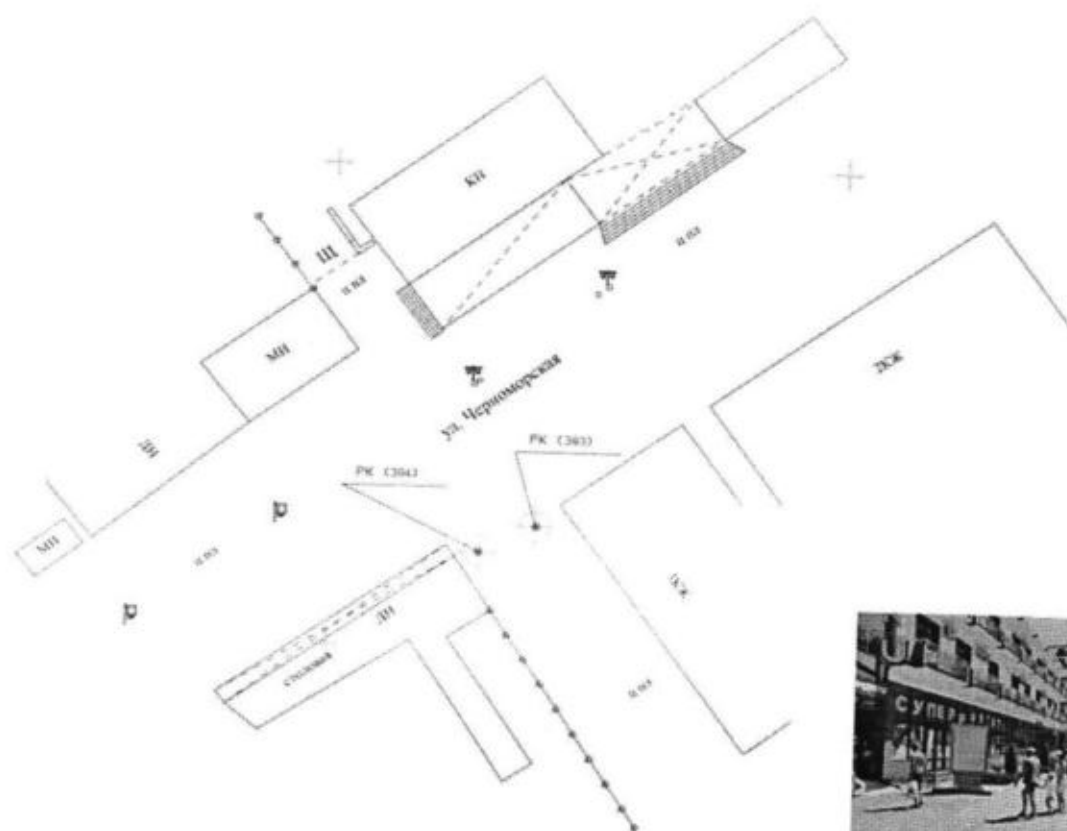

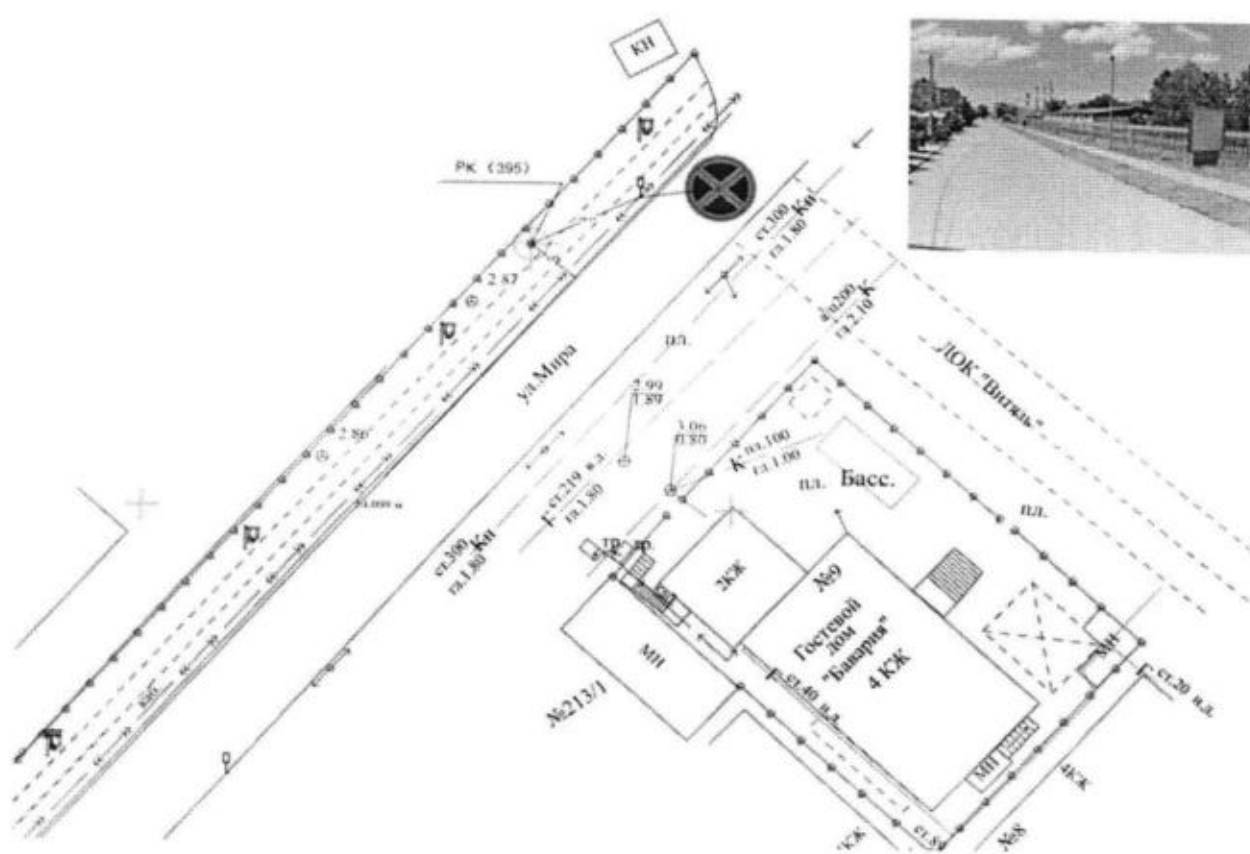

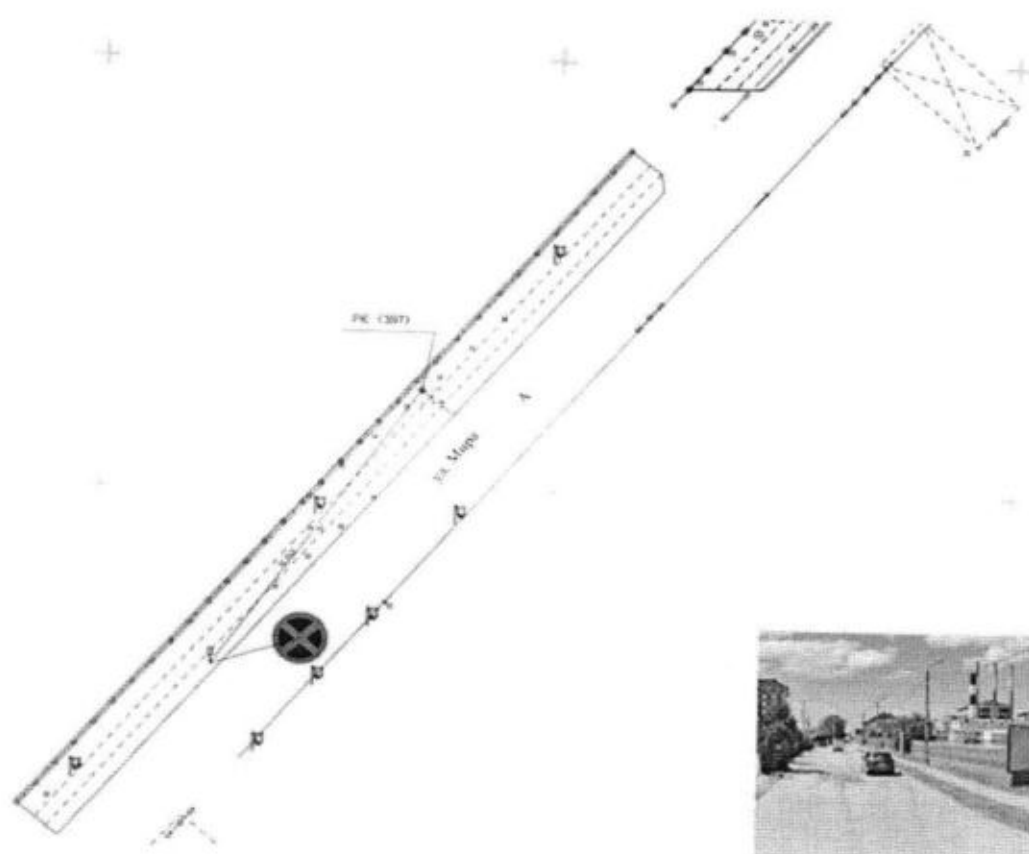

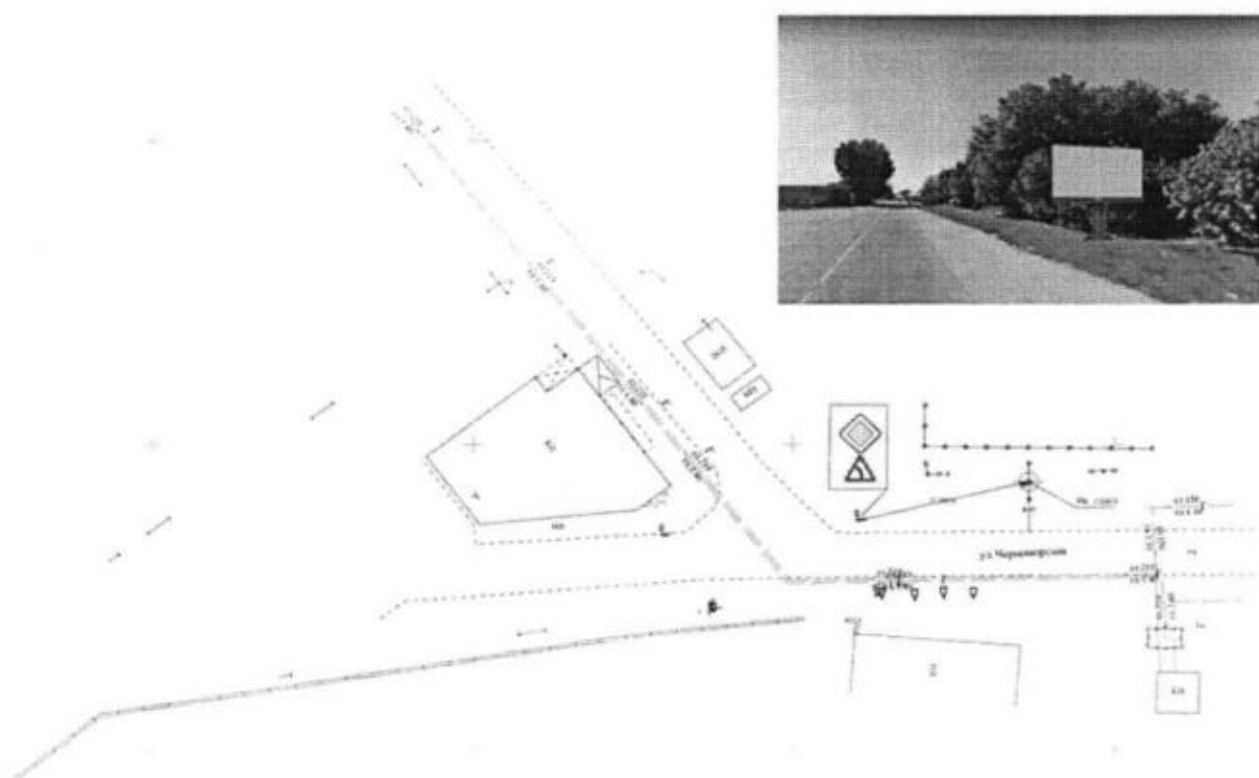

1.2. Адресный план размещения и перечень рекламных конструкций

Таблица 1

Рекламная конструкция – «суперсайт»									
Порядковый номер	Номер в схеме	Район, улица (проспект, переулок), дом	Уточнение местоположения (координаты)	Количество сторон	Площадь информационных полей, кв.м	Тип информационного поля*			№ листа схемы
						Сторона А	Сторона Б	Сторона В	
1	2	3	4	5	6	7	8	9	10
1	225	г. Анапа, пр. Солдатских Матерей, 16	463037,90 1249351,95	1	36	щитовая поверхность	-	-	117
2	324	г. Анапа, Симферопольское ш. (37)	468090,88 1247777,47	3	54	щитовая поверхность	щитовая поверхность	щитовая поверхность	172
3	385	с. Витязево, Южный проспект (кольцо)	472599,26 1243068,07	3	54	щитовая поверхность	щитовая поверхность	щитовая поверхность	202

* Обозначение информационных полей рекламной конструкции.



Таблица 2

Рекламная конструкция – «щитовая конструкция»

Порядковый номер	Номер в схеме	Район, улица (проспект, переулок), дом	Уточнение местоположения (координаты)	Количество сторон	Площадь информационных полей, кв.м	Тип информационного поля*		№ листа схемы
						Сторона А	Сторона Б	
1	2	3	4	5	6	7	8	9
1	78	г. Анапа, ул. Северная 9д	463315,69 1248048,68	2	36	щитовая поверхность	щитовая поверхность	33
2	79	г. Анапа, ул. Северная (напротив д. 22)	463365,59 1248144,22	2	36	щитовая поверхность	щитовая поверхность	34
3	80	г. Анапа, ул. Северная (напротив д. 28)	463416,62 1248242,55	2	36	щитовая поверхность	щитовая поверхность	35
4	81	г. Анапа, ул. Северная (напротив д. 31)	463452,42 1248313,41	2	36	щитовая поверхность	щитовая поверхность	36
5	82	г. Анапа, ул. Северная (напротив д. 38)	463492,73 1248389,33	2	36	щитовая поверхность	щитовая поверхность	37
6	83	г. Анапа, ул. Северная (напротив д. 58)	463586,57 1248570,80	2	36	щитовая поверхность	щитовая поверхность	38
7	84	г. Анапа, ул. Северная (напротив д. 62)	463617,33 1248630,48	2	36	щитовая поверхность	щитовая поверхность	38
8	85	г. Анапа, ул. Черноморская, 28а	461891,64 1246773,86	1	4,2	щитовая поверхность	щитовая поверхность	39
9	156	г. Анапа, ул. Протапова (площадь славы)	462349,44 1246942,65	2	36	щитовая поверхность	щитовая поверхность	75

1	2	3	4	5	6	7	8	9
10	186	г. Анапа, ул. Астраханская (напротив АЗС)	460841,60 1249076,48	2	36	щитовая поверхность	щитовая поверхность	98
11	195	г. Анапа, Супсехское ш. (угол д. 99 по ул. Астраханской)	460704,28 1249194,39	2	36	щитовая поверхность	щитовая поверхность	100
12	196	г. Анапа, Супсехское ш. (напротив д. 26к1)	460634,68 1249208,07	2	36	щитовая поверхность	щитовая поверхность	101
13	197	г. Анапа, Супсехское ш. (напротив д. 26к2)	460556,00 1249272,44	2	36	щитовая поверхность	щитовая поверхность	102
14	198	г. Анапа, Супсехское ш./Супсехский пр-д	460194,98 1249573,85	2	36	щитовая поверхность	щитовая поверхность	103
15	199	г. Анапа, Супсехское ш. (напротив д. 22)	460051,99 1249696,44	2	36	щитовая поверхность	щитовая поверхность	104
16	200	г. Анапа, Супсехское ш. (напротив Супсехского ш., 87)	459983,65 1249754,65	2	36	щитовая поверхность	щитовая поверхность	105
17	201	г. Анапа, Супсехское ш. (напротив Супсехского ш., 89)	459907,61 1249818,66	2	36	щитовая поверхность	щитовая поверхность	106
18	202	г. Анапа, Супсехское ш. (напротив Супсехского ш., 15)	459831,42 1249882,66	2	36	щитовая поверхность	щитовая поверхность	107
19	204	г. Анапа, ул. Объездная д. 36к3 (противоположная сторона)	461180,04 1249147,35	2	36-64	щитовая поверхность скроллер, призматрон, электронно- цифровая	щитовая поверхность скроллер, призматрон, электронно- цифровая	109
20	205	г. Анапа, ул. Объездная (напротив д. 21)	461390,54 1249153,72	2	36	щитовая поверхность	щитовая поверхность	110
21	206	г. Анапа, ул. Объездная (напротив д. 17)	461442,58 1249155,35	2	36	щитовая поверхность	щитовая поверхность	111
22	207	г. Анапа, ул. Объездная, д. 13, начало дома (кафе «Викинг»)	461505,81 1249124,63	2	36	щитовая поверхность	щитовая поверхность	112

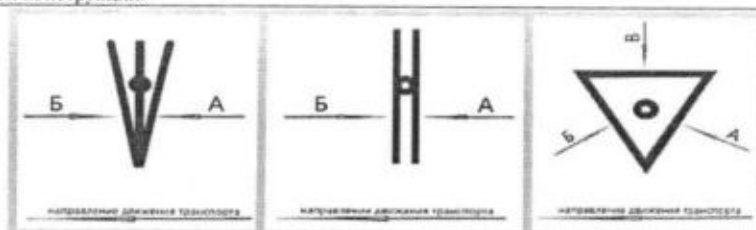
1	2	3	4	5	6	7	8	9
23	208	г. Анапа, ул. Обьездная/Восточный пр.	461498,40 1249157,50	2	36	шитовая поверхность	шитовая поверхность	112
24	210	г. Анапа, ул. Парковая, д. 64к2	462240,12 1249331,57	2	36	шитовая поверхность	шитовая поверхность	114
24	210	г. Анапа, ул. Парковая, д. 64к2	462240,12 1249331,57	2	36	шитовая поверхность	шитовая поверхность	114
25	211	г. Анапа, ул. Парковая, д. 66а	462273,02 1249340,41	2	36	шитовая поверхность	шитовая поверхность	114
26	212	г. Анапа, ул. Парковая (сквер имени И.П. Когута)	462393,25 1249378,81	2	36	шитовая поверхность	шитовая поверхность	115
27	213	г. Анапа, пр-д Солдатских Матерей, 4	462592,51 1249402,78	2	36	шитовая поверхность	шитовая поверхность	116
28	214	г. Анапа, ул. Парковая, 68	462596,28 1249441,30	1	18	скроллер, призматрон, шитовая поверхность	скроллер, призматрон, шитовая поверхность	116
29	227	г. Анапа, ул. Крестьянская (выезд с ул. Шевченко)	463146,13 1249141,06	2	36	скроллер, призматрон	скроллер, призматрон	119
30	228	г. Анапа, ул. Крестьянская (торговый ряды Восточного рынка) (1)	463030,46 1249429,45	2	36	шитовая поверхность	шитовая поверхность	117
31	229	г. Анапа, ул. Крестьянская (торговый ряд Восточного рынка) (2)	463004,90 1249492,53	2	36	шитовая поверхность	шитовая поверхность	120
32	231	г. Анапа, Анапское шоссе, 1г	463002,96 1249702,33	2	36	шитовая поверхность	шитовая поверхность	121
33	232	г. Анапа, Анапское шоссе, 1б	463003,08 1249759,78	2	36	шитовая поверхность	шитовая поверхность	121
34	233	г. Анапа, Анапское шоссе, 49	463003,23 1249869,40	2	36	шитовая поверхность	шитовая поверхность	122
35	236	г. Анапа, Анапское шоссе, 16 (напротив банкетного зала «Версаль»)	462971,49 1250106,20	2	36	шитовая поверхность	шитовая поверхность	123

1	2	3	4	5	6	7	8	9
36	237	г. Анапа, Анапское шоссе, 19	463003,45 1250125,18	2	36	щитовая поверхность	щитовая поверхность	36
37	238	г. Анапа, Анапское шоссе (поворот на ул. Родниковую)	463006,23 1250177,99	2	36	щитовая поверхность	щитовая поверхность	124
38	239	г. Анапа, Анапское шоссе, 27	463006,64 1250224,76	2	36	щитовая поверхность	щитовая поверхность	124
39	240	г. Анапа, Анапское шоссе, 20	462972,01 1250211,29	2	36	щитовая поверхность	щитовая поверхность	124
40	241	г. Анапа, Анапское шоссе, 49	463009,64 1250414,31	2	36	щитовая поверхность	щитовая поверхность	125
41	242	г. Анапа, Анапское шоссе (напротив д. 37)	462974,07 1250468,15	2	36	щитовая поверхность	щитовая поверхность	125
42	243	г. Анапа, Анапское шоссе (напротив ул. Овражной)	463008,29 1250493,14	2	36	щитовая поверхность	щитовая поверхность	125
43	244	г. Анапа, Анапское шоссе (поворот на ул. Восточную)	462973,93 1250556,90	2	36	щитовая поверхность	щитовая поверхность	126
44	245	г. Анапа, Анапское шоссе (напротив ул. Кубанской)	462975,19 1250699,21	2	36	щитовая поверхность	щитовая поверхность	126
45	246	Анапское шоссе (напротив д. 71а)	462976,35 1250803,34	2	36	щитовая поверхность	щитовая поверхность	127
46	247	г. Анапа, Анапское шоссе, 83а	462975,72 1251000,55	2	36	щитовая поверхность	щитовая поверхность	128
47	248	г. Анапа, Анапское шоссе, 91а	462980,09 1251242,90	2	36	щитовая поверхность	щитовая поверхность	129
48	249	г. Анапа, Анапское шоссе (напротив д. 99а к3)	462980,66 1251330,08	2	36	щитовая поверхность	щитовая поверхность	129
49	250	г. Анапа, Анапское шоссе, 99а к3	463014,75 1251360,03	2	36	щитовая поверхность	щитовая поверхность	129
50	251	г. Анапа, Анапское шоссе (напротив стр. 105б)	462981,46 1251444,57	2	36	щитовая поверхность	щитовая поверхность	130

1	2	3	4	5	6	7	8	9
51	274	Анапа, Симферопольское ш. 3	463855,90 1248664,10	2	36	щитовая поверхность	щитовая поверхность	131
52	289	Анапа, Симферопольское ш. (9)	465009,92 1248342,31	2	36	щитовая поверхность	щитовая поверхность	145
53	292	г. Анапа, Симферопольское ш. (11)	465144,38 1248317,73	2	36	щитовая поверхность	щитовая поверхность	147
54	294	г. Анапа, Симферопольское ш. (13)	465251,76 1248294,16	2	36	щитовая поверхность	щитовая поверхность	149
55	296	г. Анапа, Симферопольское ш. (15)	465627,59 1248559,09	2	36	щитовая поверхность	щитовая поверхность	151
56	297	г. Анапа, Симферопольское ш. (16)	465704,22 1248175,99	2	36	щитовая поверхность	щитовая поверхность	152
57	298	г. Анапа, Симферопольское ш. (17)	465824,59 1248096,06	1	18	скроллер, призматрон, щитовая поверхность	-	153
58	299	г. Анапа, Симферопольское ш. (18)	466172,06 1248053,78	2	36	щитовая поверхность	щитовая поверхность	154
59	300	г. Анапа, Симферопольское ш. (19)	466269,51 1248027,57	2	36	щитовая поверхность	щитовая поверхность	155
60	301	г. Анапа, Симферопольское ш. (Тополиный проезд)	466371,20 1247954,64	2	36	щитовая поверхность	щитовая поверхность	156
61	302	г. Анапа, Симферопольское ш. (20)	466367,00 1248001,48	2	36	щитовая поверхность	щитовая поверхность	156
62	303	г. Анапа, Симферопольское ш. (21)	466474,03 1247972,01	2	36	щитовая поверхность	щитовая поверхность	157
63	304	г. Анапа, Симферопольское ш. (22)	466566,14 1247946,82	2	36	щитовая поверхность	щитовая поверхность	158
64	306	г. Анапа, Симферопольское ш. (23)	466656,97 1247924,32	2	36	щитовая поверхность	щитовая поверхность	159

1	2	3	4	5	6	7	8	9
65	308	г. Анапа, Симферопольское ш. (24)	466933,20 1247850,32	2	36	щитовая поверхность	щитовая поверхность	161
66	311	г. Анапа, Симферопольское ш. (26)	467074,44 1247772,98	2	36	щитовая поверхность	щитовая поверхность	162
67	312	г. Анапа, Симферопольское ш. (27)	467080,29 1247810,84	2	36	щитовая поверхность	щитовая поверхность	162
68	313	г. Анапа, Симферопольское ш. (28)	467168,44 1247748,09	2	36	щитовая поверхность	щитовая поверхность	163
69	315	г. Анапа, Симферопольское ш. (29)	467212,13 1247776,08	2	36	щитовая поверхность	щитовая поверхность	164
70	317	г. Анапа, Симферопольское ш. (31)	467350,87 1247740,36	2	36	щитовая поверхность	щитовая поверхность	165
71	318	г. Анапа, Симферопольское ш. (32)	467405,12 1247675,20	2	36	щитовая поверхность	щитовая поверхность	166
72	319	г. Анапа, Симферопольское ш. (33)	467468,61 1247709,01	2	36	щитовая поверхность	щитовая поверхность	167
73	320	г. Анапа, Симферопольское ш. (34)	467575,21 1247681,05	2	36	щитовая поверхность	щитовая поверхность	168
74	321	г. Анапа, Симферопольское ш. (35)	467638,39 1247665,56	2	36	щитовая поверхность	щитовая поверхность	169
75	322	г. Анапа, Симферопольское ш. (36)	467916,47 1247731,09	2	36	щитовая поверхность	щитовая поверхность	170
76	323	г. Анапа, Симферопольское ш. (37)	468032,37 1247735,04	2	36	щитовая поверхность	щитовая поверхность	171
77	325	г. Анапа, Симферопольское ш. (38)	468112,61 1247716,30	2	36	щитовая поверхность	щитовая поверхность	172
78	326	г. Анапа, Симферопольское ш. (39)	468186,85 1247727,77	2	36	щитовая поверхность	щитовая поверхность	173
79	327	г. Анапа, Симферопольское ш. (40)	468204,95 1247670,25	2	36	щитовая поверхность	щитовая поверхность	173

1	2	3	4	5	6	7	8	9
80	328	г. Анапа, Симферопольское ш. (41)	468272,31 1247671,23	2	36	щитовая поверхность	щитовая поверхность	174
81	329	г. Анапа, Симферопольское ш. (42)	468337,59 1247575,33	2	36	щитовая поверхность	щитовая поверхность	174
82	330	г. Анапа, Симферопольское ш. (43)	468595,98 1247392,95	2	36	щитовая поверхность	щитовая поверхность	175
83	331	г. Анапа, Симферопольское ш. (44)	468658,89 1247346,29	2	36	щитовая поверхность	щитовая поверхность	176
84	332	г. Анапа, Симферопольское ш. (45)	468705,33 1247311,81	2	36	щитовая поверхность	щитовая поверхность	176
85	333	г. Анапа, Симферопольское ш. (46)	468752,03 1247277,65	2	36	щитовая поверхность	щитовая поверхность	177
86	334	г. Анапа, ул. Привокзальная, 1 (стоянка)	468692,43 1247483,89	2	36	щитовая поверхность	щитовая поверхность	178
87	335	г. Анапа, ул. Привокзальная, 1 (железнодорожный вокзал) -1	468675,76 1247531,90	1	18	щитовая поверхность	-	178
88	336	г. Анапа, ул. Привокзальная, 1 (железнодорожный вокзал) -2	468688,22 1247523,68	1	18	щитовая поверхность	-	178
89	337	г. Анапа, Верхняя дорога (поворот на гостевой комплекс «Хуторок»)	47102,36 1244769,68	2	36	щитовая поверхность	щитовая поверхность	179
90	338	г. Анапа, Симферопольское ш. (47)	468468,36 1247483,41	2	36	щитовая поверхность	щитовая поверхность	180
91	359	г. Анапа, хут. Чембурка, ул. Шоссейная (1)	466227,05 1249081,89	2	36	щитовая поверхность	щитовая поверхность	185
92	360	г. Анапа, хут. Чембурка, ул. Шоссейная (2)	466195,31 1249096,39	2	36	щитовая поверхность	щитовая поверхность	185
93	361	г. Анапа, хут. Чембурка, ул. Шоссейная (3)	466222,47 1248986,25	2	36	щитовая поверхность	щитовая поверхность	186
94	362	г. Анапа, хут. Чембурка, ул. Шоссейная (4)	466225,13 1248900,31	2	36	щитовая поверхность	щитовая поверхность	187

1	2	3	4	5	6	7	8	9
95	363	г. Анапа, хут. Чембурка, ул. Кольцевая (1)	466110,15 1248649,48	2	36	щитовая поверхность	щитовая поверхность	188
96	364	г. Анапа, хут. Чембурка, ул. Кольцевая (2)	465949,47 1248297,84	2	36	щитовая поверхность	щитовая поверхность	189
97	368	г. Анапа, Супсехское ш. (напротив д. 26к5)	460471,26 1249343,65	2	36	щитовая поверхность	щитовая поверхность	191
98	370	г. Анапа, Супсехское ш. (напротив Супсехского ш., 95)	459755,19 1249946,45	2	36	щитовая поверхность	щитовая поверхность	192
99	373	г. Анапа, Анапское шоссе, 71а	463014,08 1250826,51	2	36	щитовая поверхность	щитовая поверхность	127
100	379	г. Анапа, с. Витязево, ул. Горького, 85	472137,34 1243627,54	2	36	щитовая поверхность	щитовая поверхность	196
101	380	г. Анапа, с. Витязево, ул. Горького (поворот к д.4)	472242,69 1243534,62	2	36	щитовая поверхность	щитовая поверхность	197
102	381	г. Анапа, с. Витязево, ул. Горького (напротив санатория «Аквамарин»)	472486,05 1243421,89	2	36	щитовая поверхность	щитовая поверхность	198
103	384	г. Анапа, с. Витязево, Южный пр-т/ Дивный пр.	472558,29 1243122,89	2	36	щитовая поверхность	щитовая поверхность	201
104	398	г. Анапа, с. Витязево, ул. Степная/ ул. Черноморская	474443,84 1245336,61	2	36	щитовая поверхность	щитовая поверхность	211
* Обозначение информационных полей рекламной конструкции.								



Таблица 3

Рекламная конструкция – «Экран»

Порядковый номер	Номер в схеме	Район, улица (проспект, переулок), дом	Уточнение местоположения (координаты)	Количество сторон	Площадь информационных полей, кв.м	Тип информационного поля*		№ листа схемы
						Сторона А	Сторона Б	
1	2	3	4	5	6	7	8	9
1	22	г. Анапа, ул. Крымская 182д/ ул. Красноармейская	462789,09 1248032,77	1	12	электронно-цифровая поверхность	-	16
2	106	г. Анапа, напротив ул. Крепостной, 72 (Театральная площадь)	462433,23 1247037,23	1	12	электронно-цифровая поверхность	-	47
3	138	г. Анапа, ул. Астраханская/ ул. Лермонтова (сквер, напротив университета)	461220,71 1248213,00	1	12	электронно-цифровая поверхность	-	58
4	164	г. Анапа, ул. Пушкина/ ул. Черноморская	462403,86 1246392,62	1	12	электронно-цифровая поверхность	-	83
5	182	г. Анапа, ул. Астраханская, 104а	460910,25 1248869,87	1	18	электронно-цифровая поверхность	-	96
6	203	г. Анапа, ул. Обьездная (кольцевая)	461146,03 1249170,06	1	35	электронно-цифровая поверхность	-	108
7	235	г. Анапа, Анапское шоссе, 16 (банкетный зал «Версаль»)	462954,54 1250090,87	1	12	электронно-цифровая поверхность	-	123
8	344	г. Анапа, Супсехское ш., 4	460757,42 1249049,48	2	30	электронно-цифровая поверхность	электронно-цифровая поверхность	183
* Обозначение информационных полей рекламной конструкции.								

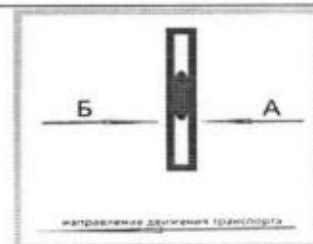

Таблица 4

Рекламная конструкция – «сити-борд»

Порядковый номер	Номер в схеме	Район, улица (проспект, переулок), дом	Уточнение местоположения (координаты)	Количество сторон	Площадь информационных полей, кв.м	Тип информационного поля*		№ листа схемы
						Сторона А	Сторона Б	
1	2	3	4	5	6	7	8	9
1	28	г. Анапа, ул. Крымская, 151 (остановка)	462866,59 1248088,64	1	9,99	щитовая конструкция, скроллер	щитовая конструкция, скроллер	19
2	77	г. Анапа, ул. Красноармейская/ Пионерский пр. (р. Анапка)	463680,74 1247909,60	2	19,98	щитовая конструкция, скроллер, призматрон	щитовая конструкция, скроллер, призматрон	32
3	134	г. Анапа, ул. Астраханская/ ул. Некрасова	461378,31 1247917,76	2	19,98	скроллер	скроллер, щитовая конструкция	56
4	139	г. Анапа, ул. Лермонтова, 119 (1)	461126,84 1248091,65	1	9,99	скроллер	щитовая конструкция	59

1	2	3	4	5	6	7	8	9
5	140	г. Анапа, ул. Лермонтова, 117	461068,78 1248010,80	2	19,98	щитовая поверхность	щитовая поверхность	60
6	145	г. Анапа, ул. Ленина/ бульвар Евскина, д. 2	460398,39 1248201,37	2	19,98	щитовая поверхность	щитовая поверхность	65
7	146	г. Анапа, ул. Ленина/ бульвар Евскина (угол)	460469,91 1248155,50	2	19,98	щитовая поверхность	щитовая поверхность	66
8	147	г. Анапа, ул. Ленина 145	460532,45 1248109,05	2	19,98	щитовая поверхность	щитовая поверхность	67
9	149	г. Анапа, ул. Ленина, 140	460705,60 1247961,53	2	19,98	щитовая поверхность	щитовая поверхность	69
10	175	г. Анапа, ул. Омелькова (выезд с АЗС «Роснефть»)	460633,34 1248814,55	2	19,98	скроллер, щитовая поверхность	скроллер, щитовая поверхность	90
11	178	г. Анапа, ул. Астраханская, 92А	461129,47 1248426,75	2	19,98	скроллер	скроллер, щитовая поверхность	93
12	179	г. Анапа, ул. Астраханская, д. 41	461060,87 1248634,70	2	19,98	щитовая поверхность	щитовая поверхность	94
13	180	г. Анапа, ул. Астраханская, 102Б	461036,53 1248625,21	2	19,98	щитовая поверхность	щитовая поверхность	94
14	181	г. Анапа, ул. Астраханская (напротив стр. 102ж)	460976,69 1248814,27	2	19,98	щитовая поверхность	щитовая поверхность	95
15	209	г. Анапа, ул. Парковая, 33	462207,99 1249273,64	2	19,98	скроллер	скроллер	113
16	226	г. Анапа, ул. Крестьянская (поворот на ул. Шевченко)	463176,43 1249067,73	2	9,99	скроллер, щитовая поверхность	-	118
17	230	г. Анапа, Анапское шоссе, 1г	463021,60 1249535,20	2	19,98	щитовая поверхность	щитовая поверхность	120
18	234	г. Анапа, Анапское шоссе, 5 (2)	463003,61 1249957,97	2	19,98	щитовая поверхность	щитовая поверхность	122
19	275	г. Анапа, Симферопольское ш. (1)	463839,25 1248630,62	2	19,98	щитовая поверхность	щитовая поверхность	131

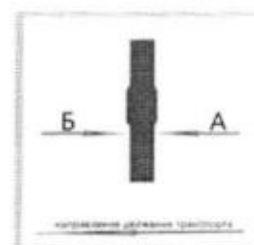
1	2	3	4	5	6	7	8	9
20	276	г. Анапа, Симферопольское ш. (поворот на автомойку)	463900,00 1248600,00	2	19,98	щитовая поверхность	щитовая поверхность	132
21	277	г. Анапа, Симферопольское ш., 9	463951,27 1248569,44	2	19,98	щитовая поверхность	щитовая поверхность	133
22	278	г. Анапа, Симферопольское ш. (р. Анапка) (1)	464006,78 1248539,14	2	19,98	щитовая поверхность	щитовая поверхность	134
23	279	г. Анапа, Симферопольское ш. (р. Анапка) (2)	464053,28 1248513,96	2	19,98	щитовая поверхность	щитовая поверхность	135
24	280	г. Анапа, Симферопольское ш. (мост через р. Анапку) (1)	464113,75 1248481,95	2	19,98	щитовая поверхность	щитовая поверхность	136
25	281	г. Анапа, Симферопольское ш. (мост через р. Анапку) (2)	464186,08 1248453,37	1	9,99	щитовая поверхность	щитовая поверхность	137
26	282	г. Анапа, Симферопольское ш. (заезд на АЗС «Роснефть»)	464325,11 1248407,89	2	19,98	щитовая поверхность	щитовая поверхность	138
27	283	г. Анапа, Симферопольское ш. (2)	464437,74 1248389,11	2	19,98	щитовая поверхность	щитовая поверхность	139
28	284	г. Анапа, Симферопольское ш. (3)	464538,72 1248374,92	2	19,98	щитовая поверхность	щитовая поверхность	140
29	285	г. Анапа, Симферопольское ш. (4)	464643,69 1248357,70	2	19,98	щитовая поверхность	щитовая поверхность	141
30	286	г. Анапа, Симферопольское ш. (5)	464744,09 1248342,38	2	19,98	щитовая поверхность	щитовая поверхность	142
31	287	г. Анапа, Симферопольское ш. (6)	464810,68 1248332,88	2	19,98	щитовая поверхность	щитовая поверхность	143
32	288	г. Анапа, Симферопольское ш. (7)	464916,35 1248317,98	2	19,98	щитовая поверхность	щитовая поверхность	144
33	290	г. Анапа, Симферопольское ш. (10)	465065,33 1248295,73	2	19,98	щитовая поверхность	щитовая поверхность	146
34	293	г. Анапа, Симферопольское ш. (12)	465183,01 1248272,92	2	19,98	щитовая поверхность	щитовая поверхность	148

1	2	3	4	5	6	7	8	9
35	295	г. Анапа, Симферопольское ш. (14)	465326,49 1248240,72	2	19,98	щитовая поверхность	щитовая поверхность	150
36	310	г. Анапа, Симферопольское ш. (25)	466980,00 1247798,57	2	19,98	щитовая поверхность	щитовая поверхность	161
37	316	г. Анапа, Симферопольское ш. (30)	467338,45 1247702,36	2	19,98	щитовая поверхность	щитовая поверхность	165
38	372	г. Анапа, ул. Крестьянская/ ул. Новороссийская	463205,94 1248995,89	1	9,99	скроллер, щитовая поверхность	-	118
39	374	г. Анапа, Анапское шоссе, 5 (1)	463003,47 1249923,16	2	19,98	щитовая поверхность	щитовая поверхность	122
40	406	г. Анапа, ул. Астраханская (напротив стр. 106)	460890,24 1248927,71	2	19,98	щитовая поверхность	щитовая поверхность	97

* Обозначение информационных полей рекламной конструкции.



Таблица 5

Тип рекламной конструкции – «стела»

Порядковый номер	Номер в схеме	Район, улица (проспект, переулок), дом	Уточнение местоположения (координаты)	Количество сторон	Площадь информационных полей, кв.м	Тип информационного поля*					№ листа схемы
						Сторона А	Сторона Б	Сторона В	Сторона Г	Сторона Д	
1	2	3	4	5	6	7	8	9	10	11	12
1	34	г. Анапа, ул. Крымская (ТЦ «Три Кита»)	462908,11 1248145,20	5	60	щитовая поверхность	щитовая поверхность	щитовая поверхность	щитовая поверхность	щитовая поверхность	20
2	187	г. Анапа, ул. Астраханская/ ул. Омелькова (ТЦ «Красная площадь»)	460833,49 1249086,45	3	188	щитовая поверхность	щитовая поверхность	щитовая поверхность	-	-	98

* Обозначение информационных полей рекламной конструкции.



Таблица 6

Тип рекламной конструкции – «сити формат»

Порядковый номер	Номер в схеме	Район, улица (проспект, переулок), дом	Уточнение местоположения (координаты)	Количество сторон	Площадь информационных полей, кв.м	Тип информационного поля*		№ листа схемы
						Сторона А	Сторона Б	
1	2	3	4	5	6	7	8	9
1	1	г. Анапа, ул. Крымская, 68	462130,81 1247051,23	2	4.32	щитовая поверхность, скроллер	щитовая поверхность, скроллер	3
2	2	г. Анапа, ул. Крымская, 75а	462216,41 1247148,65	2	4.32	щитовая поверхность, скроллер	щитовая поверхность, скроллер	4
3	3	г. Анапа, ул. Крымская, 81а	462259,50 1247211,07	2	4.32	щитовая поверхность, скроллер	щитовая поверхность, скроллер	5
4	4	г. Анапа, ул. Крымская, 104	462284,75 1247272,47	2	4.32	щитовая поверхность, скроллер	щитовая поверхность, скроллер	6
5	5	г. Анапа, ул. Крымская, 89	462317,92 1247295,66	2	4.32	щитовая поверхность, скроллер	щитовая поверхность, скроллер	6
6	6	г. Анапа, ул. Крымская, 110	462312,56 1247312,76	2	4.32	щитовая поверхность, скроллер	щитовая поверхность, скроллер	6
7	7	г. Анапа, ул. Крымская, 95	462348,98 1247340,61	2	4.32	щитовая поверхность, скроллер	щитовая поверхность, скроллер	7
8	8	г. Анапа, ул. Крымская (проезд на парковку администрации МО г.-к. Анапа)	462409,88 1247427,91	2	4.32	щитовая поверхность, скроллер	щитовая поверхность, скроллер	8
9	9	г. Анапа, ул. Крымская, 99	462439,16 1247469,79	2	4.32	щитовая поверхность, скроллер	щитовая поверхность, скроллер	9

1	2	3	4	5	6	7	8	9
10	10	г. Анапа, ул. Крымская/ ул. Краснодарская	462483,56 1247534,70	2	4.32	щитовая поверхность, скроллер	щитовая поверхность, скроллер	10
11	11	г. Анапа, ул. Крымская, 134	462529,69 1247626,35	2	4.32	щитовая поверхность, скроллер	щитовая поверхность, скроллер	11
12	12	г. Анапа, ул. Крымская, 109	462582,64 1247678,46	2	4.32	щитовая поверхность, скроллер	щитовая поверхность, скроллер	12
13	13	г. Анапа, ул. Крымская, 121а	462681,31 1247821,43	2	4.32	щитовая поверхность, скроллер	щитовая поверхность, скроллер	13
14	14	г. Анапа, ул. Крымская, 154	462663,57 1247820,50	2	4.32	щитовая поверхность, скроллер	щитовая поверхность, скроллер	13
15	15	г. Анапа, ул. Крымская, 158	462682,67 1247848,08	2	4.32	щитовая поверхность, скроллер	щитовая поверхность, скроллер	13
16	16	г. Анапа, ул. Крымская, 125	462702,61 1247852,33	2	4.32	щитовая поверхность, скроллер	щитовая поверхность, скроллер	14
17	17	г. Анапа, ул. Крымская, 164к1	462711,85 1247890,45	2	4.32	щитовая поверхность, скроллер	щитовая поверхность, скроллер	14
18	18	г. Анапа, ул. Крымская, 131	462729,72 1247891,64	2	4.32	щитовая поверхность, скроллер	щитовая поверхность, скроллер	14
19	19	г. Анапа, ул. Крымская, 137	462756,71 1247930,77	2	4.32	щитовая поверхность, скроллер	щитовая поверхность, скроллер	15
20	20	г. Анапа, ул. Крымская, 143	462787,35 1247974,99	2	4.32	щитовая поверхность, скроллер	щитовая поверхность, скроллер	16
21	21	г. Анапа, ул. Терская/ ул. Красноармейская	462897,31 1247950,36	2	4.32	щитовая поверхность, скроллер	щитовая поверхность, скроллер	17
22	23	г. Анапа, ул. Крымская, 182а/ ул. Красноармейская	462786,71 1248041,37	2	4.32	щитовая поверхность, скроллер	щитовая поверхность, скроллер	16
23	24	г. Анапа, ул. Крымская/ ул. Красноармейская	462799,77 1248050,91	2	4.32	щитовая поверхность, скроллер	щитовая поверхность, скроллер	16

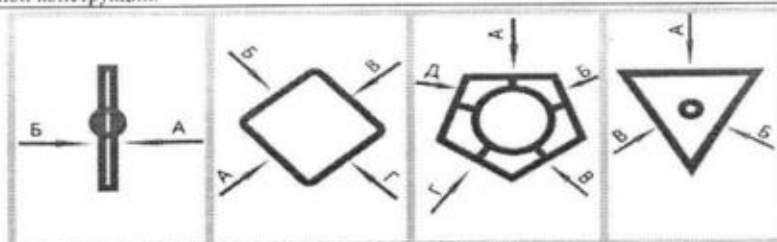
1	2	3	4	5	6	7	8	9
24	25	г. Анапа, ул. Крымская, 186	462819,45 1248057,63	2	4.32	щитовая поверхность, скроллер	щитовая поверхность, скроллер	18
25	26	г. Анапа, ул. Крымская/ ул. Красноармейская, 156 (1)	462839,16 1248036,59	2	4.32	щитовая поверхность, скроллер	щитовая поверхность, скроллер	18
26	27	г. Анапа, ул. Крымская/ ул. Красноармейская, 156 (2)	462845,23 1248052,86	2	4.32	щитовая поверхность, скроллер	щитовая поверхность, скроллер	18
27	29	г. Анапа, ул. Крымская (ТЦ «Три Кита») (1)	462881,09 1248093,16	2	4.32	щитовая поверхность, скроллер	щитовая поверхность, скроллер	19
28	30	г. Анапа, ул. Крымская (ТЦ «Три Кита») (2)	462884,31 1248099,40	2	4.32	щитовая поверхность, скроллер	щитовая поверхность, скроллер	19
29	31	г. Анапа, ул. Крымская (ТЦ «Три Кита») (3)	462889,44 1248109,14	2	4.32	щитовая поверхность, скроллер	щитовая поверхность, скроллер	19
30	32	г. Анапа, ул. Крымская (ТЦ «Три Кита») (4)	462892,17 1248114,57	2	4.32	щитовая поверхность, скроллер	щитовая поверхность, скроллер	19
31	33	г. Анапа, ул. Крымская (ТЦ «Три Кита») (5)	462895,43 1248120,76	2	4.32	щитовая поверхность, скроллер	щитовая поверхность, скроллер	19
32	35	г. Анапа, ул. Крымская, 167 (1)	462925,88 1248165,80	2	4.32	щитовая поверхность, скроллер	щитовая поверхность, скроллер	20
33	36	г. Анапа, ул. Крымская, 167 (2)	462934,05 1248168,02	2	4.32	щитовая поверхность, скроллер	щитовая поверхность, скроллер	20
34	37	г. Анапа, ул. Крымская, 167 (3)	462931,87 1248176,29	2	4.32	щитовая поверхность, скроллер	щитовая поверхность, скроллер	20
35	38	г. Анапа, ул. Крымская, 167 (4)	462923,56 1248173,94	2	4.32	щитовая поверхность, скроллер	щитовая поверхность, скроллер	20
36	39	г. Анапа, ул. Крымская (ТЦ «Три Кита») (6)	462875,17 1248107,26	2	4.32	щитовая поверхность, скроллер	щитовая поверхность, скроллер	19
37	40	г. Анапа, ул. Крымская (ТЦ «Три Кита») (7)	462883,09 1248122,01	2	4.32	щитовая поверхность, скроллер	щитовая поверхность, скроллер	19
38	41	г. Анапа, ул. Крымская (ТЦ «Три Кита») (8)	462895,68 1248140,73	2	4.32	щитовая поверхность, скроллер	щитовая поверхность, скроллер	19

1	2	3	4	5	6	7	8	9
39	42	г. Анапа, ул. Крымская (ТЦ «Три Кита») (9)	462905,32 1248161,01	2	4.32	щитовая поверхность, скроллер	щитовая поверхность, скроллер	20
40	43	г. Анапа, ул. Крымская (ТЦ «Три Кита») (10)	462911,29 1248172,05	2	4.32	щитовая поверхность, скроллер	щитовая поверхность, скроллер	20
41	44	г. Анапа, ул. Крымская (площадь кинотеатра «Мир Кино») (1)	4622913,81 1248176,98	2	4.32	щитовая поверхность, скроллер	щитовая поверхность, скроллер	20
42	45	г. Анапа, ул. Крымская (площадь кинотеатра «Мир Кино») (2)	462925,32 1248196,16	2	4.32	щитовая поверхность, скроллер	щитовая поверхность, скроллер	20
43	46	г. Анапа, ул. Крымская (площадь кинотеатра «Мир Кино») (3)	462930,17 1248206,58	2	4.32	щитовая поверхность, скроллер	щитовая поверхность, скроллер	20
44	47	г. Анапа, ул. Крымская (площадь кинотеатра «Мир Кино») (4)	462934,94 1248215,44	2	4.32	щитовая поверхность, скроллер	щитовая поверхность, скроллер	20
45	48	г. Анапа, ул. Крымская, 171 (1)	462962,05 1248272,26	2	4.32	щитовая поверхность, скроллер	щитовая поверхность, скроллер	21
46	49	г. Анапа, ул. Крымская, 171 (2)	462981,53 1248314,77	2	4.32	щитовая поверхность, скроллер	щитовая поверхность, скроллер	22
47	50	г. Анапа, ул. Крымская (напротив дома 216)	462966,60 1248323,05	2	4.32	щитовая поверхность, скроллер	щитовая поверхность, скроллер	22
48	51	г. Анапа, ул. Крымская, 177	463000,90 1248357,80	2	4.32	щитовая поверхность, скроллер	щитовая поверхность, скроллер	22
49	52	г. Анапа, ул. Крымская, 216а	462986,70 1248360,02	2	4.32	щитовая поверхность, скроллер	щитовая поверхность, скроллер	22
50	53	г. Анапа, ул. Крымская 177/ ул. Первомайская	463044,87 1248439,45	2	4.32	щитовая поверхность, скроллер	щитовая поверхность, скроллер	23
51	54	г. Анапа, ул. Крымская/ ул. Первомайская (в сторону ул. Пролетарская)	463028,25 1248437,74	2	4.32	щитовая поверхность, скроллер	щитовая поверхность, скроллер	23
52	55	г. Анапа, ул. Крымская, 179(1)	463078,10 1248500,80	2	4.32	щитовая поверхность, скроллер	щитовая поверхность, скроллер	24
53	56	г. Анапа, ул. Крымская, 179 (2)	463107,58 1248555,35	2	4.32	щитовая поверхность, скроллер	щитовая поверхность, скроллер	25

1	2	3	4	5	6	7	8	9
54	57	г. Анапа, ул. Крымская (напротив дома 266)	463160,32 1248652,91	2	4.32	щитовая поверхность, скроллер	щитовая поверхность, скроллер	26
55	58	г. Анапа, ул. Крымская, 209 (в р-не школы №5)	463215,78 1248755,50	2	4.32	щитовая поверхность, скроллер	щитовая поверхность, скроллер	27
56	59	г. Анапа, ул. Красноармейская, 28	462847,28 1248000,18	2	4.32	щитовая поверхность, скроллер	щитовая поверхность, скроллер	18
57	60	г. Анапа, ул. Красноармейская, 28а	462874,91 1247981,44	2	4.32	щитовая поверхность, скроллер	щитовая поверхность, скроллер	17
58	61	г. Анапа, ул. Красноармейская, 13а	462898,85 1247987,09	2	4.32	щитовая поверхность, скроллер	щитовая поверхность, скроллер	17
59	62	г. Анапа, ул. Красноармейская, 24	462990,58 1247913,15	2	4.32	щитовая поверхность, скроллер	щитовая поверхность, скроллер	28
60	63	г. Анапа, ул. Красноармейская, 24а	463004,56 1247905,28	2	4.32	щитовая поверхность, скроллер	щитовая поверхность, скроллер	28
61	64	г. Анапа, ул. Красноармейская, 16а	463048,29 1247879,93	2	4.32	щитовая поверхность, скроллер	щитовая поверхность, скроллер	29
62	65	г. Анапа, ул. Красноармейская (напротив д. 10)	463130,56 1247855,01	2	4.32	щитовая поверхность, скроллер	щитовая поверхность, скроллер	30
63	66	г. Анапа, ул. Красноармейская, 10б	463177,05 1247808,73	2	4.32	щитовая поверхность, скроллер	щитовая поверхность, скроллер	31
64	67	г. Анапа, ул. Красноармейская 1в/ ул. Северная (1)	463213,10 1247853,95	2	4.32	щитовая поверхность, скроллер	щитовая поверхность, скроллер	31
65	68	г. Анапа, ул. Красноармейская 1в/ ул. Северная (2)	463209,65 1247847,13	2	4.32	щитовая поверхность, скроллер	щитовая поверхность, скроллер	31
66	69	г. Анапа, ул. Красноармейская 1в/ ул. Северная (3)	463203,32 1247834,39	2	4.32	щитовая поверхность, скроллер	щитовая поверхность, скроллер	31
67	70	г. Анапа, ул. Красноармейская 1в/ ул. Северная (4)	463199,18 1247826,45	2	4.32	щитовая поверхность, скроллер	щитовая поверхность, скроллер	31
68	71	г. Анапа, ул. Красноармейская 1в / ул. Северная (5)	463204,88 1247817,57	2	4.32	щитовая поверхность, скроллер	щитовая поверхность, скроллер	31

1	2	3	4	5	6	7	8	9
69	72	г. Анапа, ул. Красноармейская 1в/ ул. Северная (6)	463212,07 1247813,99	2	4.32	щитовая поверхность, скроллер	щитовая поверхность, скроллер	31
70	73	г. Анапа, ул. Красноармейская 1в/ ул. Северная (7)	463219,28 1247810,40	2	4.32	щитовая поверхность, скроллер	щитовая поверхность, скроллер	31
71	74	г. Анапа, ул. Красноармейская 1в/ ул. Северная (8)	463231,79 1247804,27	2	4.32	щитовая поверхность, скроллер	щитовая поверхность, скроллер	31
72	75	г. Анапа, ул. Красноармейская 1в/ ул. Северная (9)	463239,03 1247800,59	2	4.32	щитовая поверхность, скроллер	щитовая поверхность, скроллер	31
73	76	г. Анапа, ул. Красноармейская 1в/ ул. Северная (10)	463246,26 1247797,06	2	4.32	щитовая поверхность, скроллер	щитовая поверхность, скроллер	31
74	86	г. Анапа, ул. Гребенская, 23	462677,61 1247788,85	2	4.32	щитовая поверхность, скроллер	щитовая поверхность, скроллер	13
75	87	г. Анапа, ул. Гребенская, 12	462671,80 1247775,39	2	4.32	щитовая поверхность, скроллер	щитовая поверхность, скроллер	13
76	88	г. Анапа, ул. Гребенская, 13 / ул. Терская	462765,67 1247727,00	2	4.32	щитовая поверхность, скроллер	щитовая поверхность, скроллер	40
77	89	г. Анапа, ул. Гребенская (напротив д. 9а)	462831,20 1247662,67	2	4.32	щитовая поверхность, скроллер	щитовая поверхность, скроллер	41
78	90	г. Анапа, ул. Гребенская, 3	462870,99 1247650,66	2	4.32	щитовая поверхность, скроллер	щитовая поверхность, скроллер	42
79	91	г. Анапа, ул. Горького, 7а (1)	462786,03 1247621,02	2	4.32	щитовая поверхность, скроллер	щитовая поверхность, скроллер	41
80	92	г. Анапа, ул. Горького, 7а (2)	462786,03 1247621,02	2	4.32	щитовая поверхность	щитовая поверхность	43
81	93	г. Анапа, ул. Краснодарская/ ул. Горького (угол ТРК «Алиса»)	462679,25 1247437,61	2	4.32	щитовая поверхность	щитовая поверхность	44
82	94	г. Анапа, ул. Краснодарская, 4 (1)	462652,39 1247467,65	2	4.32	щитовая поверхность, скроллер	щитовая поверхность, скроллер	44
83	95	г. Анапа, ул. Краснодарская, 4 (2)	462648,28 1247470,16	2	4.32	щитовая поверхность, скроллер	щитовая поверхность, скроллер	44

1	2	3	4	5	6	7	8	9
84	96	г. Анапа, ул. Терская (гостиница «Валентина»)	462600,99 1247507,78	2	4.32	щитовая поверхность, скроллер	щитовая поверхность, скроллер	44
85	97	г. Анапа, ул. Горького, 1д (Летняя эстрада) (1)	462593,06 1247318,95	2	4.32	щитовая поверхность, скроллер	щитовая поверхность, скроллер	45
86	98	г. Анапа, ул. Горького, 1д (Летняя эстрада) (2)	462583,81 1247304,65	2	4.32	щитовая поверхность, скроллер	щитовая поверхность, скроллер	45
87	99	г. Анапа, ул. Горького, 1д (Летняя эстрада) (3)	462574,38 1247290,06	2	4.32	щитовая поверхность, скроллер	щитовая поверхность, скроллер	45
88	100	г. Анапа, ул. Горького (напротив д. 2)	462545,79 1247245,39	2	4.32	щитовая поверхность, скроллер	щитовая поверхность, скроллер	45
89	101	г. Анапа, ул. Горького, 1б	462523,46 1247210,35	2	4.32	щитовая поверхность, скроллер	щитовая поверхность, скроллер	46
90	102	г. Анапа, ул. Горького, 1а	462506,56 1247183,82	2	4.32	щитовая поверхность, скроллер	щитовая поверхность, скроллер	46
91	103	г. Анапа, ул. Горького (напротив д. 2а)	462489,28 1247156,84	2	4.32	щитовая поверхность, скроллер	щитовая поверхность, скроллер	46
92	104	г. Анапа, ул. Горького (напротив угла д. 2а)	462471,33 1247129,21	2	4.32	щитовая поверхность, скроллер	щитовая поверхность, скроллер	46
93	105	г. Анапа, ул. Горького/ ул. Астраханская	462446,63 1247091,08	2	4.32	щитовая поверхность, скроллер	щитовая поверхность, скроллер	47
94	107	г. Анапа, ул. Крепостная/ ул. Горького (Театральная площадь)	462453,54 1247071,94	2	4.32	щитовая поверхность, скроллер	щитовая поверхность, скроллер	47
95	108	г. Анапа, ул. Крепостная (Театральная площадь, кафе «У Платана»)	462488,58 1247049,18	2	4.32	щитовая поверхность, скроллер	щитовая поверхность, скроллер	48
96	109	г. Анапа, Театральная площадь	462505,81 1247037,99	2	4.32	щитовая поверхность, скроллер	щитовая поверхность, скроллер	48
97	110	г. Анапа, напротив ул. Крепостной, 90 (Театральная площадь)	462521,88 1247027,28	2	4.32	щитовая поверхность, скроллер	щитовая поверхность, скроллер	48

1	2	3	4	5	6	7	8	9
98	111	г. Анапа, напротив ул. Крепостной, 90 (у памятника А.Д. Безкровному)	462555,59 1277031,35	2	.32	щитовая поверхность, скроллер	щитовая поверхность, скроллер	48
99	112	г. Анапа (левая сторона Анапского археологического музея «Горгиппия») (1)	462627,57 1247022,65	2	4.32	щитовая поверхность, скроллер	щитовая поверхность, скроллер	49
100	113	г. Анапа (левая сторона Анапского археологического музея «Горгиппия») (2)	462630,07 1247031,06	2	4.32	щитовая поверхность, скроллер	щитовая поверхность, скроллер	49
101	114	г. Анапа (левая сторона Анапского археологического музея «Горгиппия») (3)	462640,06 1247023,38	2	4.32	щитовая поверхность, скроллер	щитовая поверхность, скроллер	49
102	115	г. Анапа (левая сторона Анапского археологического музея «Горгиппия») (4)	462676,38 1247034,39	2	4.32	щитовая поверхность, скроллер	щитовая поверхность, скроллер	50
103	116	г. Анапа ул. Астраханская/ ул. Маяковского (2)	461282,89 1248186,01	2	4.32	щитовая поверхность	щитовая поверхность	51
104	123	г. Анапа, ул. Набережная, 26	462793,89 1247220,95	2	4.32	щитовая поверхность, скроллер	щитовая поверхность, скроллер	52
105	124	г. Анапа, парк им. 30-летия Победы (1)	462771,09 1247237,31	2	4.32	щитовая поверхность, скроллер	щитовая поверхность, скроллер	53
106	125	г. Анапа, парк им. 30-летия Победы (2)	462742,08 1247258,13	2	4.32	щитовая поверхность, скроллер	щитовая поверхность, скроллер	53
107	126	г. Анапа, парк им. 30-летия Победы (3)	462707,93 1247282,65	2	4.32	щитовая поверхность, скроллер	щитовая поверхность, скроллер	53
108	127	г. Анапа, парк им. 30-летия Победы (4)	462667,20 1247303,01	2	4.32	щитовая поверхность, скроллер	щитовая поверхность, скроллер	54
109	128	г. Анапа, парк им. 30-летия Победы (5)	462648,76 1247316,37	2	4.32	щитовая поверхность, скроллер	щитовая поверхность, скроллер	54

1	2	3	4	5	6	7	8	9
110	129	г. Анапа, парк им. 30-летия Победы (6)	462630,46 1247325,27	2	4.32	щитовая поверхность, скроллер	щитовая поверхность, скроллер	54
111	130	г. Анапа, парк им. 30-летия Победы (7)	462643,13 1247342,59	2	4.32	щитовая поверхность, скроллер	щитовая поверхность, скроллер	54
112	131	г. Анапа, парк им. 30-летия Победы (8)	462656,82 1247327,62	2	4.32	щитовая поверхность, скроллер	щитовая поверхность, скроллер	54
113	132	г. Анапа, ул. Астраханская, 4	462363,77 1247086,09	2	4.32	щитовая поверхность, скроллер	щитовая поверхность, скроллер	55
114	133	г. Анапа, ул. Астраханская, 4 / ул. Терская	462339,02 1247103,14	2	4.32	щитовая поверхность, скроллер	щитовая поверхность, скроллер	55
115	135	г. Анапа ул. Астраханская/ ул. Маяковского (1)	461294,91 1248174,88	2	4.32	щитовая поверхность, скроллер	щитовая поверхность, скроллер	51
116	136	г. Анапа, ул. Чехова (южный рынок)	461255,34 1248256,21	2	4.32	щитовая поверхность, скроллер	щитовая поверхность, скроллер	57
117	137	г. Анапа, ул. Чехова/ ул. Краснодарская (автобусная остановка)	461260,34 1248328,62	2	4.32	щитовая поверхность, скроллер	щитовая поверхность, скроллер	57
118	141	г. Анапа, ул. Ленина, 180к1	469949,11 1248470,08	2	4.32	щитовая поверхность, скроллер	щитовая поверхность, скроллер	61
119	142	г. Анапа, ул. Ленина, 178к1	460067,50 1248389,43	2	4.32	щитовая поверхность, скроллер	щитовая поверхность, скроллер	62
120	143	г. Анапа, ул. Ленина (напротив ЖК «Горизонт»)	460126,86 1248349,25	2	4.32	щитовая поверхность, скроллер	щитовая поверхность, скроллер	63
121	144	г. Анапа, ул. Ленина 163д	460296,86 1248266,58	2	4.32	щитовая поверхность, скроллер	щитовая поверхность, скроллер	64
122	148	г. Анапа, ул. Ленина, 139	460669,97 1248013,65	2	4.32	щитовая поверхность, скроллер	щитовая поверхность, скроллер	68
123	150	г. Анапа, ул. Ленина, 134	460778,23 1247941,91	2	4.32	щитовая поверхность, скроллер	щитовая поверхность, скроллер	70

1	2	3	4	5	6	7	8	9
124	151	г. Анапа, ул. Ленина (напротив дома 114) (1)	460842,40 1247866,68	2	4.32	щитовая поверхность, скроллер	щитовая поверхность, скроллер	71
125	152	г. Анапа, ул. Ленина (напротив дома 114) (2)	460866,22 1247850,80	2	4.32	щитовая поверхность, скроллер	щитовая поверхность, скроллер	72
126	153	г. Анапа, ул. Ленина (напротив дома 114) (3)	460896,36 1247830,91	2	4.32	щитовая поверхность, скроллер	щитовая поверхность, скроллер	72
127	154	г. Анапа, ул. Гребенская, 74	461872,97 1248330,01	2	4.32	щитовая поверхность, скроллер	щитовая поверхность, скроллер	73
128	155	г. Анапа, ул. Гребенская, 93 (противоположная сторона)	461840,89 1248352,11	2	4.32	щитовая поверхность, скроллер	щитовая поверхность, скроллер	74
129	157	г. Анапа, ул. Ленина, 22 (цветочные часы)	462366,06 1246838,06	2	4.32	щитовая поверхность, скроллер	щитовая поверхность, скроллер	76
130	158	г. Анапа, ул. Ленина, 14 (напротив Сбербанка) (1)	462458,00 1246777,69	2	4.32	щитовая поверхность, скроллер	щитовая поверхность, скроллер	77
131	159	г. Анапа, ул. Ленина, 14 (напротив Сбербанка) (2)	462496,02 1246752,80	2	4.32	щитовая поверхность, скроллер	щитовая поверхность, скроллер	78
132	160	г. Анапа, ул. Ленина (напротив д. 12)	462552,69 1246715,78	2	4.32	щитовая поверхность, скроллер	щитовая поверхность, скроллер	79
133	161	г. Анапа, ул. Ленина (напротив д. 10)	462590,96 1246691,39	2	4.32	щитовая поверхность, скроллер	щитовая поверхность, скроллер	80
134	162	г. Анапа, ул. Ленина, 30	462164,95 1246958,91	2	4.32	щитовая поверхность, скроллер	щитовая поверхность, скроллер	81
135	163	г. Анапа, ул. Пушкина, 22	462480,88 1246484,19	2	4.32	щитовая поверхность, скроллер	щитовая поверхность, скроллер	82
136	165	г. Анапа, просп. Революции, 13	462465,73 1246272,97	2	4.32	щитовая поверхность, скроллер	щитовая поверхность, скроллер	84
137	166	г. Анапа, просп. Революции, 1а (1)	462397,68 1246131,48	2	4.32	щитовая поверхность, скроллер	щитовая поверхность, скроллер	85
138	167	г. Анапа, просп. Революции, 1а (2)	462389,38 1246119,17	2	4.32	щитовая поверхность, скроллер	щитовая поверхность, скроллер	85

1	2	3	4	5	6	7	8	9
139	168	г. Анапа, просп. Революции, 1	462380,40 1246105,71	2	4.32	щитовая поверхность, скроллер	щитовая поверхность, скроллер	85
140	169	г. Анапа, ул. Гребенская, 36	462922,65 1247614,44	2	4.32	щитовая поверхность, скроллер	щитовая поверхность, скроллер	86
141	170	г. Анапа, ул. Омелькова (напротив д. 179б) (2)	460460,62 1248571,87	2	4.32	щитовая поверхность, скроллер	щитовая поверхность, скроллер	87
142	171	г. Анапа, ул. Омелькова (напротив д. 179б) (3)	460478,38 1248598,49	2	4.32	щитовая поверхность, скроллер	щитовая поверхность, скроллер	87
143	172	г. Анапа, ул. Омелькова (напротив д. 179к3)	460501,23 1248632,61	2	4.32	щитовая поверхность, скроллер	щитовая поверхность, скроллер	88
144	173	г. Анапа, ул. Омелькова, 179к3	460502,19 1248662,41	2	4.32	щитовая поверхность, скроллер	щитовая поверхность, скроллер	88
145	174	г. Анапа, ул. Омелькова, 134/ ул. Владимирская	460595,51 1248769,11	2	4.32	щитовая поверхность, скроллер	щитовая поверхность, скроллер	89
146	176	г. Анапа, ул. Омелькова, 32 (1)	460655,34 1248892,41	2	4.32	щитовая поверхность, скроллер	щитовая поверхность, скроллер	91
147	177	г. Анапа, ул. Астраханская (напротив д. 90б)	461183,17 1248383,36	2	4.32	щитовая поверхность, скроллер	щитовая поверхность, скроллер	92
148	183	г. Анапа, ул. Астраханская (напротив д. 39к3 ул. Обьездная)	460914,42 1248948,73	2	4.32	щитовая поверхность, скроллер	щитовая поверхность, скроллер	97
149	184	г. Анапа, ул. Астраханская (напротив здания 120а по ул. Астраханской) (1)	460899,27 1248979,29	2	4.32	щитовая поверхность, скроллер	щитовая поверхность, скроллер	97
150	185	г. Анапа, ул. Астраханская (напротив здания 120а по ул. Астраханской) (2)	460884,13 1249009,87	2	4.32	щитовая поверхность, скроллер	щитовая поверхность, скроллер	97
151	188	г. Анапа, ул. Астраханская, 99 (вход в ТЦ «Красная площадь») (1)	460931,82 1249146,83	2	4.32	щитовая поверхность, скроллер	щитовая поверхность, скроллер	99
152	189	г. Анапа, ул. Астраханская, 99 (вход в ТЦ «Красная площадь») (2)	460936,92 1249142,84	2	4.32	щитовая поверхность, скроллер	щитовая поверхность, скроллер	99

1	2	3	4	5	6	7	8	9
153	190	г. Анапа, ул. Астраханская, 99 (вход в ТЦ «Красная площадь») (3)	460947,44 1249155,49	2	4.32	щитовая поверхность, скроллер	щитовая поверхность, скроллер	99
154	191	г. Анапа, ул. Астраханская, 99 (вход в ТЦ «Красная площадь») (4)	460942,32 1249159,77	2	4.32	щитовая поверхность, скроллер	щитовая поверхность, скроллер	99
155	192	г. Анапа, ул. Астраханская, 99 (ТЦ «Красная площадь») (1)	460853,91 1249126,64	2	12	щитовая поверхность	щитовая поверхность	98
156	193	г. Анапа, ул. Астраханская, 99 (ТЦ «Красная площадь») (2)	460848,35 1249126,29	2	12	щитовая поверхность	щитовая поверхность	98
157	194	г. Анапа, ул. Астраханская, 99 (ТЦ «Красная площадь») (3)	460837,03 1249124,90	2	12	щитовая поверхность	щитовая поверхность	98
158	222	ул. Крымская/ ул. Краснозелёных (направление в сторону ст-цы Анапской)	462936,73 1248283,74	2	4.32	щитовая поверхность, скроллер	щитовая поверхность, скроллер	21
159	223	г. Анапа, ул. Красноармейская, 15 (1)	462881,11 1248006,25	2	4.32	щитовая поверхность, скроллер	щитовая поверхность, скроллер	17
160	224	г. Анапа, ул. Красноармейская, 15 (2)	462886,34 1248002,53	2	4.32	щитовая поверхность, скроллер	щитовая поверхность, скроллер	17
161	291	г. Анапа, Симферопольское ш. 22	465101,94 1248290,02	2	4.32	щитовая поверхность, скроллер	щитовая поверхность, скроллер	146
162	305	г. Анапа, Симферопольское ш. (отель «Ревьера»)	466594,11 1247903,58	2	4.32	щитовая поверхность, скроллер	щитовая поверхность, скроллер	158
163	307	г. Анапа, Симферопольское ш. (санаторий «Урал»)	466766,32 1247850,34	2	4.32	щитовая поверхность, скроллер	щитовая поверхность, скроллер	160
164	309	г. Анапа, Симферопольское ш. (санаторий «Юность»)	466950,23 1247806,94	2	4.32	щитовая поверхность, скроллер	щитовая поверхность, скроллер	161
165	314	г. Анапа, Симферопольское ш. (санаторий «Славянка»)	467198,94 1247734,90	2	4.32	щитовая поверхность, скроллер	щитовая поверхность, скроллер	164
166	339	г. Анапа, Супсехское ш., 4/ ул. Омелькова, (1)	460737,81 1249019,16	2	4.32	щитовая поверхность, скроллер	щитовая поверхность, скроллер	181

1	2	3	4	5	6	7	8	9
167	340	г. Анапа, Супсехское ш., 4/ ул. Омелькова, (2)	460749,21 1249036,88	2	4.32	щитовая поверхность, скроллер	щитовая поверхность, скроллер	182
168	341	г. Анапа, Супсехское ш., 4/ ул. Омелькова (3)	460757,42 1249049,48	2	30	электронно-цифровая поверхность, щитовая поверхность, скроллер	электронно-цифровая поверхность, щитовая поверхность, скроллер	182
169	342	г. Анапа, Супсехское ш., 4/ ул. Омелькова, (4)	460765,48 1249062,17	2	4.32	щитовая поверхность, скроллер	щитовая поверхность, скроллер	182
170	343	г. Анапа, Супсехское ш., 4 (1)	460767,60 1249095,04	2	4.32	щитовая поверхность, скроллер	щитовая поверхность, скроллер	183
171	345	г. Анапа, Супсехское ш., 4 (2)	460756,45 1249104,01	2	4.32	щитовая поверхность, скроллер	щитовая поверхность, скроллер	184
172	346	г. Анапа, Супсехское ш., 4 (3)	460732,33 1249123,68	2	4.32	щитовая поверхность, скроллер	щитовая поверхность, скроллер	184
173	358	г. Анапа, ул. Горького, 7а (3)	462764,14 1247586,78	2	4.32	щитовая поверхность, скроллер	щитовая поверхность, скроллер	43
174	365	г. Анапа, ул. Краснодарская, 21/ ул. Новороссийская	462418,16 1247635,91	2	4.32	щитовая поверхность, скроллер	щитовая поверхность, скроллер	190
175	366	г. Анапа, ул. Краснодарская, 21	462429,44 1247619,13	2	4.32	щитовая поверхность, скроллер	щитовая поверхность, скроллер	190
176	367	г. Анапа, ул. Чехова/ ул. Астраханская	461255,46 1248252,03	2	4.32	щитовая поверхность, скроллер	щитовая поверхность, скроллер	57
177	369	г. Анапа, ул. Ленина, 180к5	459919,54 1248490,06	2	4.32	щитовая поверхность, скроллер	щитовая поверхность, скроллер	61
178	371	г. Анапа, ул. Астраханская, 100а	461076,94 1248537,32	2	4.32	щитовая поверхность, скроллер	щитовая поверхность, скроллер	193
179	375	г. Анапа, ул. Ленина/ ул. Пушкина	462618,94 1246645,45	2	4.32	щитовая поверхность, скроллер	щитовая поверхность, скроллер	80
180	376	г. Анапа, ул. Омелькова (напротив д. 179б) (1)	460438,07 1248538,02	2	4.32	щитовая поверхность, скроллер	щитовая поверхность, скроллер	194
181	377	г. Анапа, ул. Омелькова (поворот к д. 21)	460523,77 1248664,08	2	4.32	щитовая поверхность, скроллер	щитовая поверхность, скроллер	88

1	2	3	4	5	6	7	8	9
182	378	г. Анапа, ул. Омелькова, 32 (2)	460686,78 1248942,75	2	4.32	щитовая поверхность, скроллер	щитовая поверхность, скроллер	195
183	382	г. Анапа, с. Витязево, ул. Горького, 63/1	472630,30 1243379,09	2	4.32	щитовая поверхность, скроллер	щитовая поверхность, скроллер	200
184	383	г. Анапа, с. Витязево, ул. Горького, 34	472733,38 1243319,02	2	4.32	щитовая поверхность, скроллер	щитовая поверхность, скроллер	200
185	386	г. Анапа, с. Витязево, ул. Южный проспект, 38 (1)	472668,63 1243008,33	2	4.32	щитовая поверхность, скроллер	щитовая поверхность, скроллер	203
186	387	г. Анапа, с. Витязево, ул. Южный проспект, 38 (2)	472702,25 1242984,55	2	4.32	щитовая поверхность, скроллер	щитовая поверхность, скроллер	203
187	388	г. Анапа, с. Витязево, ул. Южный проспект, 36 б (1)	472775,90 1242931,41	2	4.32	щитовая поверхность, скроллер	щитовая поверхность, скроллер	204
188	389	г. Анапа, с. Витязево, ул. Южный проспект, 36 б (2)	472803,19 1242912,45	2	4.32	щитовая поверхность, скроллер	щитовая поверхность, скроллер	204
189	390	г. Анапа, с. Витязево, ул. Южный проспект, (вход в Паралиню 1)	472927,56 1242799,05	2	4.32	щитовая поверхность, скроллер	щитовая поверхность, скроллер	205
190	391	г. Анапа, с. Витязево, ул. Южный проспект, (вход в Паралиню 2)	472914,17 1242810,62	2	4.32	щитовая поверхность, скроллер	щитовая поверхность, скроллер	205
191	392	г. Анапа, с. Витязево, ул. Южный проспект, (Паралиня 1)	472801,68 1242717,08	2	4.32	щитовая поверхность, скроллер	щитовая поверхность, скроллер	20
192	393	г. Анапа, с. Витязево, ул. Черноморская 181д (1)	472612,68 1242620,12	2	4.32	щитовая поверхность, скроллер	щитовая поверхность, скроллер	206
193	394	г. Анапа, с. Витязево, ул. Черноморская 181д (2)	472609,91 1242614,56	2	4.32	щитовая поверхность, скроллер	щитовая поверхность, скроллер	207
194	395	г. Анапа, с. Витязево, ул. Мира (1)	473023,95 1242532,68	2	4.32	щитовая поверхность, скроллер	щитовая поверхность, скроллер	208
195	396	г. Анапа, с. Витязево, ул. Мира (2)	472967,92 1242483,49	2	4.32	щитовая поверхность, скроллер	щитовая поверхность, скроллер	209
196	397	г. Анапа, с. Витязево, ул. Мира (3)	472911,45 1242435,04	2	4.32	щитовая поверхность, скроллер	щитовая поверхность, скроллер	210

* Обозначение информационных полей рекламной конструкции.



Таблица 7

Тип рекламной конструкции – «столб рекламный»

Порядковый номер	Номер в схеме	Район, улица (проспект, переулок), дом	Уточнение местоположения (координаты)	Количество сторон	Площадь информационных полей, кв.м	Тип информационного поля*		№ листа схемы
						Сторона А	Сторона Б	
1	2	3	4	5	6	7	8	9
1	117	г. Анапа, Набережная (1)	462690,92 1277012,25	2	1.2	информационное поле	информационное поле	50
2	118	г. Анапа, Набережная (2)	462693,71 1246976,83	2	1.2	информационное поле	информационное поле	50
3	119	г. Анапа, Набережная (3)	462695,50 1246952,57	2	1.2	информационное поле	информационное поле	50
4	120	г. Анапа, Набережная (4)	462697,35 1246928,23	2	1.2	информационное поле	информационное поле	50

1	2	3	4	5	6	7	8	9
5	121	г. Анапа, Набережная (5)	462698,96 1246908,10	2	1.2	информационное поле	информационное поле	50
6	122	г. Анапа, Набережная (6)	462700,29 1246890,80	2	1.2	информационное поле	информационное поле	50

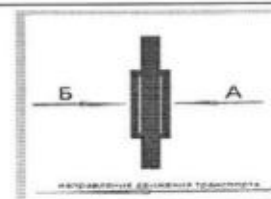
* Обозначение информационных полей рекламной конструкции.

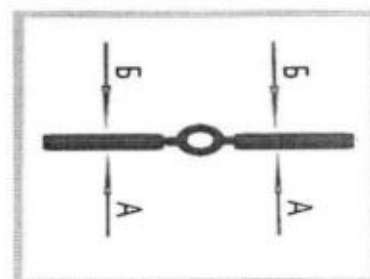

2. Схема
размещения рекламных конструкций
на территории Анапского района, адресный план размещения
и перечень рекламных конструкций

2.1. Схема размещения рекламных конструкций

Условные обозначения

Типовые отдельно стоящие рекламные конструкции:

1. Сверхбольшой формат:

● - СС – суперсайт

2. Большой формат:

● - Щ – щитовая конструкция

● - ЭК – экран

3. Средний формат:

● - СБ – сити-борд

● - СТ – стела

4. Малый формат:

● - СФ – сити формат (пилон)

○ - СР – столб рекламный

Графический материал выполнен на подоснове 1:500

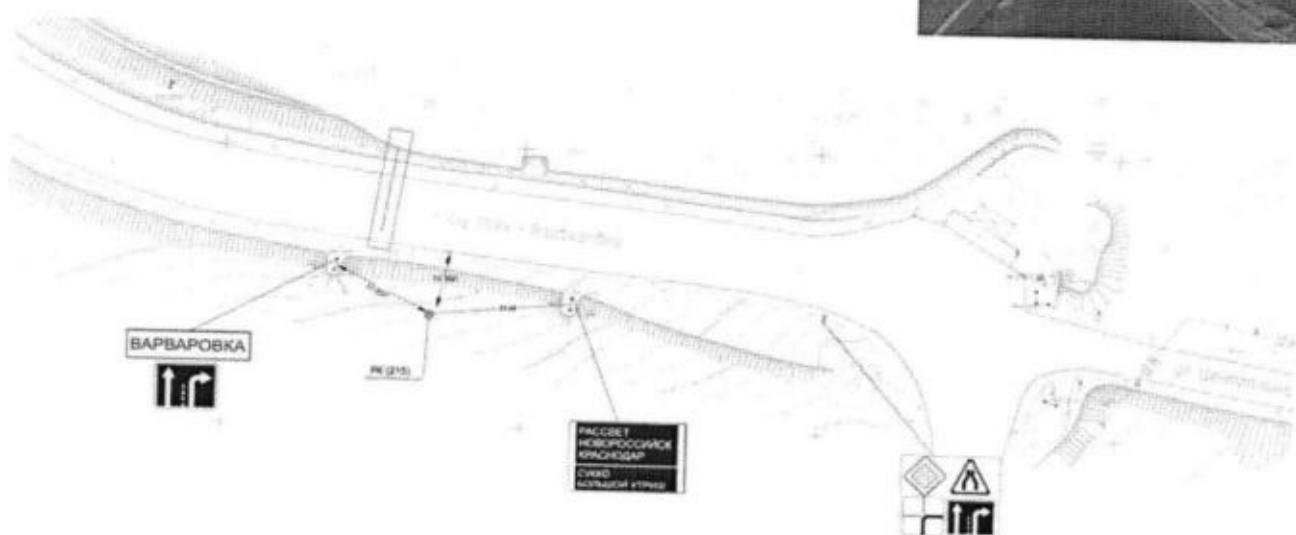

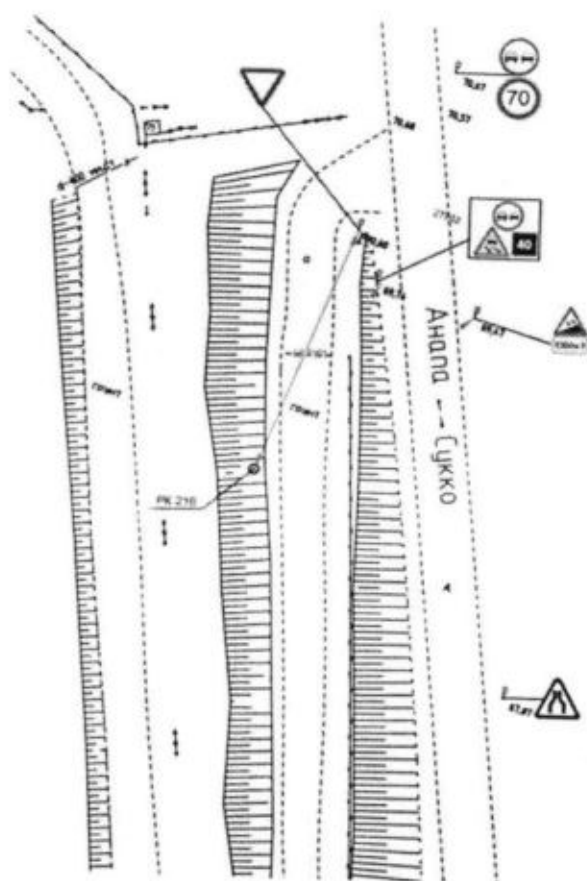

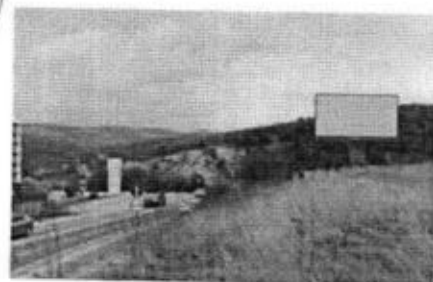
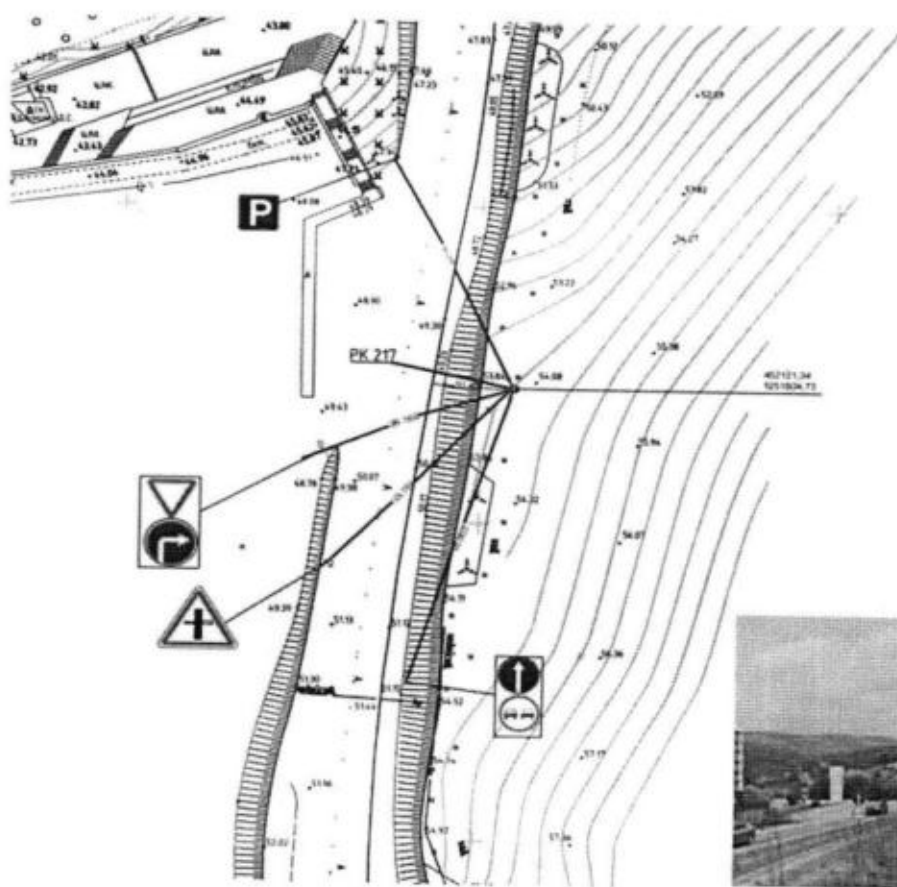

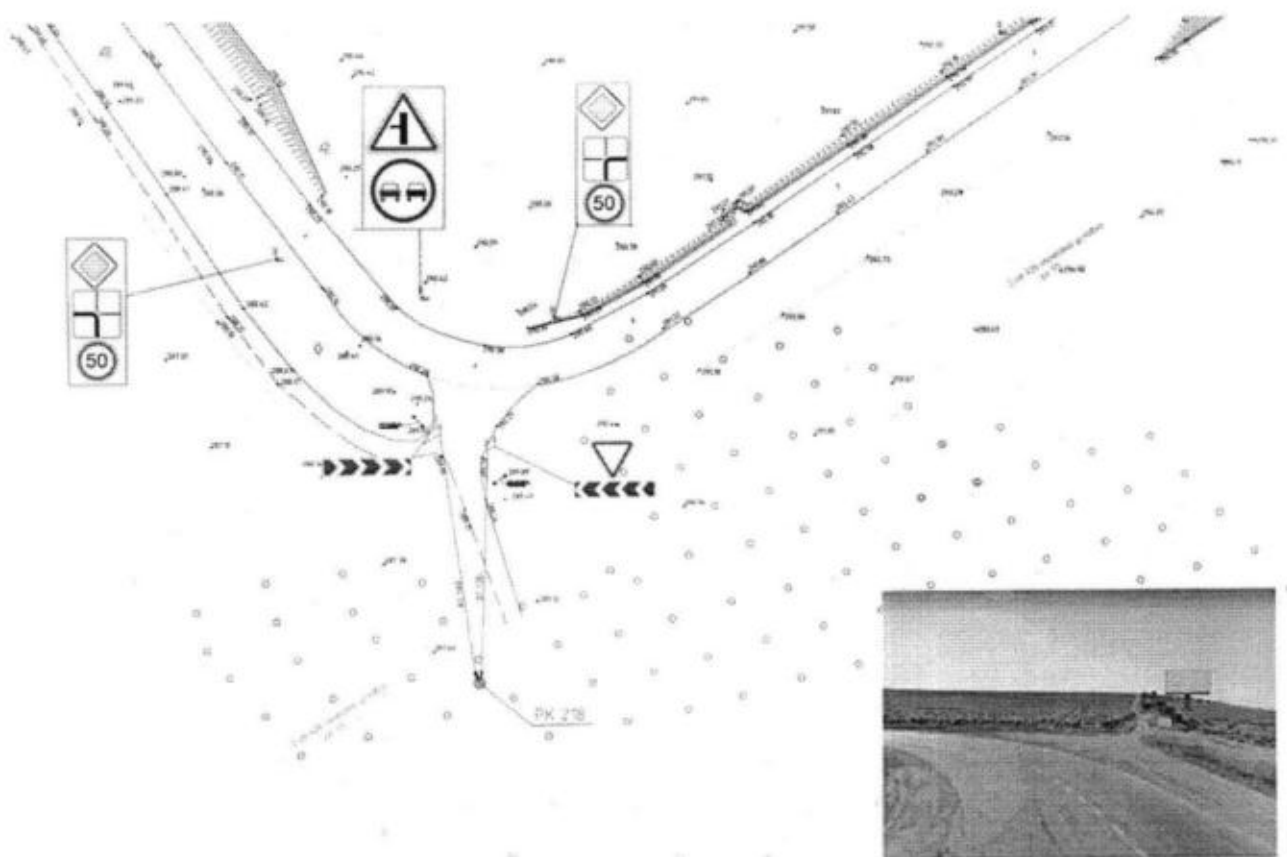

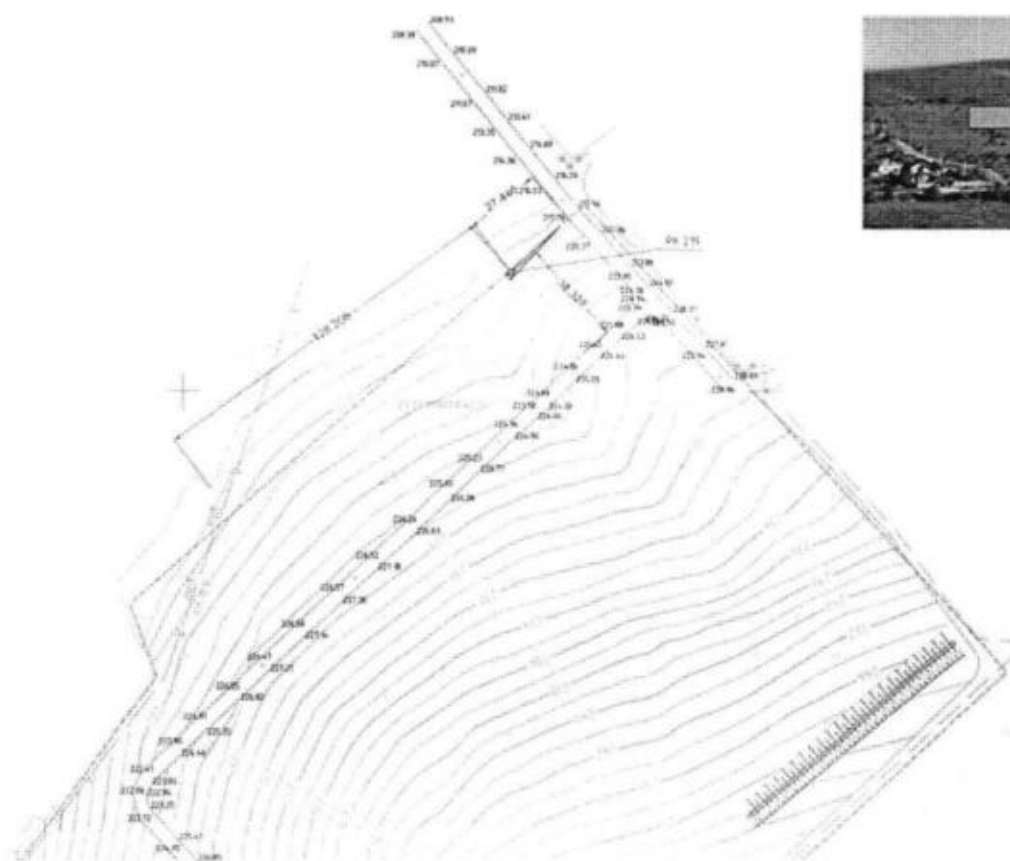

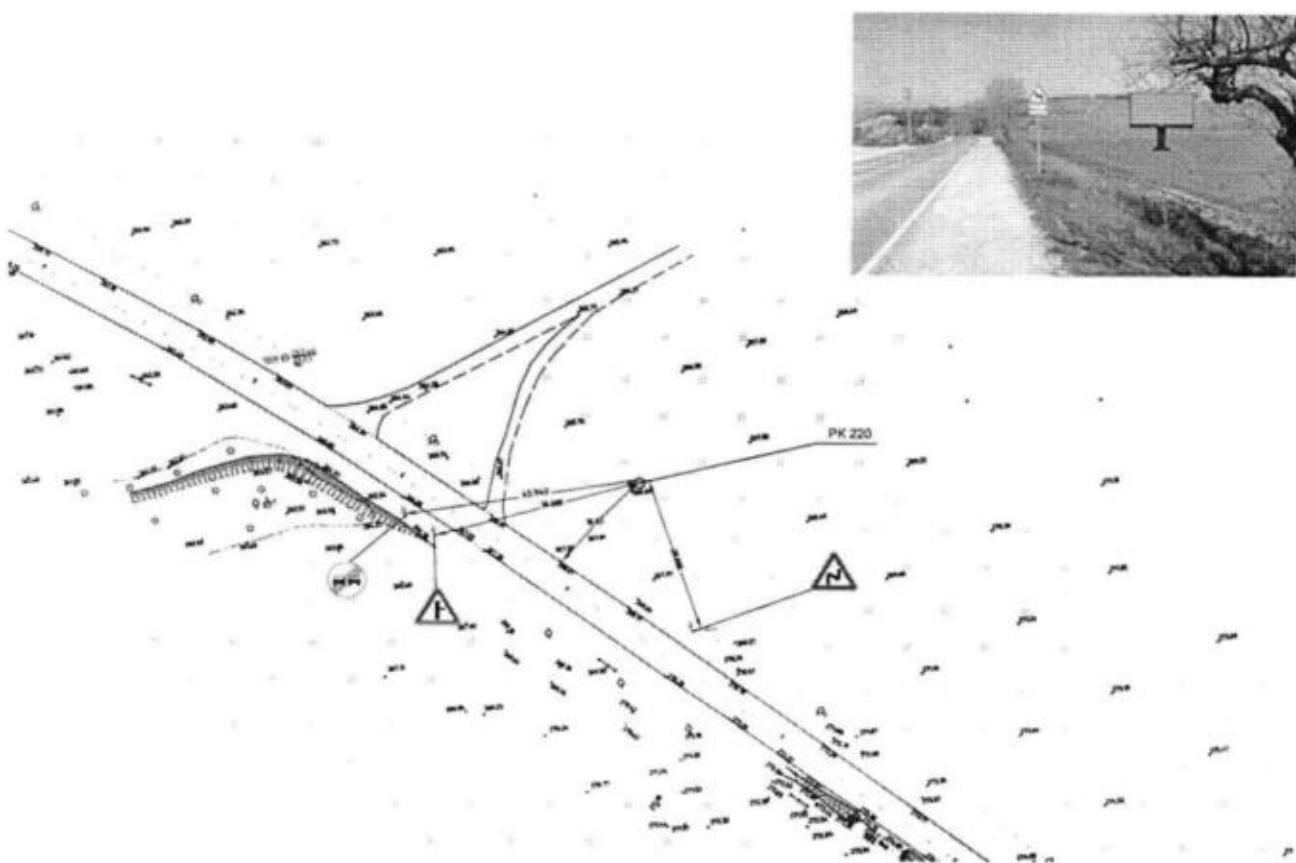

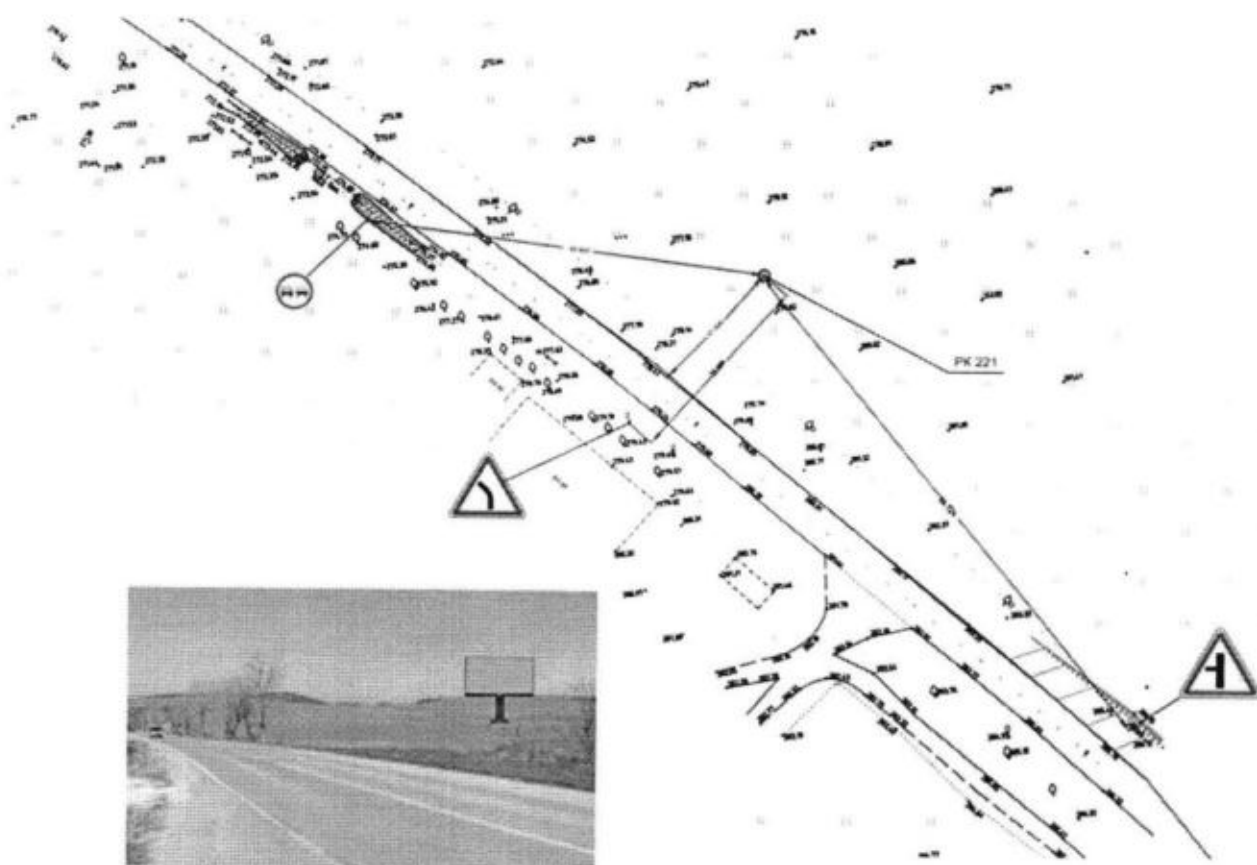

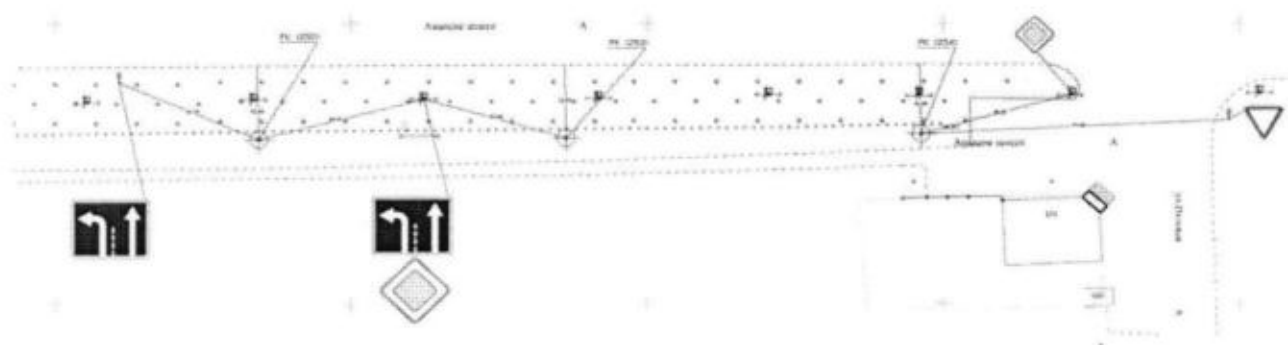

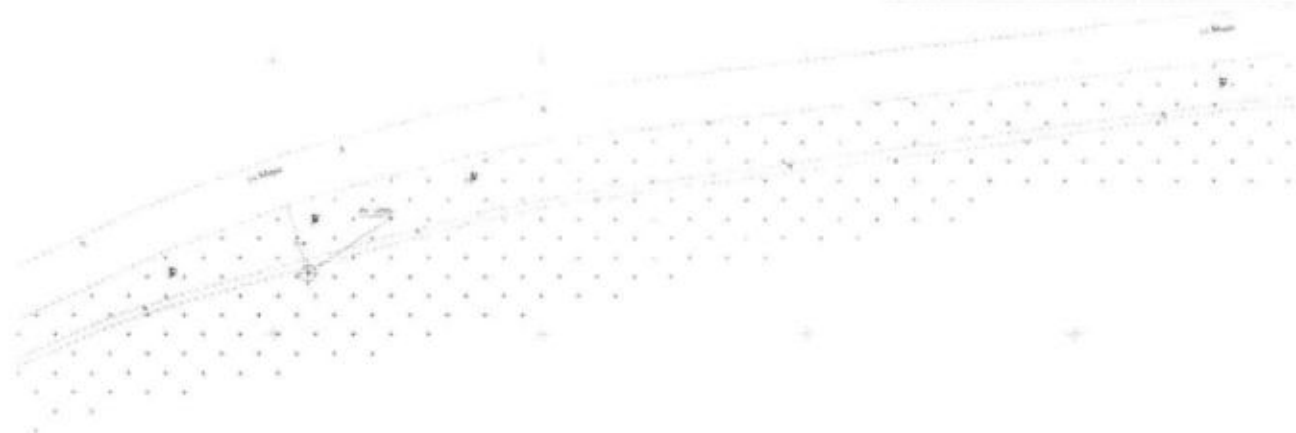

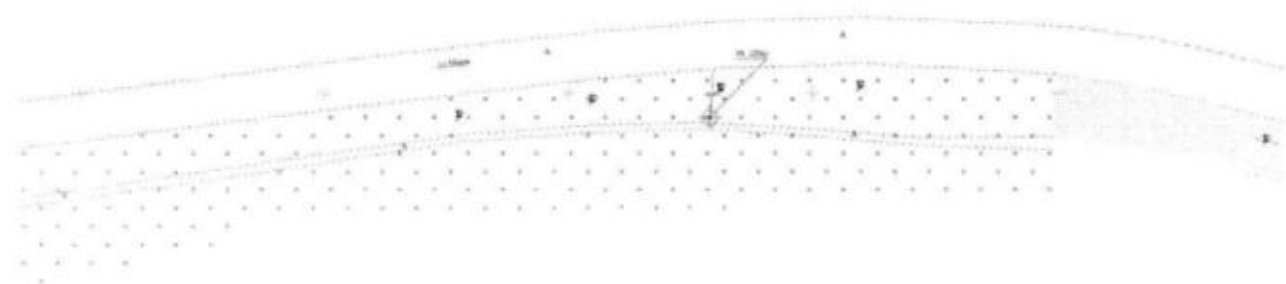

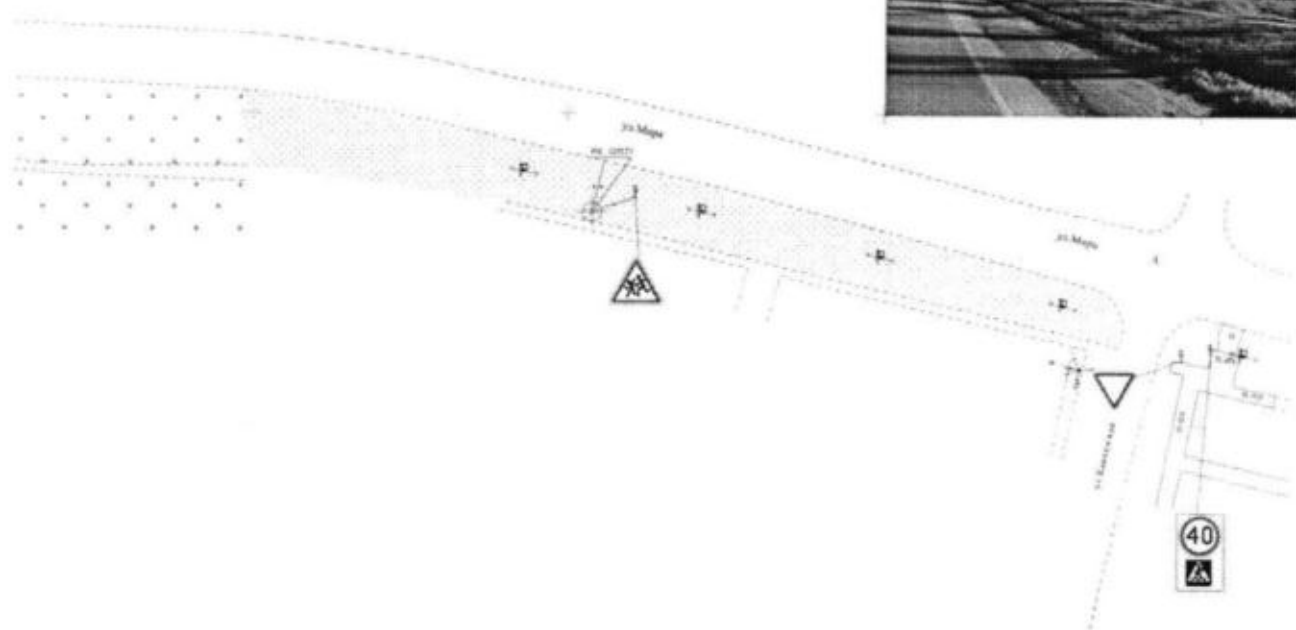

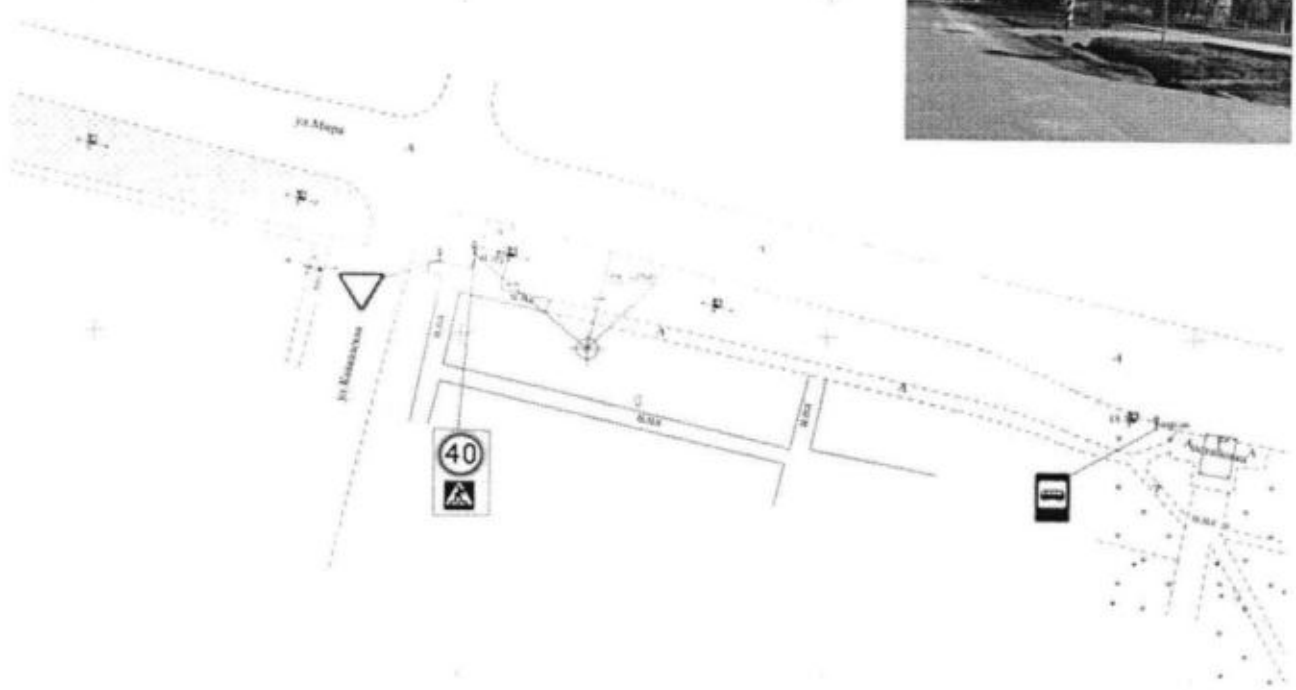

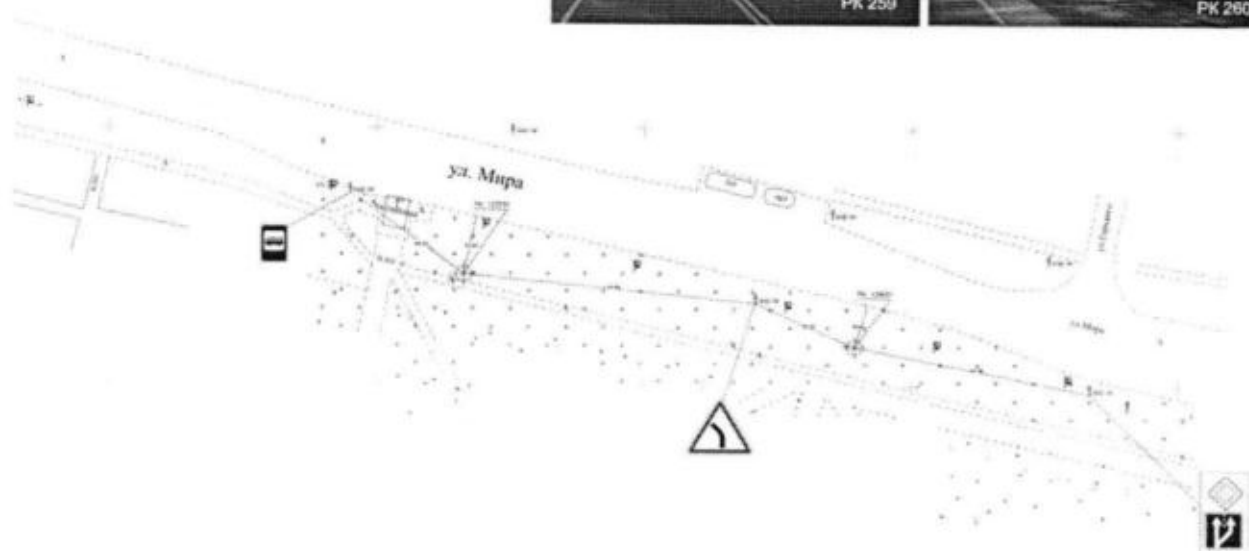

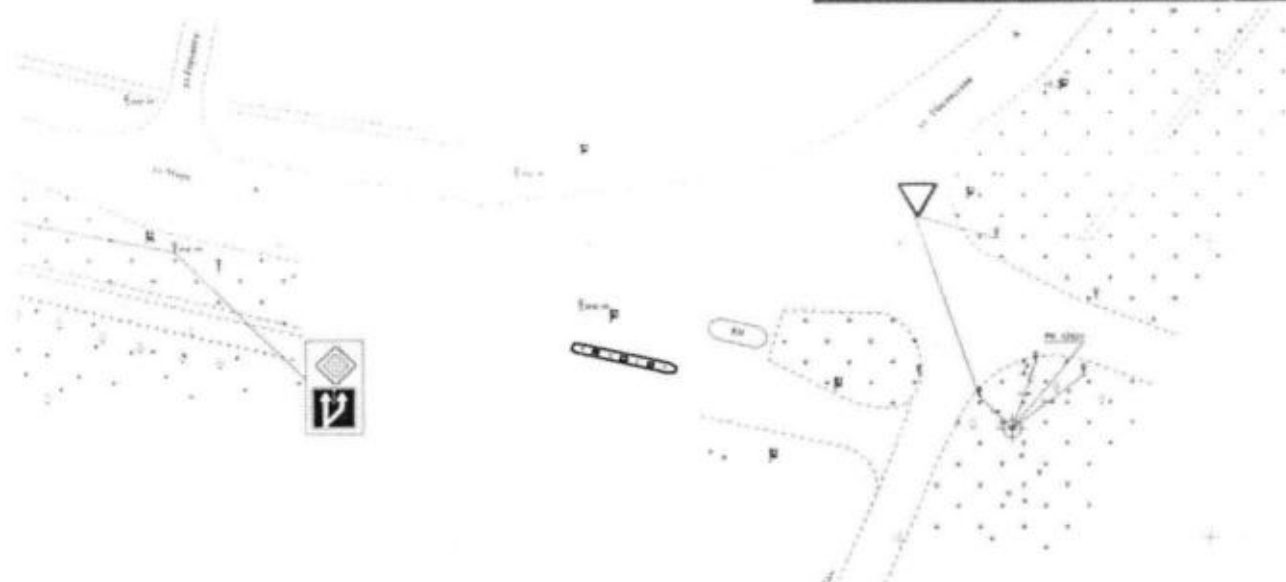

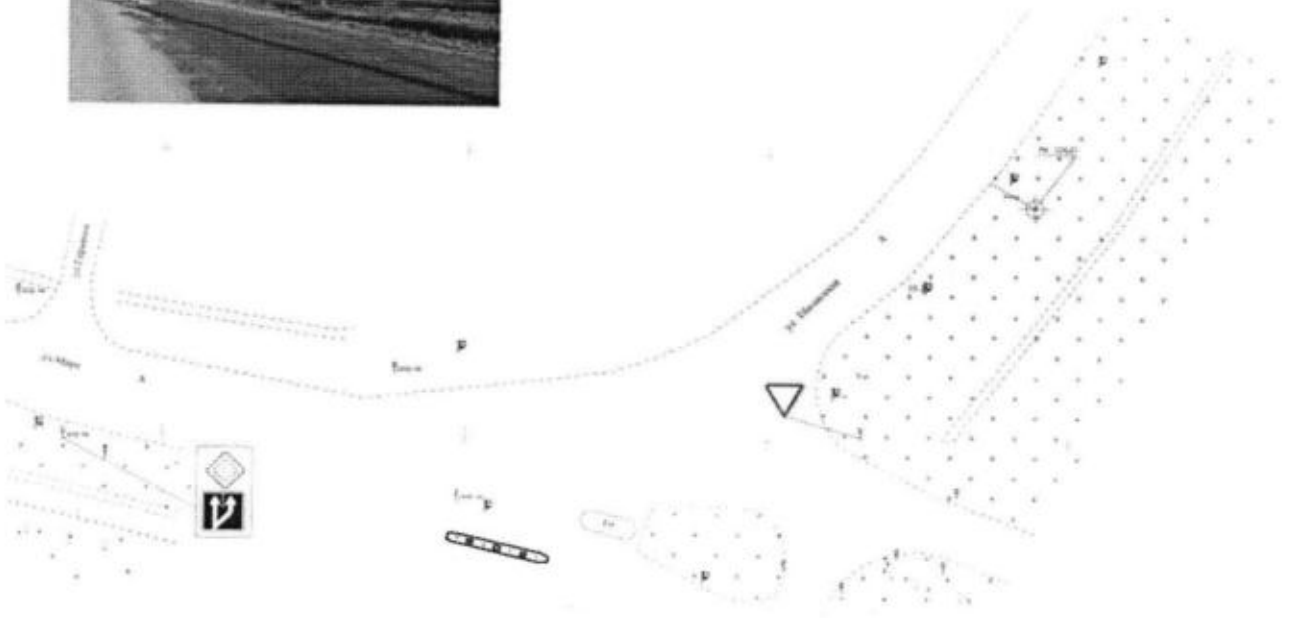

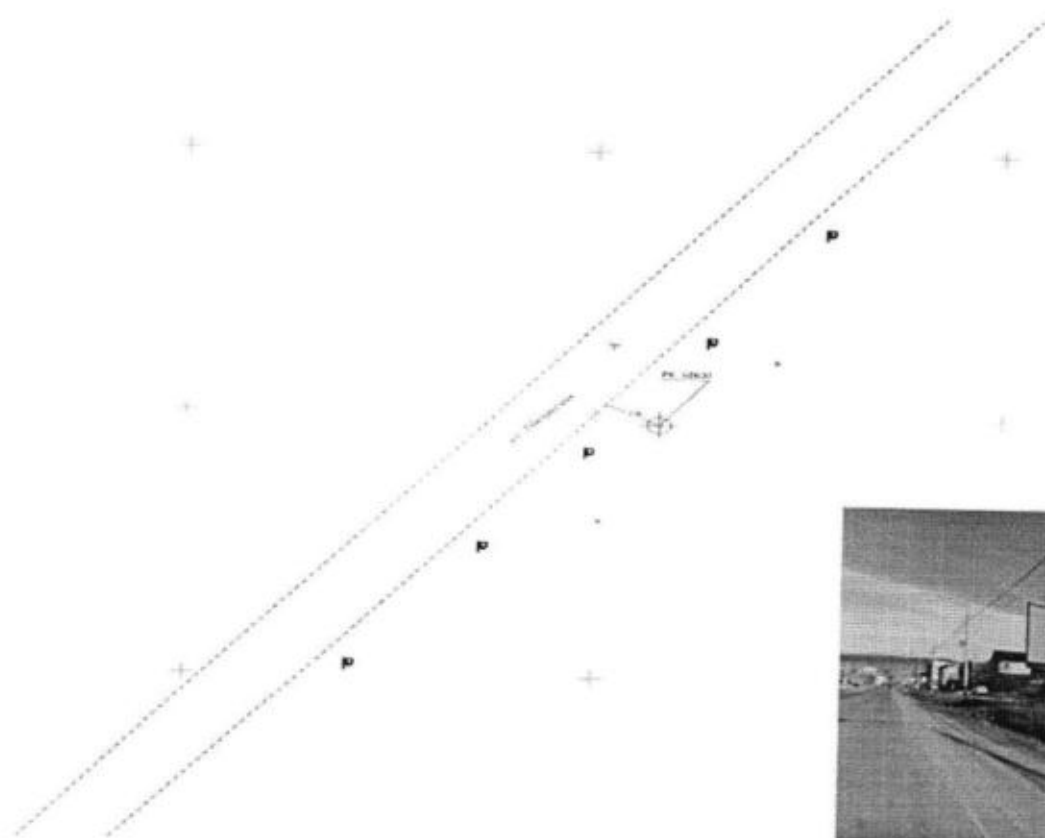

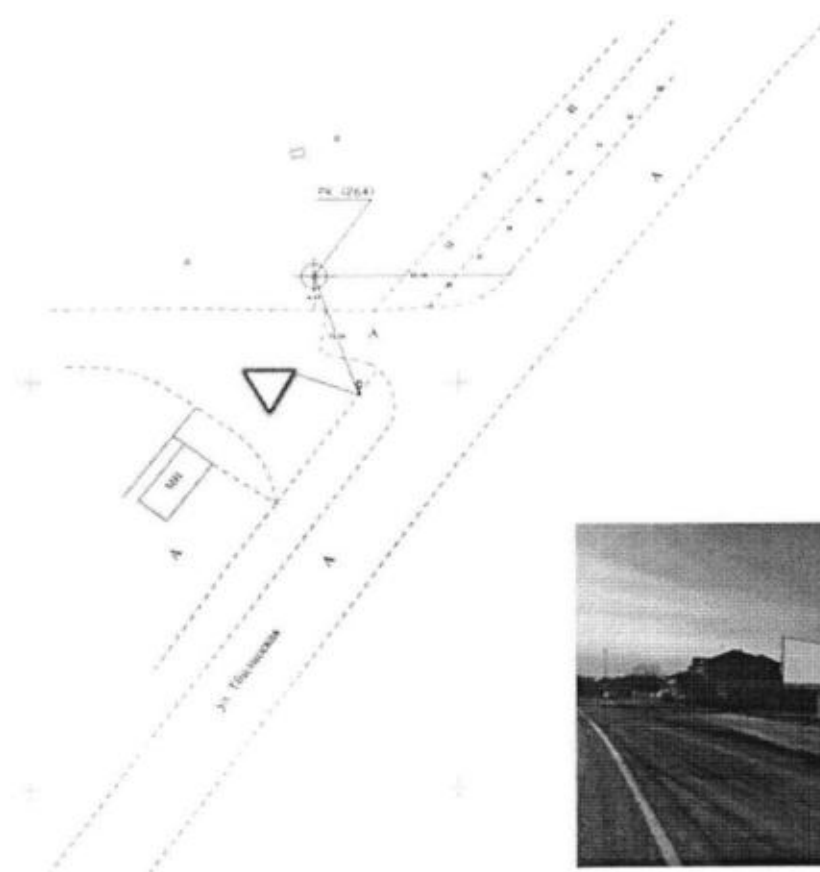

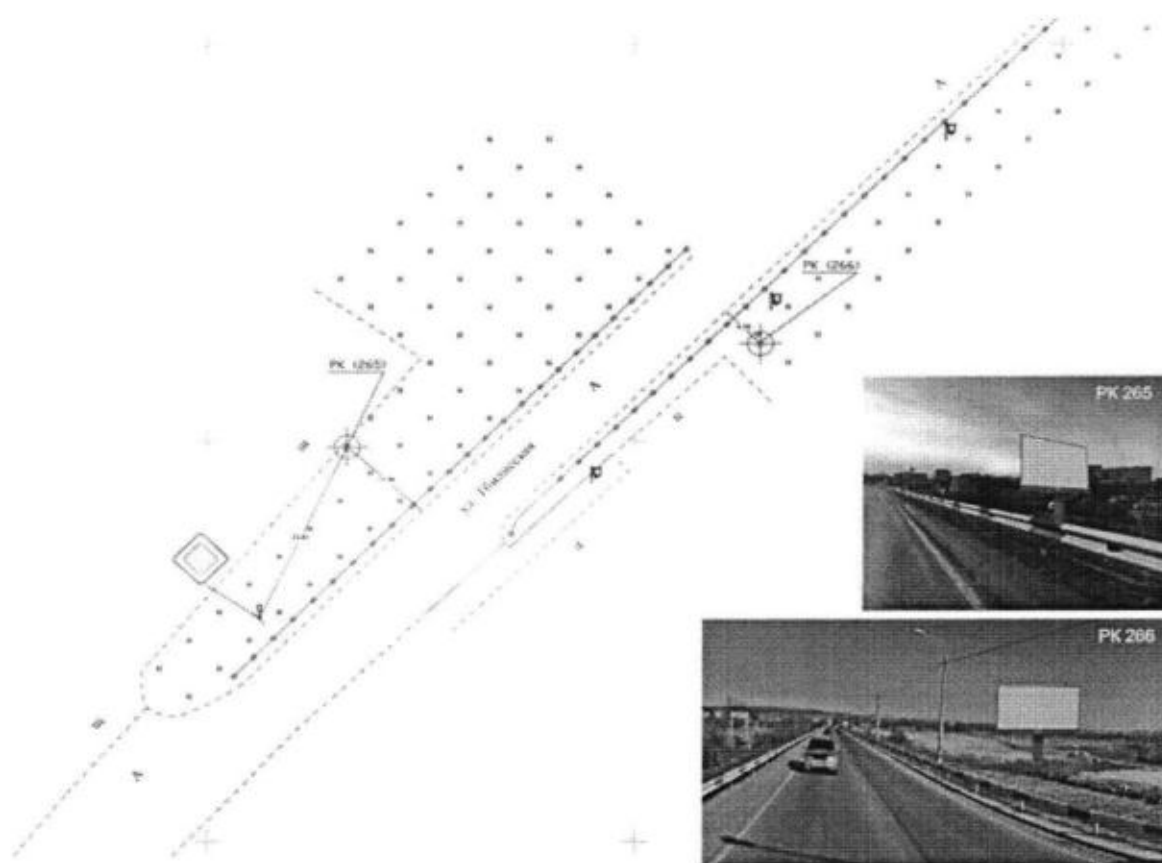

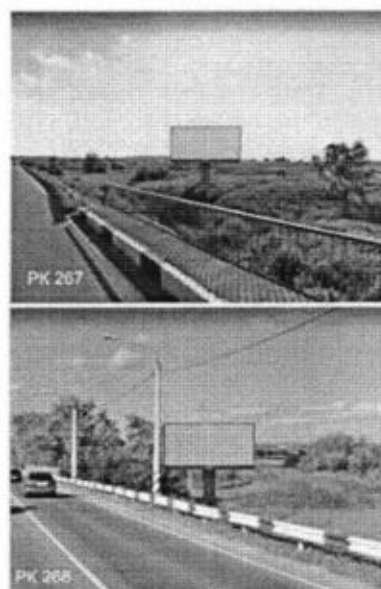
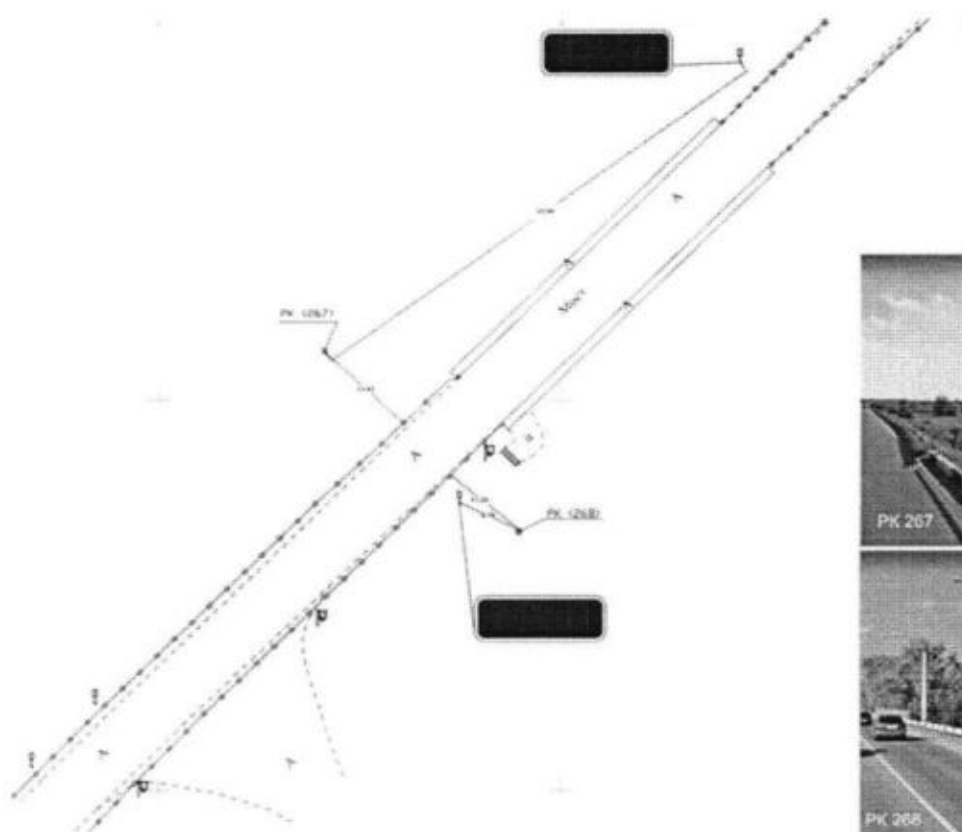

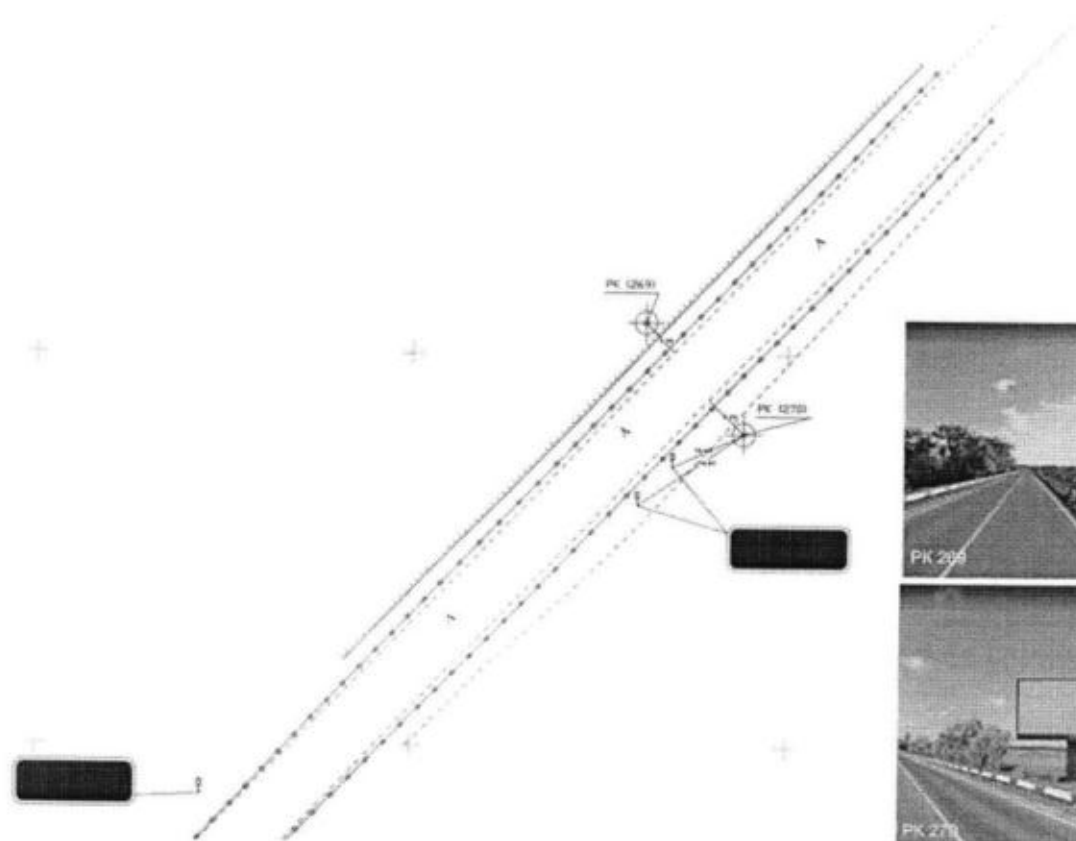

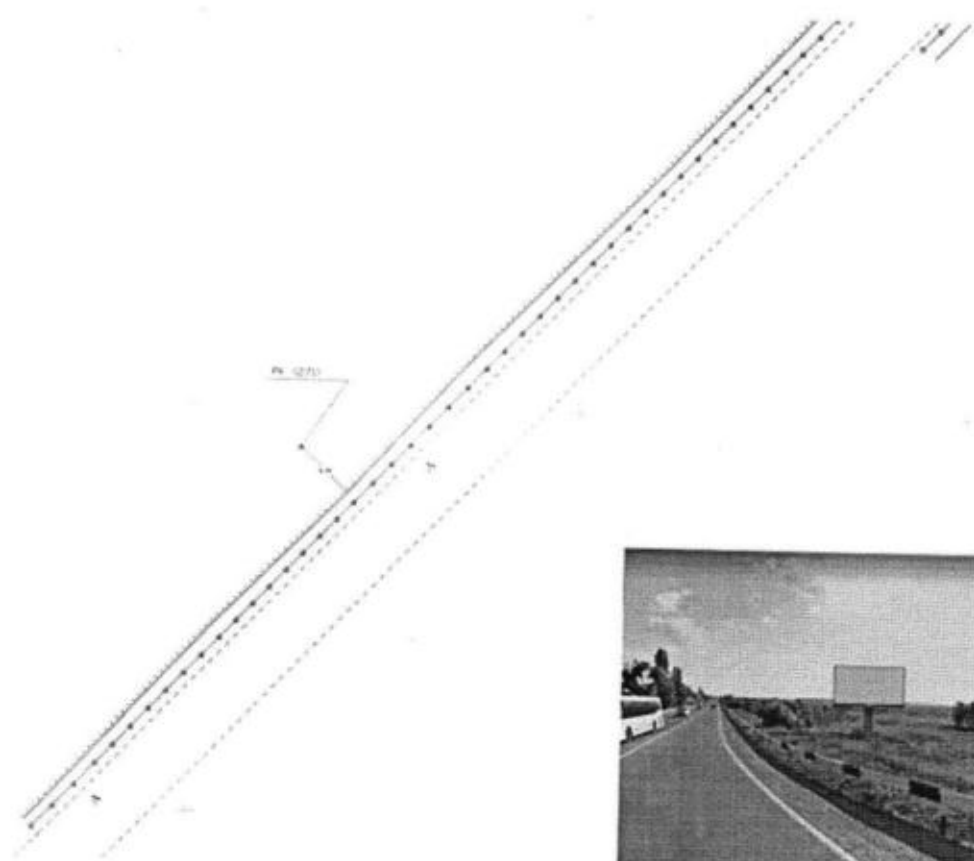

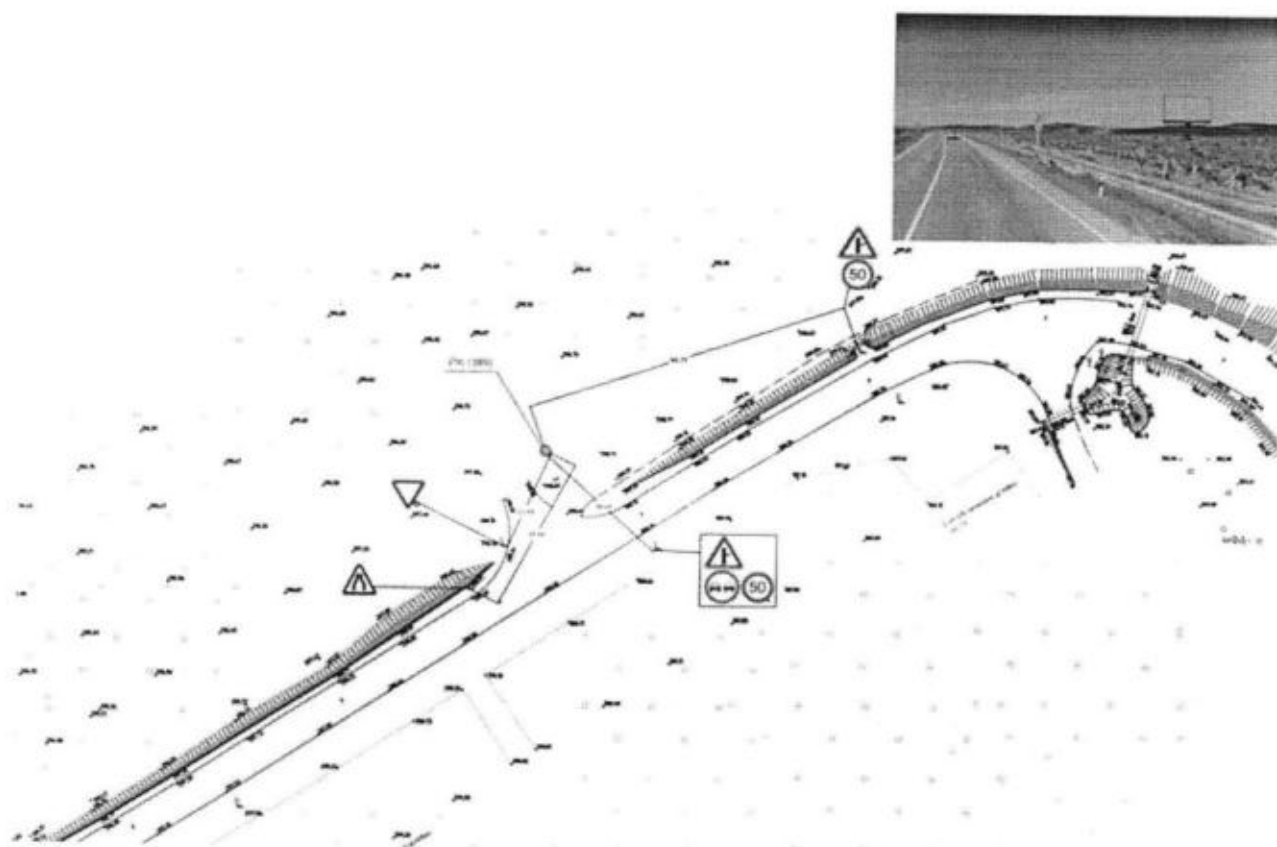

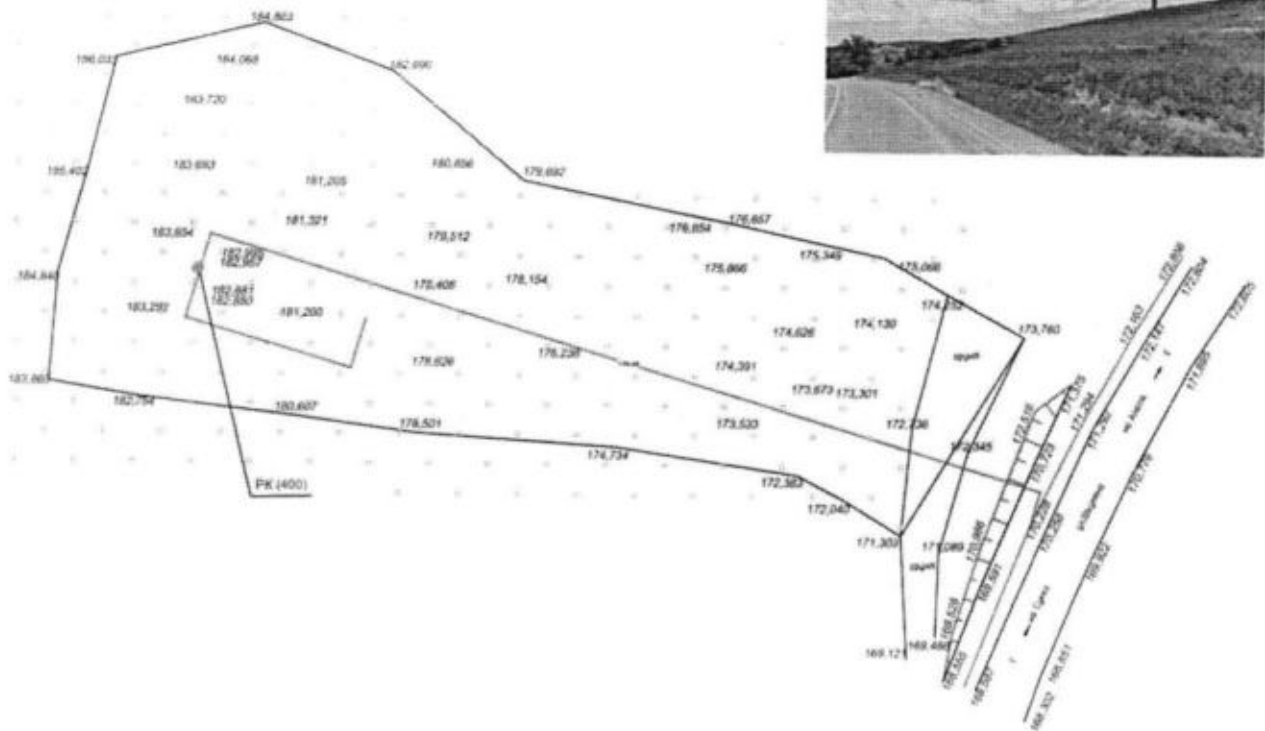



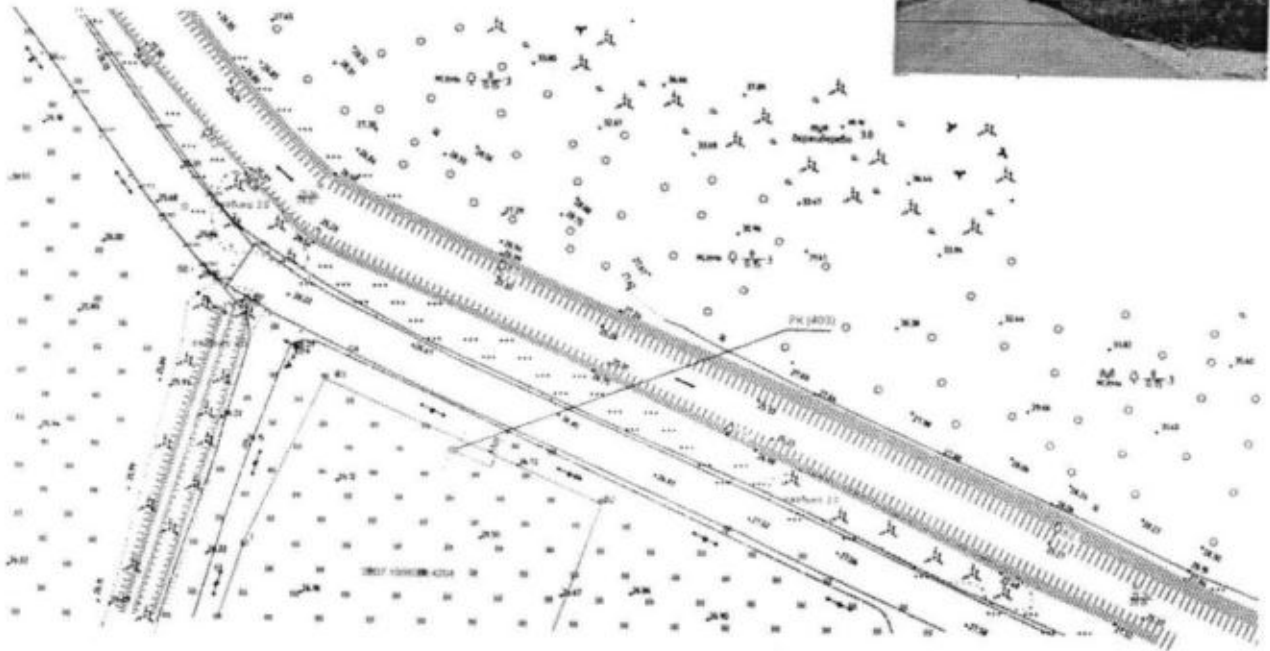

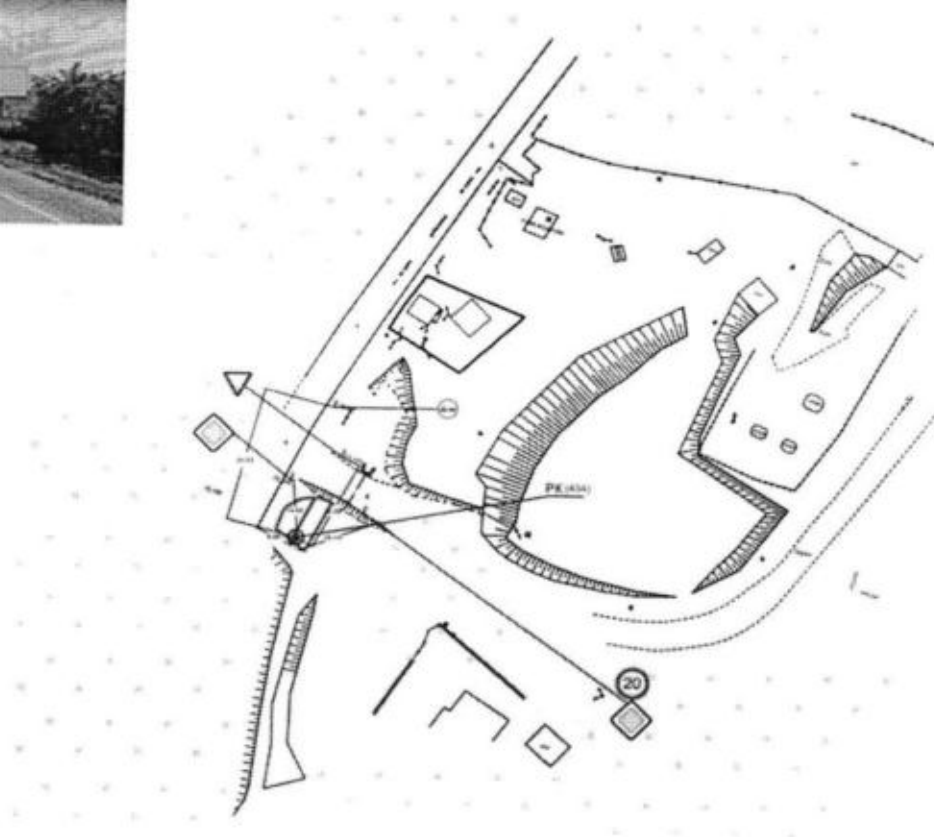

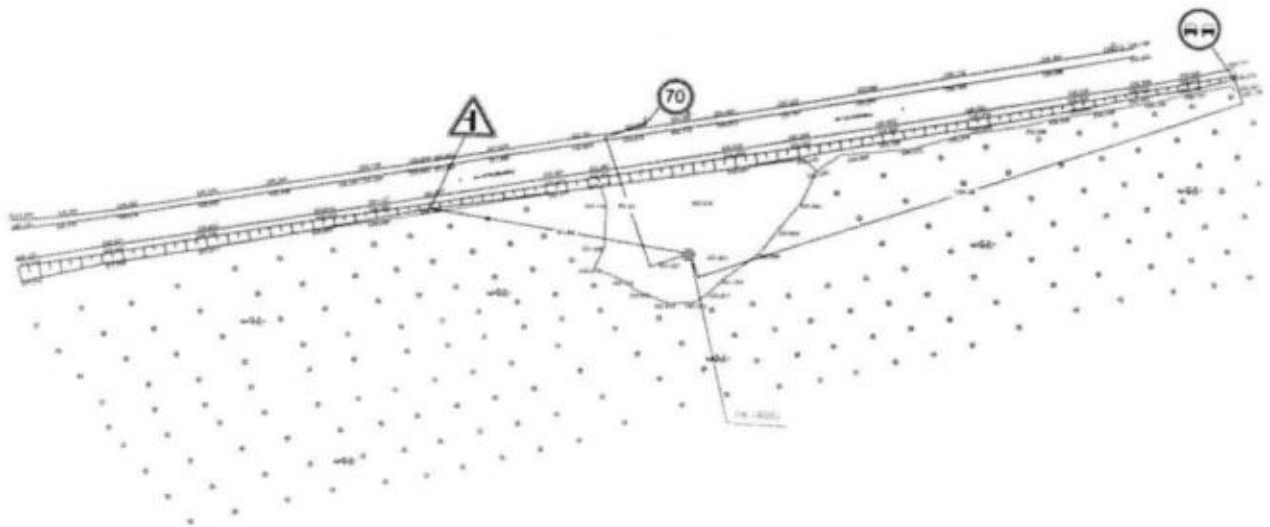

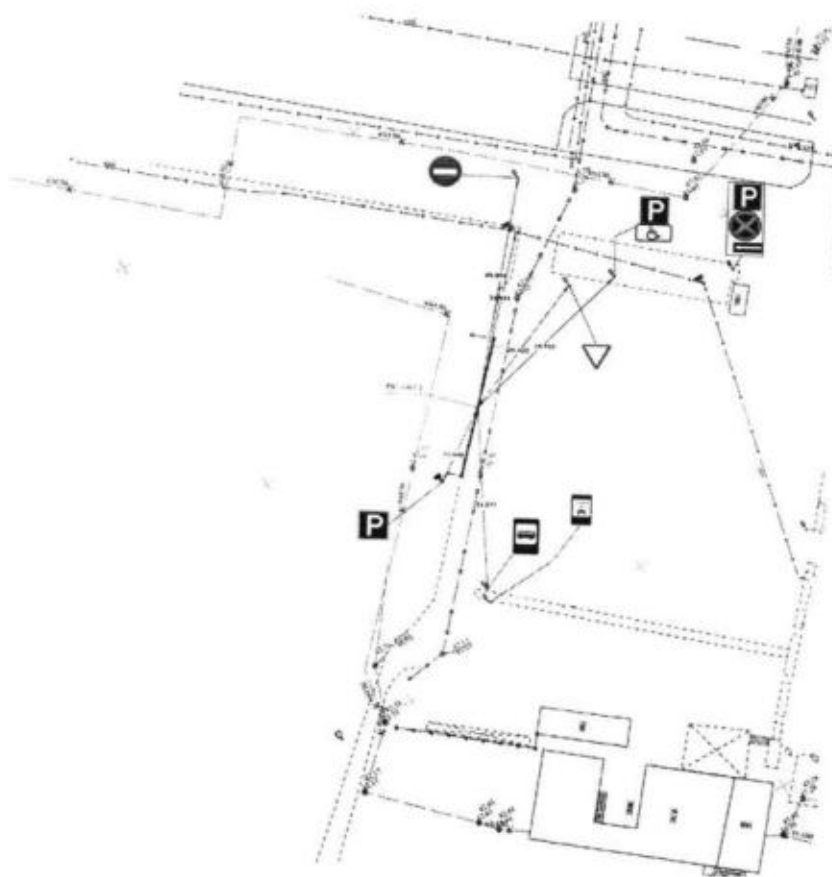

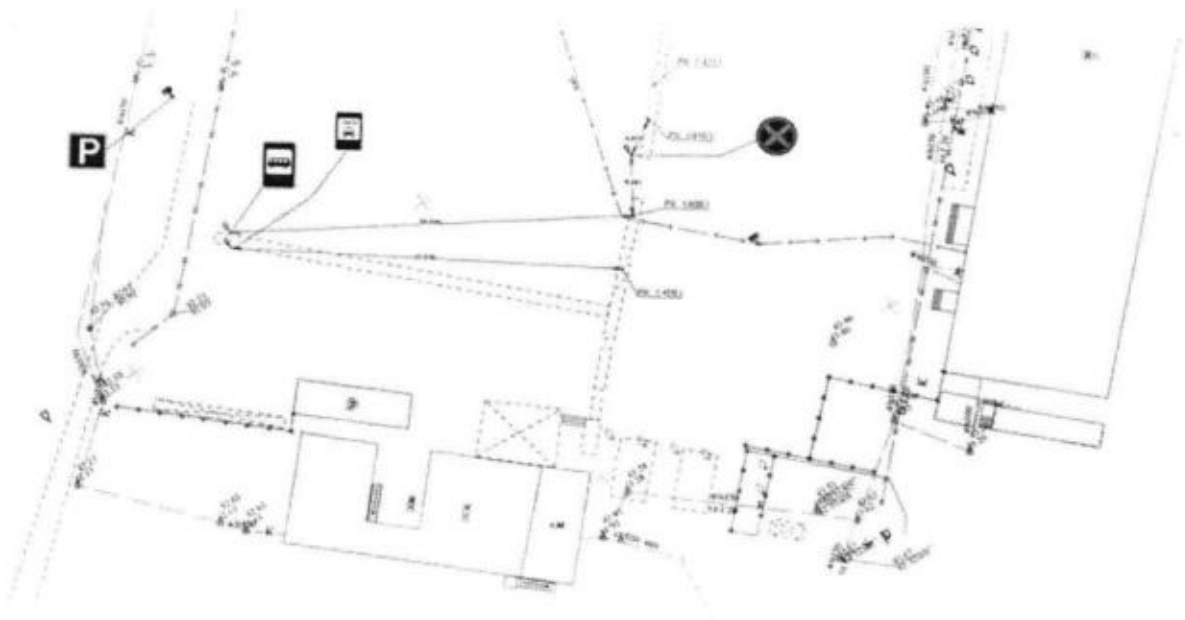
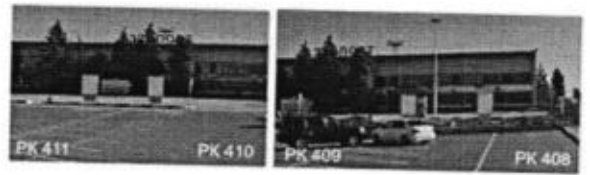

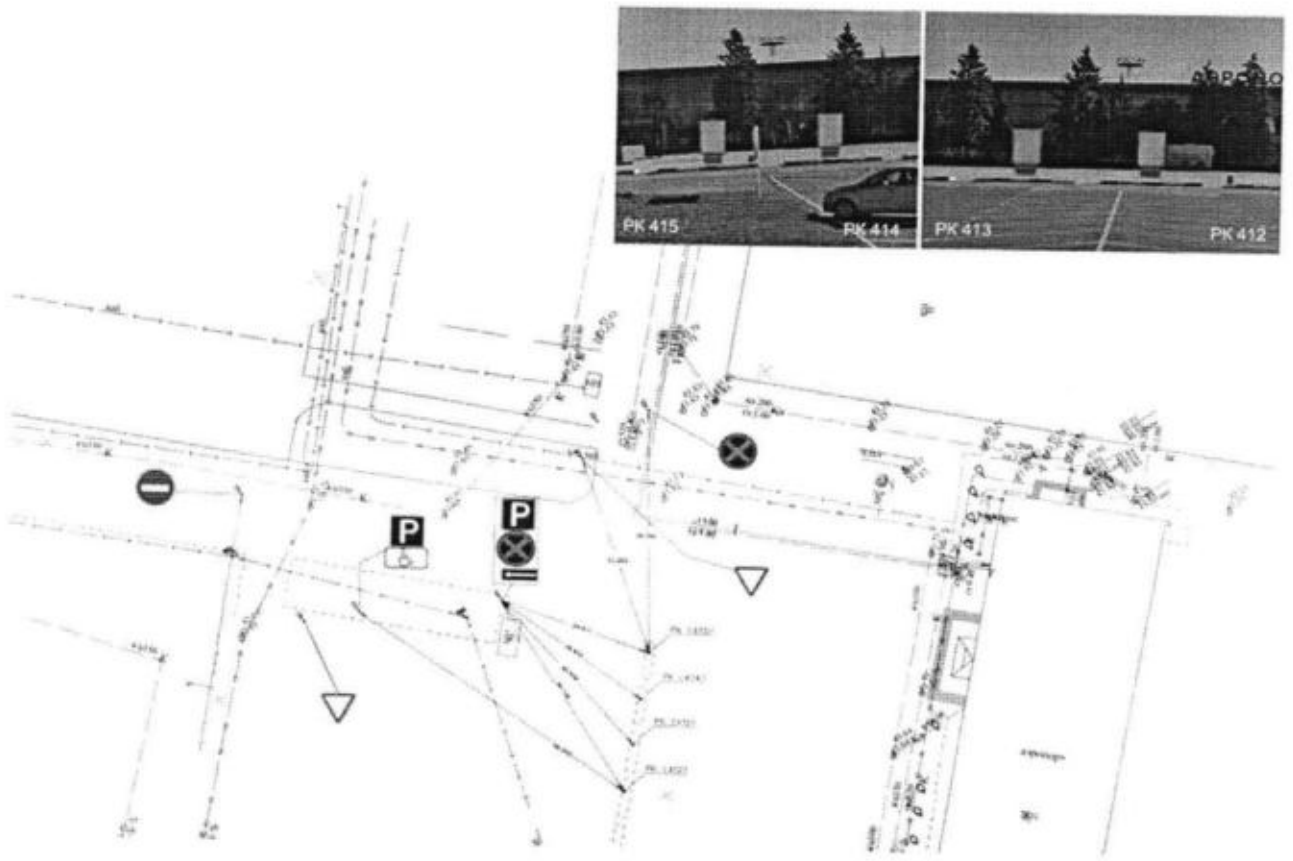

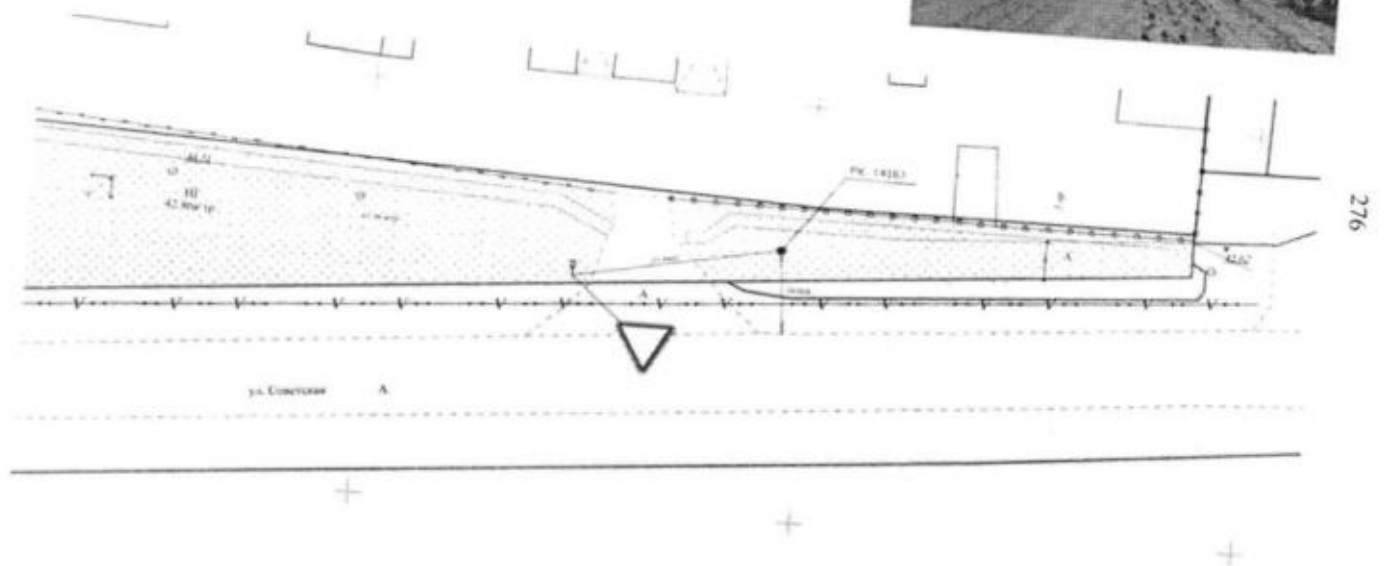

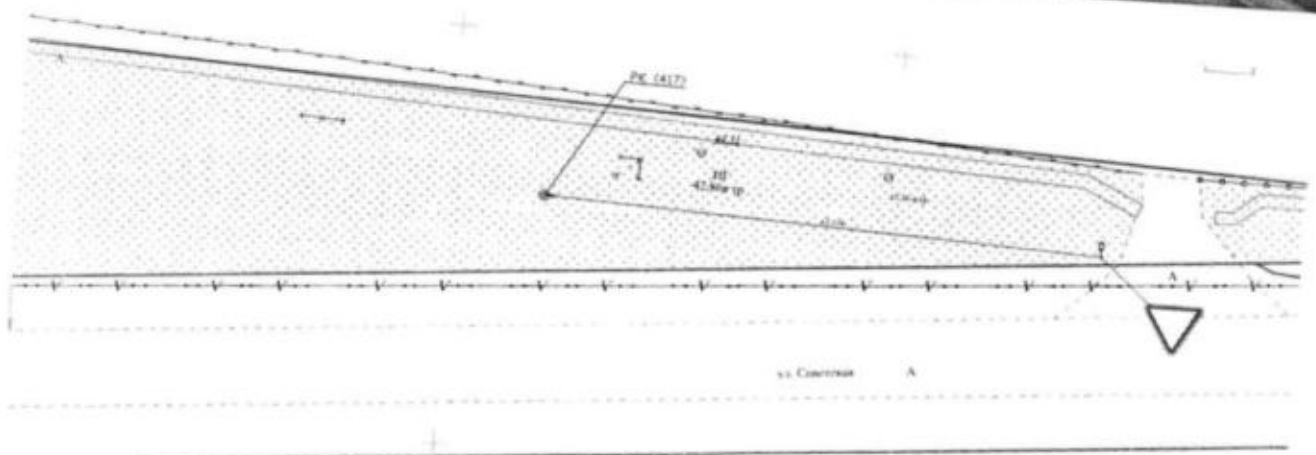
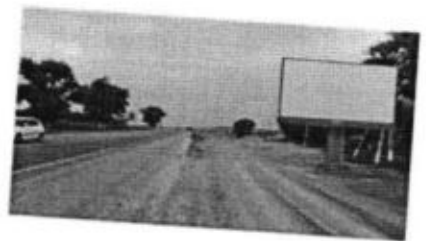

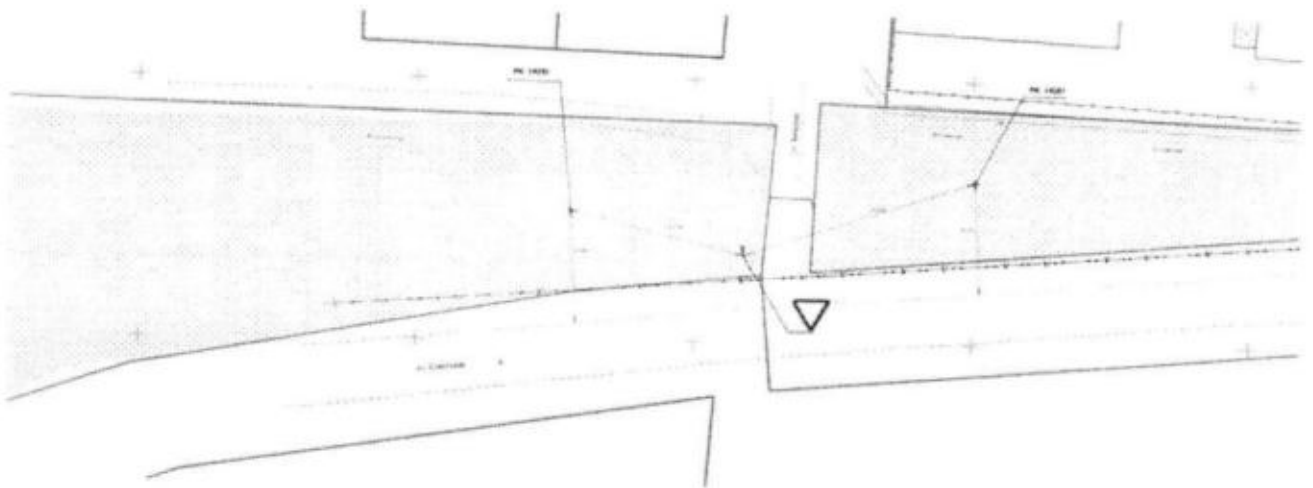
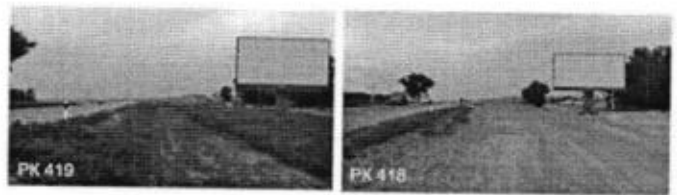

2.2. Адресный план размещения и перечень рекламных конструкций

Таблица 8

Рекламная конструкция – «суперсайт»

Порядковый номер	Номер в схеме	Район, улица (проспект, переулок), дом	Уточнение местоположения (координаты)	Количество сторон	Площадь информационных полей, кв.м	Тип информационного поля*			№ листа схемы
						Сторона А	Сторона Б	Сторона В	
1	2	3	4	5	6	7	8	9	10
1	407	Анапский р-н, территория аэропорта	474592,19 1249340,82	1	90	щитовая поверхность	-	-	273

* Обозначение информационных полей рекламной конструкции.



Таблица 9

Рекламная конструкция - «щитовая конструкция»								
Порядковый номер	Номер в схеме	Район, улица (проспект, переулок), дом	Уточнение местоположения (координаты)	Количество сторон	Площадь информационных полей, кв.м	Тип информационного поля*		№ листа схемы
						Сторона А	Сторона Б	
1	2	3	4	5	6	7	8	9
1	215	с. Варваровка, автомобильная дорога г.-к. Анапа – с.Сукко (1)	456770,07 1252234,45	2	36	щитовая поверхность	щитовая поверхность	244
2	216	с. Варваровка, автомобильная дорога г.-к. Анапа – с.Сукко (2)	454014,95 1251236,61	2	36	щитовая поверхность	щитовая поверхность	245
3	217	с. Варваровка, автомобильная дорога г.-к. Анапа – с.Сукко (3)	452121,34 1251804,73	2	36	щитовая поверхность	щитовая поверхность	246
4	218	с. Варваровка, автомобильная дорога г.-к. Анапа – с. Гай-Кодзор (1)	456225,85 1253606,81	2	36	щитовая поверхность	щитовая поверхность	247
5	219	с. Варваровка, автомобильная дорога г.-к. Анапа – с. Гай-Кодзор (2)	456242,35 1252312,36	2	36	щитовая поверхность	щитовая поверхность	248
6	220	с. Варваровка, автомобильная дорога г.-к. Анапа – с. Гай-Кодзор (3)	456589,44 1253349,37	2	36	щитовая поверхность	щитовая поверхность	249
7	221	с. Варваровка, автомобильная дорога г.-к. Анапа – с. Гай-Кодзор (4)	456495,88 1253449,41	2	36	щитовая поверхность	щитовая поверхность	250
8	252	ст-ца Анапская, ул. Мира (напротив строения 1а)	462979,56 1251684,63	2	36	щитовая поверхность	щитовая поверхность	251
9	253	ст-ца Анапская, ул. Мира (поворот на западный переулок)	462979,85 1251736,31	2	36	щитовая поверхность	щитовая поверхность	251
10	254	г. Анапа, ст-ца Анапская, ул. Мира/ ул. Полевая	462980,58 1251796,31	2	36	щитовая поверхность	щитовая поверхность	251

1	2	3	4	5	6	7	8	9
11	255	ст-ца Анапская, ул. Мира (напротив строения 76)	463061,15 1252606,55	2	36	щитовая поверхность	щитовая поверхность	252
12	256	ст-ца Анапская, ул. Мира (напротив ул. Советская)	463095,37 1252829,07	2	36	щитовая поверхность	щитовая поверхность	253
13	257	ст-ца Анапская, ул. Мира (напротив д. 47 по ул. Мира)	463084,40 125295,81	2	36	щитовая поверхность	щитовая поверхность	254
14	258	ст-ца Анапская, ул. Мира/ул. Кавказская	463047,96 1253067,21	2	36	щитовая поверхность	щитовая поверхность	255
15	259	ст-ца Анапская, ул. Мира (проход к Летней сцене)	463021,72 1253166,19	2	36	щитовая поверхность	щитовая поверхность	256
16	260	ст-ца Анапская, ул. Мира (поворот на ул. Горького)	463007,79 1253239,51	2	36	щитовая поверхность	щитовая поверхность	256
17	261	ст-ца Анапская, ул. Тбилисская (за заправкой «Роснефть»)	462968,52 1253418,13	1	18	щитовая поверхность	-	257
18	262	ст-ца Анапская, ул. Тбилисская, 30	463040,99 1253443,98	2	36	щитовая поверхность	щитовая поверхность	258
19	263	ст-ца Анапская, ул. Тбилисская, 56	463348,28 1253658,02	2	36	щитовая поверхность	щитовая поверхность	259
20	264	ст-ца Анапская, ул. Тбилисская/ ул. Набережная	463513,05 1253733,10	2	36	щитовая поверхность	щитовая поверхность	260
21	265	ст-ца Анапская, ул. Тбилисская (выезд из ст-цы Анапской)	463599,23 1253816,26	2	36	щитовая поверхность	щитовая поверхность	261
22	266	ст-ца Анапская, ул. Тбилисская (выезд)	463612,34 1253864,68	2	36	щитовая поверхность	щитовая поверхность	261
23	267	выезд из ст-цы Анапской (р. Анапка) (1)	463906,33 1254120,57	2	36	щитовая поверхность	щитовая поверхность	262
24	268	выезд из ст-цы Анапской (р. Анапка) (2)	463883,12 1254144,66	2	36	щитовая поверхность	щитовая поверхность	262
25	269	выезд из ст-цы Анапской (р. Анапка) (3)	464004,17 1254231,08	2	36	щитовая поверхность	щитовая поверхность	263

1	2	3	4	5	6	7	8	9
26	270	выезд из ст-цы Анапской (р. Анапка) (4)	463989,95 1254244,25	2	36	щитовая поверхность	щитовая поверхность	263
27	271	Анапский р-н (плавни на въезде в ст-цу Анапскую)	464194,99 1254413,98	2	36	щитовая поверхность	щитовая поверхность	264
28	272	Анапский р-н (въезд в ст-цу Анапская) (1)	464309,83 1254525,28	2	36	щитовая поверхность	щитовая поверхность	265
29	273	Анапский р-н (въезд в ст-цу Анапская) (2)	464286,34 1254547,80	2	36	щитовая поверхность	щитовая поверхность	265
30	399	с. Варваровка, автомобильная дорога г.-к. Анапа – Гай-Кодзор (5)	4556459,48 1253905,16	2	36	щитовая поверхность	щитовая поверхность	266
31	400	с. Варваровка, автомобильная дорога г.-к. Анапа – с.Сукко (4)	456292,91 1251618,35	2	36	щитовая поверхность	щитовая поверхность	267
32	401	с. Сукко (начало ул. Советской)	451790,72 1257193,36	2	36	щитовая поверхность	щитовая поверхность	268
33	402	с. Сукко, ул. Советская, 54	451958,14 125654,25	2	36	щитовая поверхность	щитовая поверхность	269
34	403	с. Сукко (съезд с пер. Речного) (1)	452213,18 1256773,88	2	36	щитовая поверхность	щитовая поверхность	270
35	404	с. Варваровка, ул. Калинина/ул. Кавказская	454222,21 1251223,08	2	36	щитовая поверхность	щитовая поверхность	271
36	405	с. Варваровка, автомобильная дорога г.-к. Анапа – Гай-Кодзор (6)	456297,55 1254407,55	2	36	щитовая поверхность	щитовая поверхность	272
37	417	Анапский р-н, ст-ца Гостагаевская, ул. Советская 1а (1)	476980,48 1259660,45	2	36	щитовая поверхность	щитовая поверхность	277
38	418	Анапский р-н, ст-ца Гостагаевская, ул. Советская 1а (2)	476980,88 1259600,45	2	36	щитовая поверхность	щитовая поверхность	278
39	419	Анапский р-н, ст-ца Гостагаевская, ул. Советская/ул. Западная	476974,86 1259527,59	2	36	щитовая поверхность	щитовая поверхность	278
* Обозначение информационных полей рекламной конструкции.								

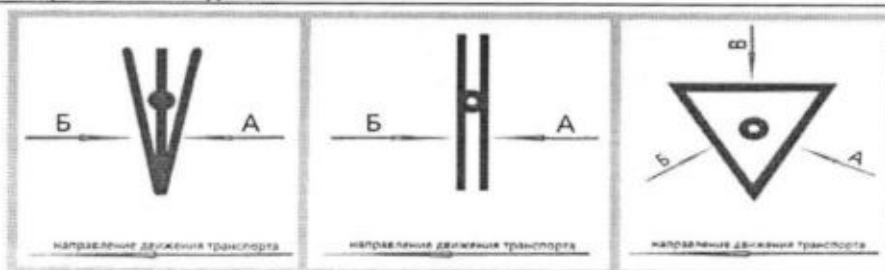

Таблица 10

Рекламная конструкция - «сити-борд»

Порядковый номер	Номер в схеме	Район, улица (проспект, переулок), дом	Уточнение местоположения	Количество сторон	Площадь информационных полей, кв.м	Тип информационного поля*		№ листа схемы
						Сторона А	Сторона Б	
1	2	3	4	5	6	7	8	9
1	416	Анапский р-н, ст-ца Гостагаевская, ул. Советская 1а	476982,44 1259746,97	1	9,99	щитовая конструкция, скроллер	щитовая конструкция, скроллер	276

* Обозначение информационных полей рекламной конструкции.

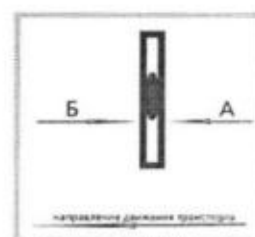

Таблица 11

Рекламная конструкция - «сити формат»

Рекламная конструкция - «сипи формат»								
Порядковый номер	Номер в схеме	Район, улица (проспект, переулок), дом	Уточнение местоположения (координаты)	Количество сторон	Площадь информационных полей, кв.м	Тип информационного поля*		№ листа схемы
						Сторона А	Сторона Б	
1	2	3	4	5	6	7	8	9
1	408	г. Анапа, Аэропорт (1)	474525,80 1249369,56	2	4.32	щитовая поверхность, скроллер	щитовая поверхность, скроллер	274
2	409	г. Анапа, Аэропорт (2)	474531,89 1249375,21	2	4.32	щитовая поверхность, скроллер	щитовая поверхность, скроллер	274
3	410	г. Анапа, Аэропорт (3)	474543,22 1249385,09	2	4.32	щитовая поверхность, скроллер	щитовая поверхность, скроллер	274
4	411	г. Анапа, Аэропорт (4)	474547,31 1249388,74	2	4.32	щитовая поверхность, скроллер	щитовая поверхность, скроллер	274
5	412	г. Анапа, Аэропорт (5)	474554,02 1249394,83	2	4.32	щитовая поверхность, скроллер	щитовая поверхность, скроллер	275
6	413	г. Анапа, Аэропорт (6)	474559,64 1249400,01	2	4.32	щитовая поверхность, скроллер	щитовая поверхность, скроллер	275
7	414	г. Анапа, Аэропорт (7)	474565,06 1249404,93	2	4.32	щитовая поверхность, скроллер	щитовая поверхность, скроллер	275
8	415	г. Анапа, Аэропорт (8)	474570,76 1249410,10	2	4.32	щитовая поверхность, скроллер	щитовая поверхность, скроллер	275
* Обозначение информационных полей рекламной конструкции.								

* Обозначение информационных полей рекламной конструкции.

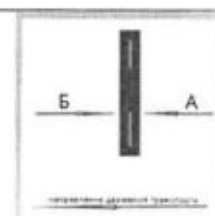
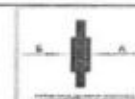

**3. Схема
размещения рекламных конструкций
на территории муниципального образования город-курорт Анапа
вдоль федеральной автомобильной дороги
А-290 Новороссийск – Керчь, адресный план размещения
и перечень рекламных конструкций**

3.1. Схема размещения рекламных конструкций

Условные обозначения:

Типовые отдельно стоящие рекламные конструкции:

1. Сверхбольшой формат:

● - СС – суперсайт

2. Большой формат:

● - Щ – щитовая конструкция

● - ЭК – экран

3. Средний формат:

● - СБ – сити-борд

● - СТ – стела

4. Малый формат:

● - СФ – сити формат (пилон)

○ - СР – столб рекламный

Графический материал выполнен на подоснове 1:500

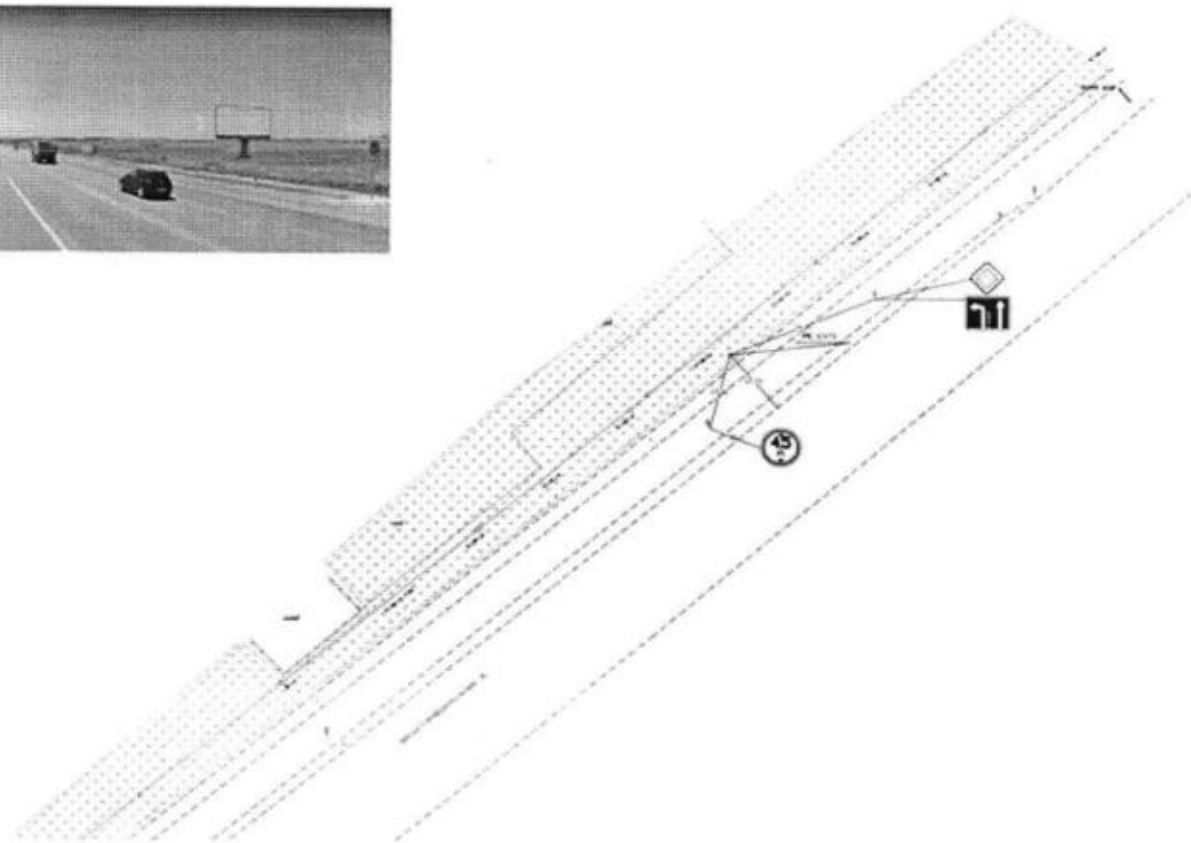

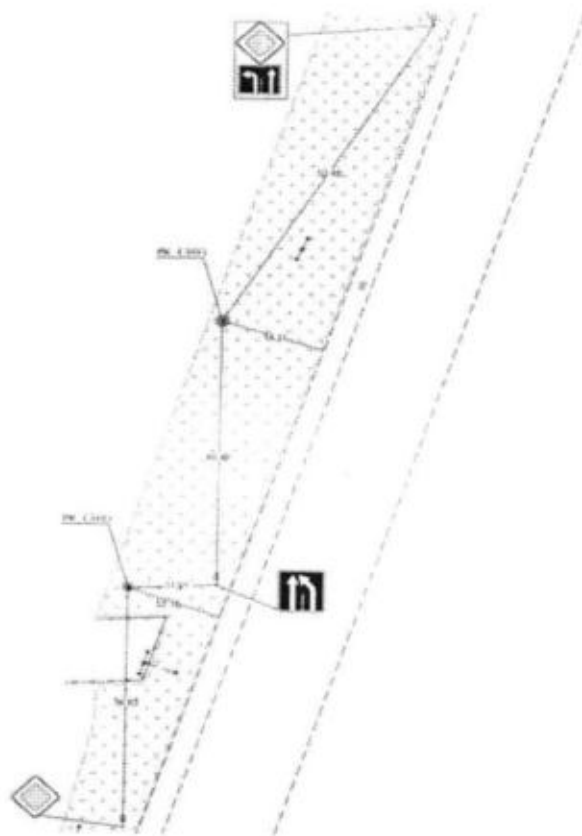

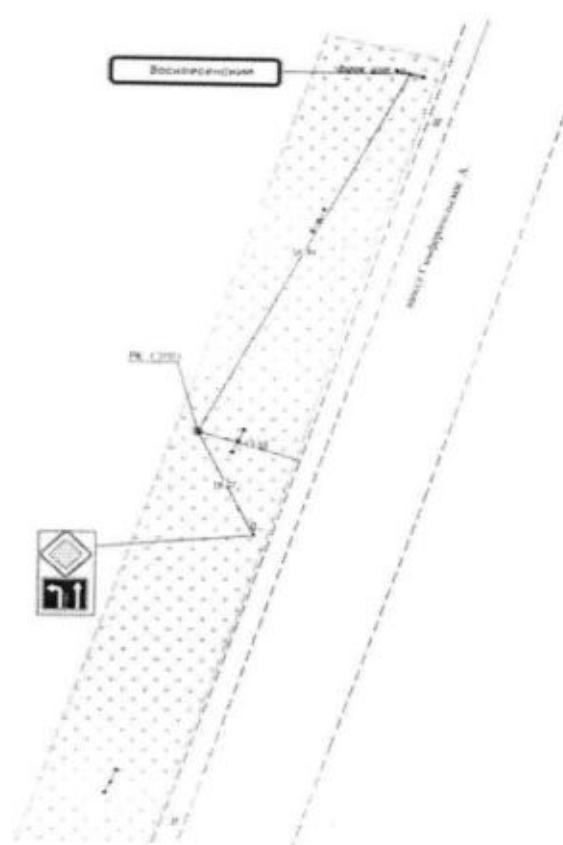

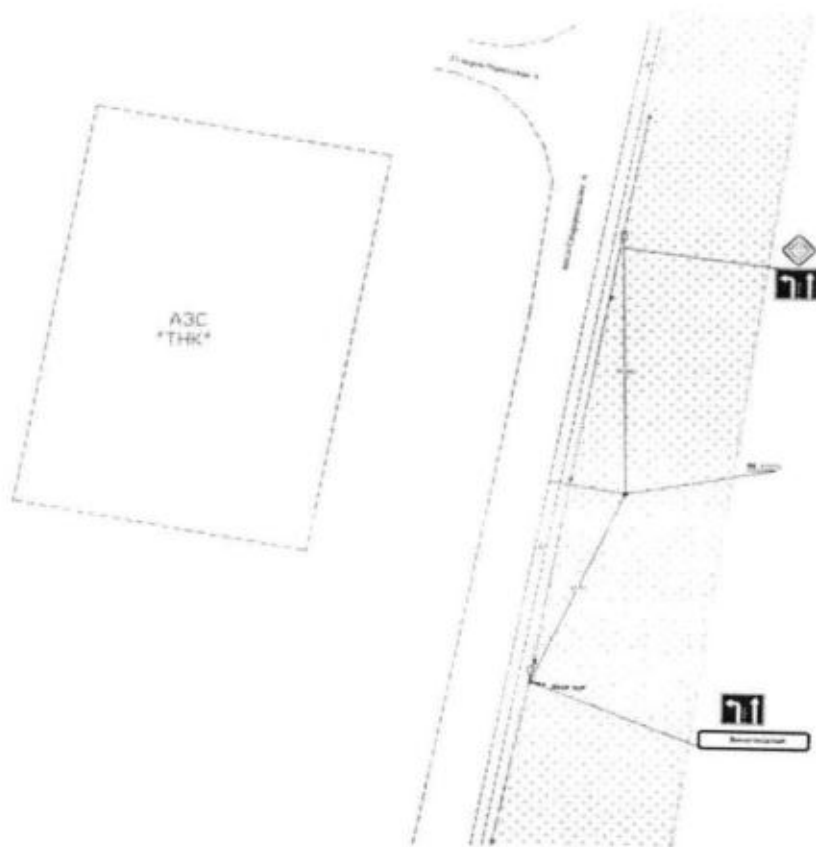

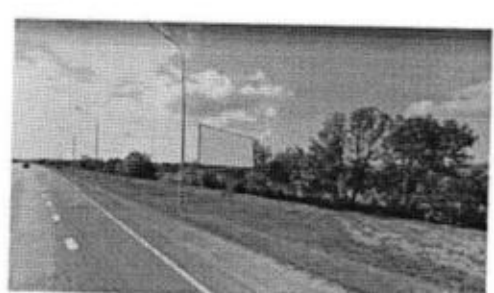
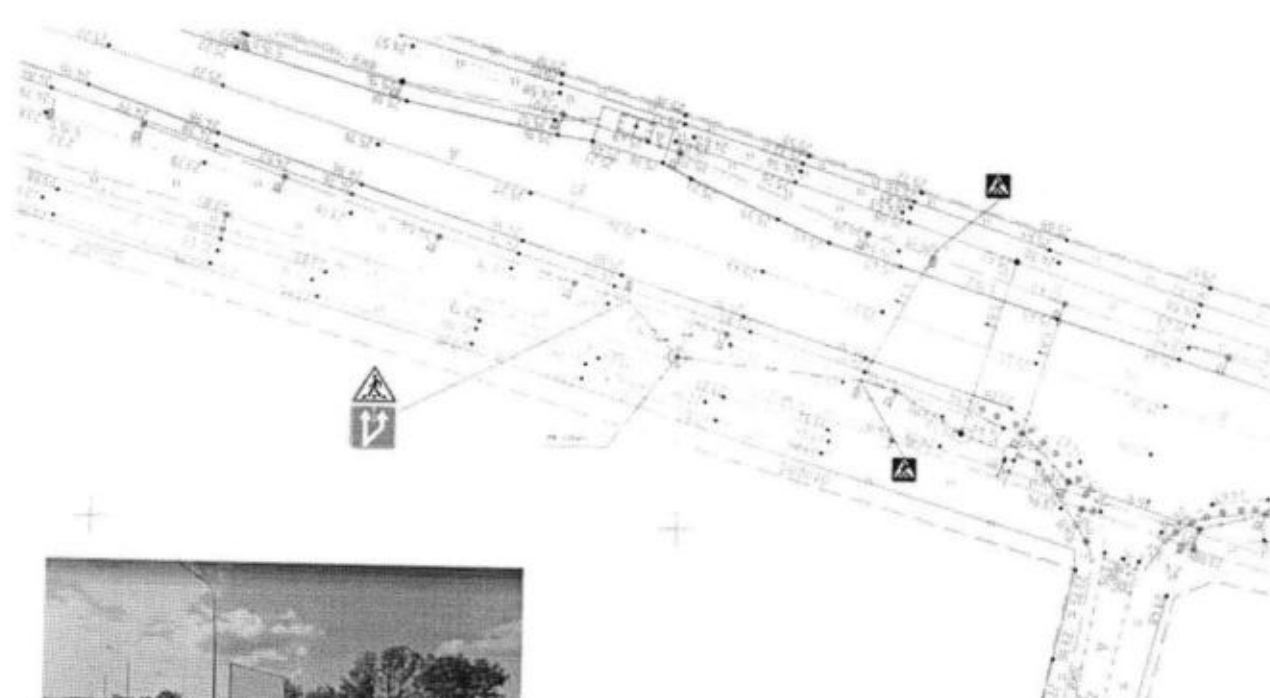

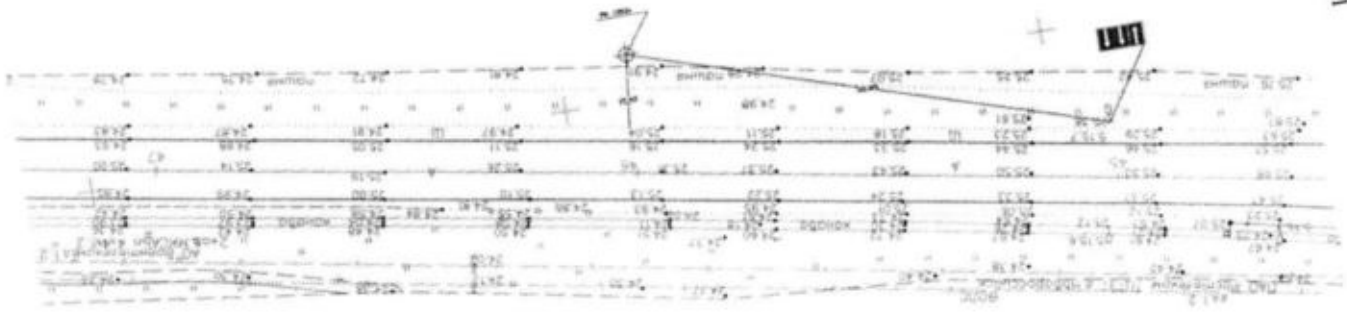
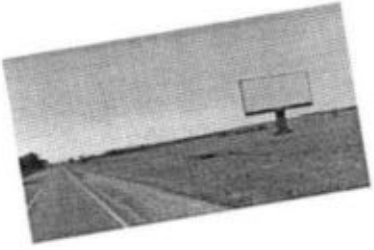

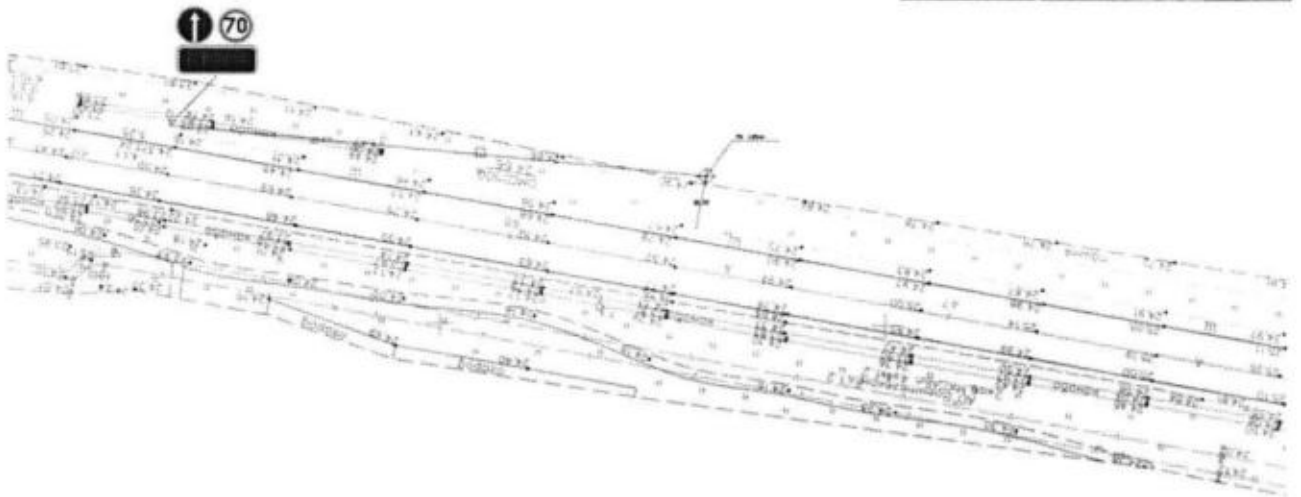

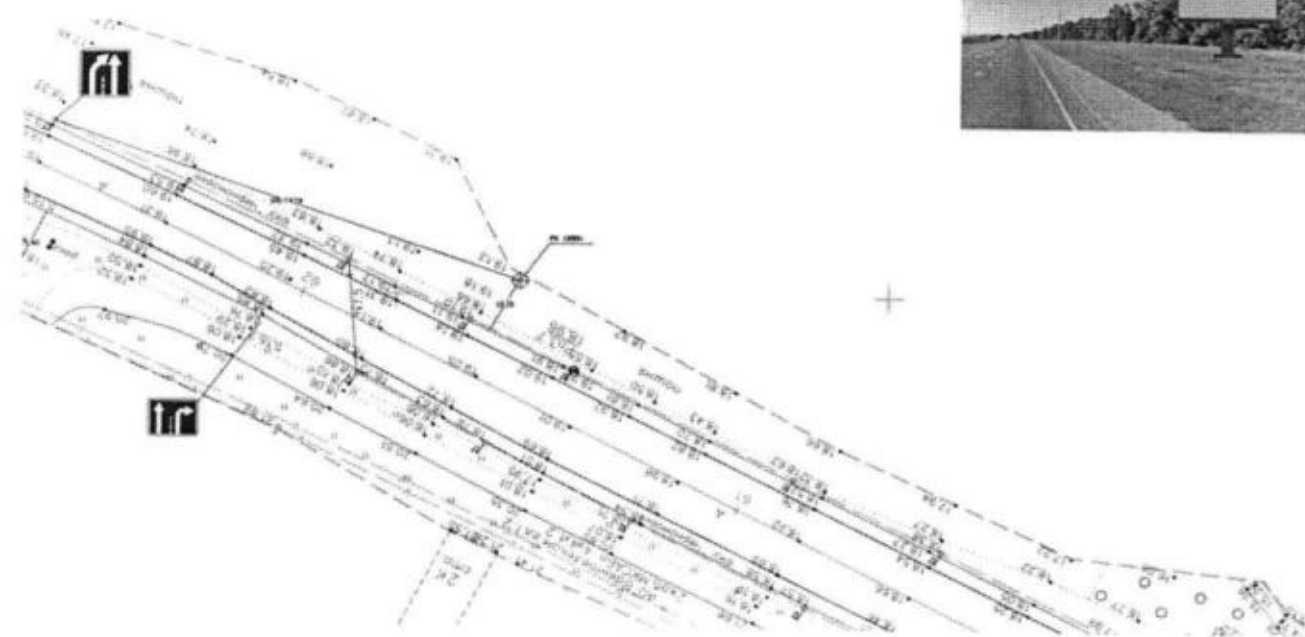

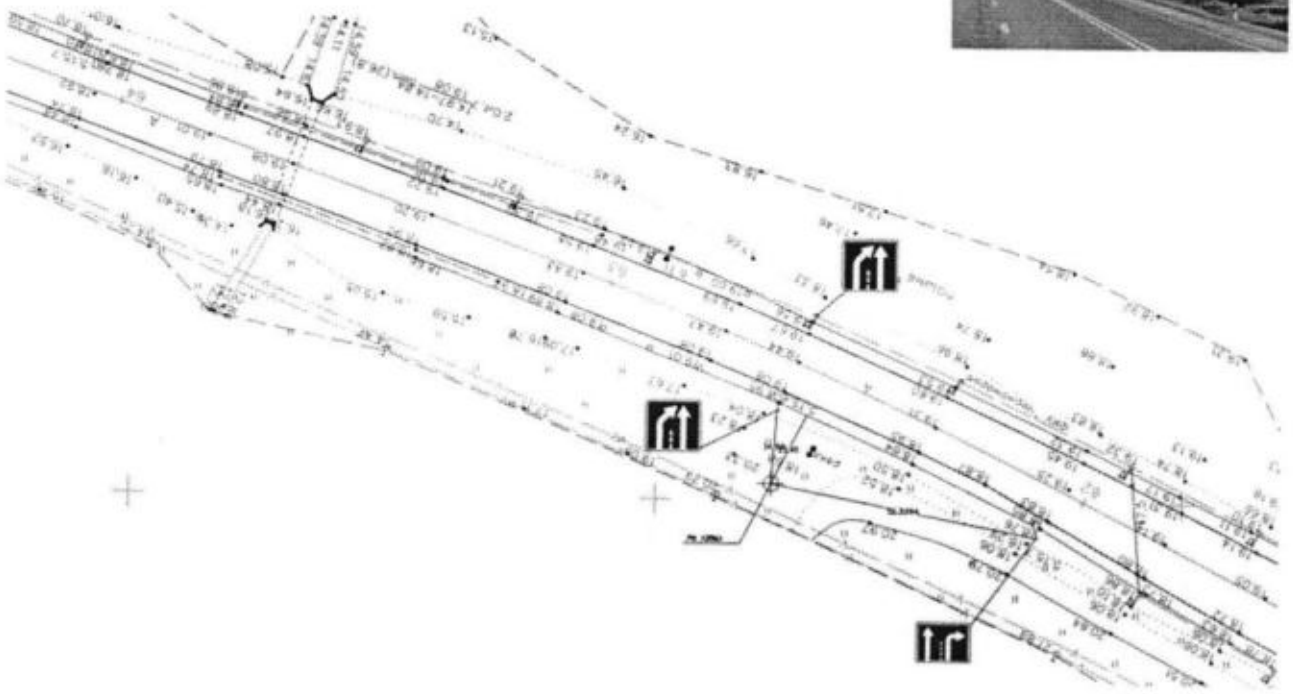
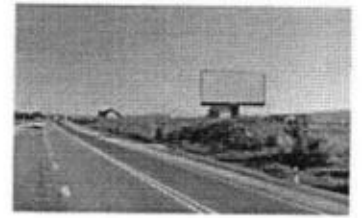

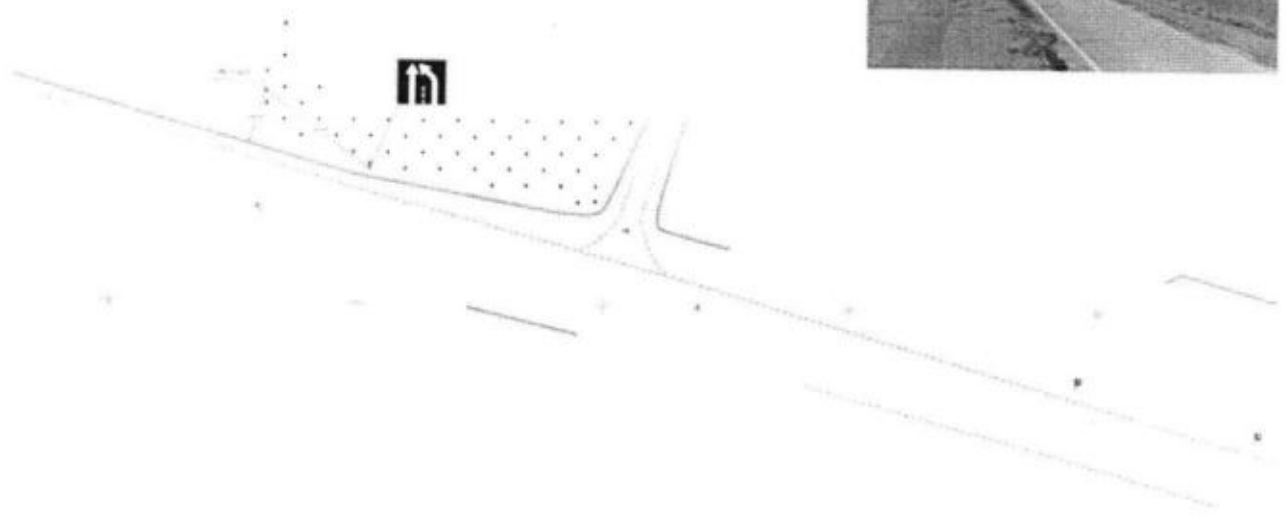

3.2. Адресный план размещения и перечень рекламных конструкций

Таблица 12

Рекламная конструкция – «щитовая конструкция»								
Порядковый номер	Номер в схеме	Район, улица (проспект, переулок), дом	Уточнение местоположения (координаты)	Количество сторон	Площадь информационных полей, кв.м	Тип информационного поля*		№ листа схемы
						Сторона А	Сторона Б	
1	2	3	4	5	6	7	8	9
1	347	Анапский р-н, хут. Воскресенский трасса, А-290 (1)	470315,39 1247387,43	2	36	щитовая поверхность	щитовая поверхность	286
2	348	Анапский р-н, хут. Воскресенский трасса, А-290 (2)	470814,62 1247623,47	2	36	щитовая поверхность	щитовая поверхность	287
3	349	Анапский р-н, хут. Воскресенский трасса, А-290 (3)	470855,54 1247635,94	2	36	щитовая поверхность	щитовая поверхность	287
4	350	Анапский р-н, хут. Воскресенский трасса, А-290 (4)	470915,94 1247656,36	2	36	щитовая поверхность	щитовая поверхность	288
5	351	трасса А -290 (дорога на ст-цу Благовещенскую)	479505,09 1248449,21	2	36	щитовая поверхность	щитовая поверхность	289
6	352	трасса А -290 Новороссийск – Керчь (хут. Заря)	462329,81 1260199,39	2	36	щитовая поверхность	щитовая поверхность	290
7	353	трасса А -290 Новороссийск – Керчь (хут. Рассвет) (1)	462609,67 1259314,36	2	36	щитовая поверхность	щитовая поверхность	291
8	354	трасса А -290 Новороссийск – Керчь (хут. Рассвет) (2)	462633,51 1259159,65	2	36	щитовая поверхность	щитовая поверхность	292

1	2	3	4	5	6	7	8	9
9	355	трасса А -290 Новороссийск – Керчь (хут. Тарусин) (1)	463003,10 1257825,01	2	36	щитовая поверхность	щитовая поверхность	293
10	356	трасса А -290 Новороссийск – Керчь (хут. Тарусин) (2)	463003,18 1257722,03	2	36	щитовая поверхность	щитовая поверхность	294
11	357	трасса А -290 Новороссийск – Керчь (база)	464596,24 1254081,30	2	36	щитовая поверхность	щитовая поверхность	295

* Обозначение информационных полей рекламной конструкции.



4. Типы, виды и технические характеристики рекламных конструкций, размещаемых на территории муниципального образования город-курорт Анапа

4.1. Суперсайт

4.1.1. Суперсайт – крупноформатная конструкция наружной рекламы с внешней подсветкой, состоящая из фундамента, каркаса, опоры и информационного поля. Суперсайт предназначен для размещения рекламы, социальной рекламы и праздничной информации. Информация на рекламных конструкциях должна размещаться с соблюдением требований законодательства о государственном языке Российской Федерации. Рекламная конструкция должна быть спроектирована, изготовлена и установлена в соответствии с требованиями строительных норм и правил, правил устройства электроустановок, технических регламентов, санитарных норм и правил (в том числе требований к освещённости, электромагнитному излучению и пр.), пожарной безопасности, с требованиями законодательства Российской Федерации об объектах культурного наследия (памятниках истории и культуры) народов Российской Федерации, их охране и использовании и других нормативных актов, содержащих требования к рекламным конструкциям.

4.1.2. Общие требования и характеристики:

4.1.2.1. Для размещения суперсайта разрабатывается проектная документация с целью обеспечения безопасности при установке, монтаже и эксплуатации.

4.1.2.2. В основе суперсайта лежит металлическая конструкция.

4.1.2.3. Расположение рекламного поля: горизонтальное.

4.1.2.4. Количество опорных стоек: одна.

4.1.2.5. Рекламная конструкция ставится на заглублённом фундаменте (в случае невозможности установки рекламной конструкции на заглублённом фундаменте допускается установка рекламной конструкции без заглубления фундамента, в таком случае конструктивные элементы жёсткости и крепления рекламной конструкции должны быть закрыты декоративными элементами). Информационная панель представляет собой металлическую раму, жёстко соединённую с опорной стойкой под прямым углом. Рекламное поле изготавливается из оцинкованных панелей.

4.1.2.6. Основной цвет рекламной конструкции: серый.

4.1.2.7. Покрытие рекламной конструкции – порошковое напыление с антикоррозионными ингибиторами.

4.1.2.8. Рекламная конструкция должна иметь маркировку с указанием владельца, номера его телефона, номера и даты разрешения на установку и эксплуатацию рекламной конструкции.

4.1.3. Размеры:

4.1.3.1. Размер информационного поля: не менее 12000 x 3000 мм.

4.1.3.2. Внешний габарит рекламной панели: не более 15500 x 5500 мм; 12500 x 4500 мм; 12500 x 3500 мм.

4.1.3.3. Расстояние между информационным полем и уровнем земли: согласно проектной документации, но не менее 5000 мм. Диаметр опорной стойки: согласно проектной документации, но не менее 800 мм.

4.1.4. Подсвет рекламной конструкции: рекламная конструкция может иметь внешний подсвет.

4.1.5. Технология замены изображения: ручное или техническое размещение бумажного постера или винилового полотна.

4.1.6. Доведение до потребителя рекламных сообщений на суперсайтах может производиться: с помощью неподвижных полиграфических постеров; с помощью демонстрации постеров на динамических системах смены изображений (роллерных системах или системах поворотных панелей – призматронах и др.). Количество сторон и площадь информационного поля конкретной конструкции определяется подразделами 1.2, 2.2, 3.2 настоящей схемы.

4.1.7. Образец суперсайта:

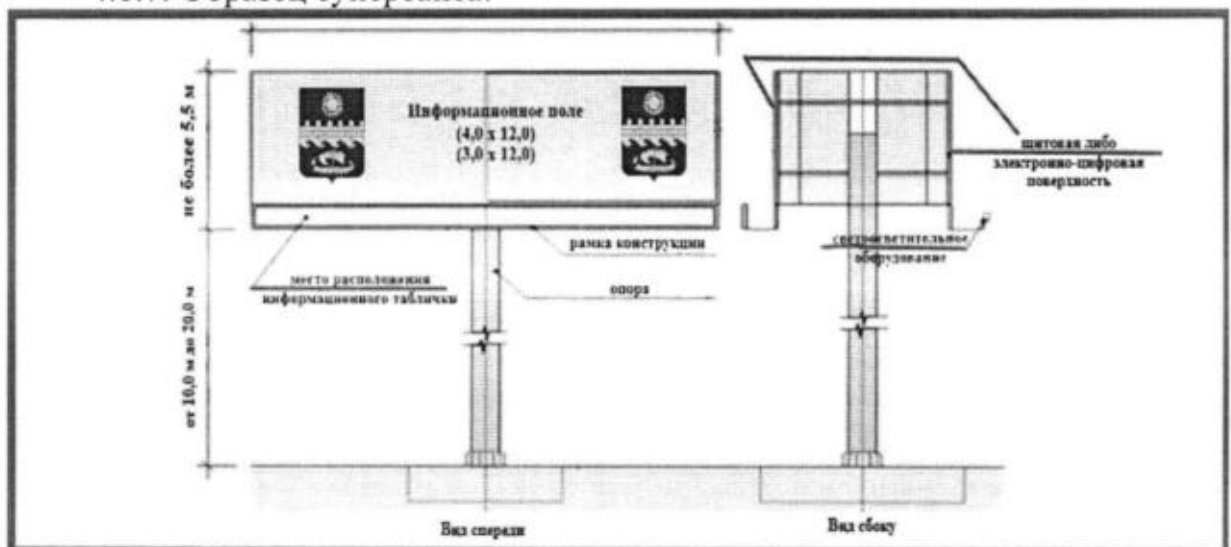

4.2. Щитовая конструкция

4.2.1. Щитовая конструкция – отдельно стоящая на земельном участке рекламная конструкция, имеющая внешние поверхности для размещения информации и состоящая из фундамента, каркаса и информационного поля.

Щитовые конструкции подразделяются по площади информационного поля одной стороны на следующие виды:

- малого формата (до 4,5 кв. м включительно);
- среднего формата (от 4,6 кв. м до 10 кв. м включительно);
- большого формата (от 10,1 кв. м до 18 кв. м включительно);
- сверхбольшого формата (более 18 кв. м).

Щитовая конструкция может быть оборудована внешним подсветом и должна состоять из фундамента, каркаса, опоры и информационного поля. Площадь информационного поля рекламной конструкции определяется общей площадью его внешних поверхностей. Информация на рекламных конструкциях должна размещаться с соблюдением требований законодательства о государственном языке Российской Федерации. Рекламная конструкция должна быть спроектирована, изготовлена и установлена в соответствии с требованиями строительных норм и правил, правил устройства электроустановок, технических регламентов, санитарных норм и правил (в том числе требований к освещённости, электромагнитному излучению и пр.), пожарной безопасности, с требованиями законодательства Российской Федерации об объектах культурного наследия (памятниках истории и культуры) народов Российской Федерации, их охране и использовании и других нормативных актов, содержащих требования к рекламным конструкциям.

4.2.2. Общие требования и характеристики:

4.2.2.1. Для размещения щитовой конструкции разрабатывается проектная документация с целью обеспечения безопасности при её установке, монтаже и эксплуатации.

4.2.2.2. В основе щитовой конструкции лежит металлическая конструкция.

4.2.2.3. Расположение рекламного поля: горизонтальное.

4.2.2.4. Количество опорных стоек: одна.

4.2.2.5. Рекламная конструкция ставится на заглублённом фундаменте (в случае невозможности установки рекламной конструкции на заглублённом фундаменте допускается установка рекламной конструкции без заглубления фундамента, в таком случае конструктивные элементы жёсткости и крепления рекламной конструкции должны быть закрыты декоративными элементами). Информационная панель представляет собой металлическую раму, жёстко соединённую с опорной стойкой под прямым углом. Рекламное поле изготавливается из оцинкованных панелей, либо влагостойкой фанеры, для вариантов статичного исполнения.

4.2.2.6. Основной цвет рекламной конструкции: серый.

4.2.2.7. Покрытие рекламной конструкции – порошковое напыление с антикоррозионными ингибиторами.

4.2.2.8. Рекламная конструкция должна иметь маркировку с указанием владельца, номера его телефона, номера и даты разрешения на установку и эксплуатацию рекламной конструкции.

4.2.3. Размеры:

4.2.3.1. Размер информационного поля предусматривается проектной документацией.

4.2.3.2. Внешний габарит рекламной панели предусматривается проектной документацией.

4.2.3.3. Расстояние от нижнего края рекламной конструкции до уровня земли: согласно проектной документации, но не менее 3500 мм.

4.2.3.4. Опорная стойка выполняется из круглой профильной или прямоугольной профильной трубы.

4.2.4. Подсвет рекламной конструкции: рекламная конструкция может иметь внешний подсвет.

4.2.5. Технология замены изображения: ручное или техническое размещение бумажного постера или винилового полотна.

4.2.6. Доведение до потребителя рекламы и информации на щитовой конструкции может производиться:

4.2.6.1. С помощью неподвижных полиграфических постеров;

4.2.6.2. С помощью демонстрации постеров на динамических системах смены изображений (роллерных системах или системах поворотных панелей – призматронах и др.).

4.2.7. Количество сторон и площадь информационного поля конкретной конструкции определяется подразделами 1.2, 2.2, 3.2 настоящей схемы.

4.2.8. Образец щитовой конструкции:

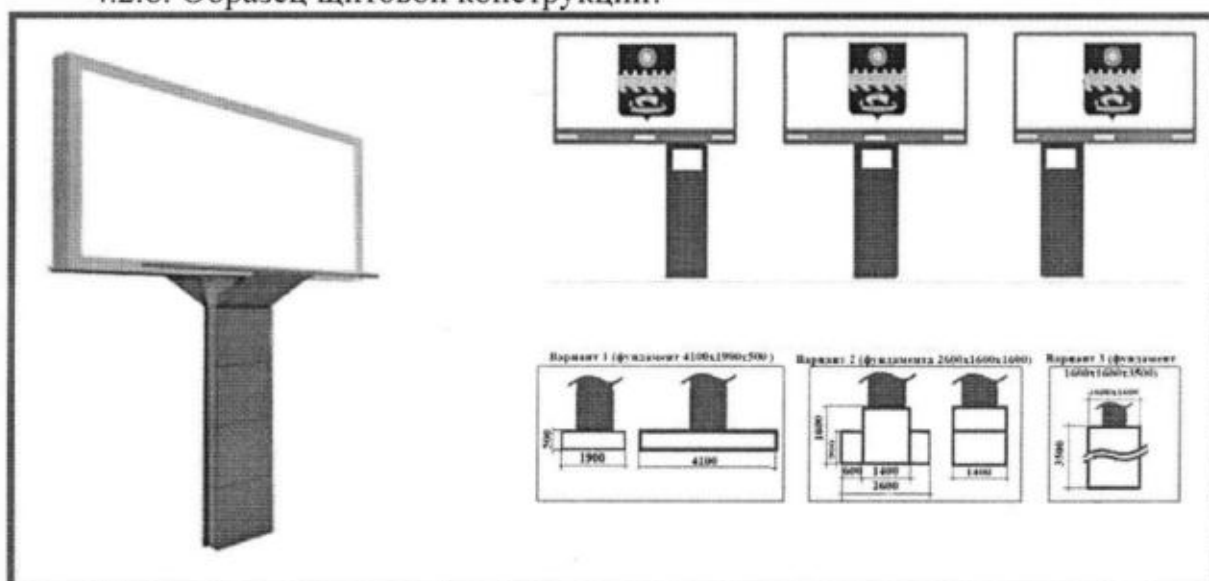

4.3. Сити-борд

4.3.1. Сити-борд – рекламная конструкция среднего формата с внутренним подсветом, имеющая одну или две поверхности для размещения рекламы, размер каждой из которых составляет 3,7 x 2,7 м, состоящая из фундамента, каркаса, опоры и информационного поля. Площадь информационного поля рекламной конструкции определяется общей площадью его внешних поверхностей.

Сити-борд предназначен для размещения рекламы, социальной рекламы и праздничной информации. Информация на рекламных конструкциях должна размещаться с соблюдением требований законодательства о государственном языке Российской Федерации. Рекламная конструкция должна быть

спроектирована, изготовлена и установлена в соответствии с требованиями строительных норм и правил, правил устройства электроустановок, технических регламентов, санитарных норм и правил (в том числе требований к освещённости, электромагнитному излучению и пр.), с требованиями пожарной безопасности, законодательства Российской Федерации об объектах культурного наследия (памятниках истории и культуры) народов Российской Федерации, их охране и использовании и других нормативных актов, содержащих требования к рекламным конструкциям.

4.3.2. Общие требования и характеристики:

4.3.2.1. Для размещения сити-борда разрабатывается проектная документация с целью обеспечения безопасности при ее установке, монтаже и эксплуатации.

4.3.2.2. В основе сити-борда лежит несущая стальная рама короба и опоры облицованная композитным материалом или конструкционными алюминиевыми профилями.

4.3.2.3. Расположение рекламного поля: горизонтальное.

4.3.2.4. Количество опорных стоек: одна.

4.3.2.5. Рекламная конструкция ставится на заглублённом фундаменте (в случае невозможности установки рекламной конструкции на заглублённом фундаменте допускается установка рекламной конструкции без заглубления фундамента, в таком случае конструктивные элементы жёсткости и крепления рекламной конструкции должны быть закрыты декоративными элементами). Информационная панель представляет собой металлическую раму, жёстко соединённую с опорной стойкой под прямым углом.

4.3.2.6. Основной цвет рекламной конструкции: серый.

4.3.2.7. Покрытие рекламной конструкции – порошковое напыление с антикоррозионными ингибиторами.

4.3.2.8. Рекламная конструкция должна иметь маркировку с указанием владельца, номера его телефона, номера и даты разрешения на установку и эксплуатацию рекламной конструкции.

4.3.3. Размеры:

4.3.3.1. Размер информационного поля: 3700 x 2700 мм.

4.3.3.2. Внешний габарит рекламной панели: не более 4400 x 3400 мм.

4.3.3.3. Расстояние от нижнего края рекламной конструкции до уровня земли: от 2500 мм до 4500 мм.

4.3.3.4. Опорная стойка выполнена из прямоугольной профильной трубы: от 180 мм до 360 мм.

4.3.3.5. Размер облицовки опорной стойки: от 400 мм до 760 мм.

4.3.4. Подсвет рекламной конструкции: рекламная конструкция может иметь внутренний подсвет.

4.3.5. Технология замены изображения: ручное или техническое размещение бумажного постера или винилового полотна.

4.3.6. Доведение до потребителя рекламных сообщений на сити-бордах может производиться: с помощью неподвижных полиграфических постеров; с

помощью демонстрации постеров на динамических системах смены изображений (роллерных системах), обеспечивающих последовательную прокрутку плакатов.

4.3.7. Количество сторон и площадь информационного поля конкретной конструкции определяется подразделами 1.2, 2.2, 3.2 настоящей схемы.

4.3.8. Образец сити-борда:

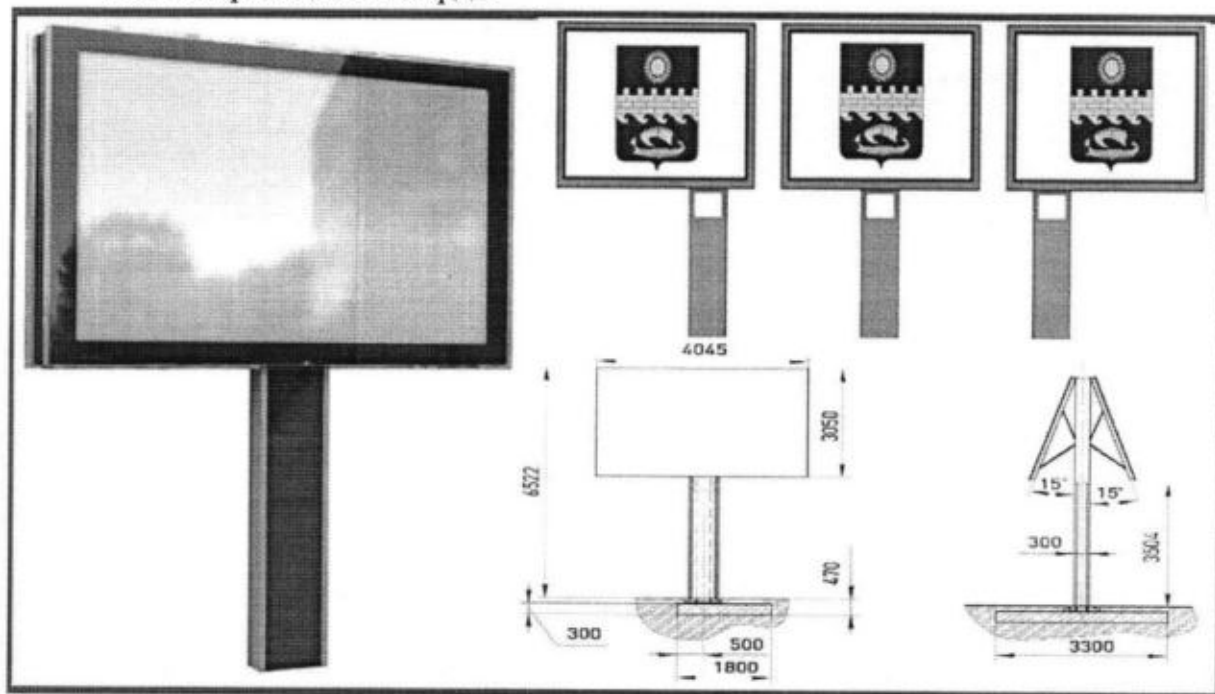

4.4. Стела

4.4.1. Стела – рекламная конструкция в индивидуальном исполнении, предполагающая размещение информации как с использованием объёма конструкции, так и её поверхности, устанавливаемая на земельном участке. Площадь информационного поля стелы определяется общей площадью рекламных поверхностей. Количество информационных полей определяется проектной документацией. Стела предназначена для размещения рекламы, социальной рекламы и праздничной информации. Информация на рекламных конструкциях должна размещаться с соблюдением требований законодательства о государственном языке Российской Федерации. Рекламная конструкция должна быть спроектирована, изготовлена и установлена в соответствии с требованиями строительных норм и правил, правил устройства электроустановок, технических регламентов, санитарных норм и правил (в том числе требований к освещённости, электромагнитному излучению и пр.), с требованиями пожарной безопасности, законодательства Российской Федерации об объектах культурного наследия (памятниках истории и культуры) народов Российской Федерации, их охране и использовании и других нормативных актов, содержащих требования к рекламным конструкциям.

4.4.2. Общие требования и характеристики:

4.4.2.1. Для размещения стелы разрабатывается проектная документация с целью обеспечения безопасности при установке, монтаже и эксплуатации.

4.4.2.2. В основе стелы лежит внутренний стальной каркас.

4.4.2.3. Расположение рекламного поля: вертикальное.

4.4.2.4. Количество информационных полей: определяется проектной документацией.

4.4.2.5. Рекламная конструкция ставится на заглублённом фундаменте (в случае невозможности установки рекламной конструкции на заглублённом фундаменте допускается установка рекламной конструкции без заглубления фундамента, в таком случае конструктивные элементы жёсткости и крепления рекламной конструкции должны быть закрыты декоративными элементами).

4.4.2.6. Основной цвет рекламной конструкции: серый.

4.4.2.7. Покрытие рекламной конструкции - порошковое напыление с антикоррозионными ингибиторами.

4.4.3. Размеры:

4.4.3.1. Размер информационного поля определяется проектной документацией.

4.4.3.2. Внешний габарит рекламной панели: определяется проектной документацией.

4.4.4. Подсвет рекламной конструкции: рекламная конструкция может иметь внутренний и внешний подсвет.

4.4.5. Доведение до потребителя рекламных сообщений на стелах производится с помощью неподвижных полиграфических постеров.

4.4.6. Количество сторон и площадь информационного поля конкретной конструкции определяется подразделами 1.2, 2.2, 3.2 настоящей схемы.

4.5. Экран

4.5.1. Экран (на опоре) – рекламная конструкция, состоящая из фундамента, опоры, электронно-светового оборудования, позволяющего демонстрировать информационные материалы, информационного поля, размер которого определяется индивидуально на основании проекта, оборудованная системой аварийного отключения от сети электропитания. Информация на рекламных конструкциях должна размещаться с соблюдением требований законодательства о государственном языке Российской Федерации. Рекламная конструкция должна быть спроектирована, изготовлена и установлена в соответствии с требованиями строительных норм и правил, правил устройства электроустановок, технических регламентов, санитарных норм и правил (в том числе требований к освещённости, электромагнитному излучению и пр.), пожарной безопасности, с требованиями законодательства Российской Федерации об объектах культурного наследия (памятниках истории и культуры) народов Российской Федерации, их охране и использовании и

других нормативных актов, содержащих требования к рекламным конструкциям.

4.5.2. Общие требования и характеристики:

4.5.2.1. Для размещения экрана разрабатывается проектная документация с целью обеспечения безопасности при установке, монтаже и эксплуатации.

4.5.2.2. В основе светодиодного экрана на опоре лежит металлическая конструкция.

4.5.2.3. Конструктивные элементы жёсткости и крепления (болтовые соединения, элементы опор, технологические косынки и т.п.) рекламных конструкций должны быть закрыты декоративными элементами.

4.5.2.4. Расположение рекламного поля: горизонтальное.

4.5.2.5. Количество опорных стоек: одна.

4.5.2.6. Рекламная конструкция ставится на заглублённом фундаменте (в случае невозможности установки рекламной конструкции на заглублённом фундаменте допускается установка рекламной конструкции без заглубления фундамента, в таком случае конструктивные элементы жёсткости и крепления рекламной конструкции должны быть закрыты декоративными элементами). Покрытие рекламной конструкции – порошковое напыление с антикоррозионными ингибиторами.

4.5.2.7. Не допускается размещение светодиодных экранов в спальных районах и вблизи жилых домов.

4.5.2.8. Рекламная конструкция должна иметь маркировку с указанием владельца, номера его телефона, номера и даты разрешения на установку и эксплуатацию рекламной конструкции.

4.5.3. Размеры:

4.5.3.1. Размер информационного поля определяется проектной документацией и местом установки рекламной конструкции.

4.5.3.2. Расстояние между информационным полем и уровнем земли определяется проектной документацией. Диаметр опорной стойки определяется проектной документацией.

4.5.4. Доведение до потребителя рекламных сообщений на светодиодных экранах производится с помощью изображений, демонстрируемых на электронных носителях.

4.5.4.1. Демонстрация изображений на электронных носителях должна производиться с использованием статичных изображений или в режиме «анимированного» постера, допускающего анимацию отдельных элементов композиции.

4.5.4.2. Запрещено использование телевизионных роликов, содержащих развитие сюжетной линии и требующих постоянного внимания к изображению во время его демонстрации.

4.5.5. Площадь информационного поля конкретной конструкции определяется подразделами 1.2, 2.2, 3.2 настоящей схемы.

4.6. Сити-формат

4.6.1. Сити-формат – это типовая отдельно стоящая рекламная конструкция, состоящая из фундамента, опоры, каркаса, рамки и информационного поля, защищённая стеклом.

Сити-формат предназначен для размещения рекламы, социальной рекламы и праздничной информации. Информация на рекламных конструкциях должна размещаться с соблюдением требований законодательства о государственном языке Российской Федерации. Рекламная конструкция должна быть спроектирована, изготовлена и установлена в соответствии с требованиями строительных норм и правил, правил устройства электроустановок, технических регламентов, санитарных норм и правил (в том числе требований к освещённости, электромагнитному излучению и пр.), пожарной безопасности, с требованиями законодательства Российской Федерации об объектах культурного наследия (памятниках истории и культуры) народов Российской Федерации, их охране и использовании и других нормативных актов, содержащих требования к рекламным конструкциям.

4.6.2. Общие требования и характеристики:

4.6.2.1. Для размещения сити формата разрабатывается проектная документация с целью обеспечения безопасности при установке, монтаже и эксплуатации.

4.6.2.2. Каркас пилон может быть выполнен из различных материалов (металл, пластик, каленое стекло и другие).

4.6.2.3. Расположение рекламного поля: вертикальное.

4.6.2.4. Рекламная конструкция ставится на заглубляемый фундаментный блок.

4.6.2.5. На территории объектов культурного наследия рекламная конструкция ставится на незаглубляемый фундаментный блок.

4.6.2.6. Фундамент должен быть закрыт декоративной юбкой.

4.6.2.7. Основной цвет рекламной конструкции: серый.

4.6.2.8. Покрытие рекламной конструкции – порошковое напыление с антикоррозионными ингибиторами.

4.6.2.9. В случае установки сити-формата на газоне, место установки конструкции выкладывается тротуарной плиткой в диаметре 2 м.

4.6.2.10. Рекламная конструкция должна иметь маркировку с указанием владельца, номера его телефона, номера и даты разрешения на установку и эксплуатацию рекламной конструкции.

4.6.3. Размеры:

4.6.3.1. Размер информационного поля: 1,200 x 1,800 мм.

4.6.3.2. Внешний габарит рекламной панели: не более 1500 x 3000 мм.

4.6.3.3. Высота опоры от нижнего края каркаса до фундамента либо до уровня земли должна составлять 0,8 м ($\pm 0,15$ м).

4.6.4. Подсвет рекламной конструкции:

4.6.4.1. Рекламная конструкция может иметь внутренний подсвет.

4.6.4.2. Подводка электрического кабеля осуществляется подземным способом.

4.6.4.3. Рекламная конструкция должна быть оборудована системой аварийного отключения от системы электропитания и соответствовать требованиям пожарной безопасности.

4.6.5. Технология замены изображения:

4.6.5.1. Ручное или техническое размещение бумажного постера или винилового полотна.

4.6.5.2. Допускается замена щитовой поверхности на более высокотехнологичную поверхность (призматрон, скроллер, электронно-цифровая поверхность в виде жидко-кристаллического экрана) в случае, если данный тип информационного поля предусмотрен подразделами 1.2, 2.2, 3.2 настоящей схемы.

4.6.6. Требования к эксплуатации рекламной конструкции:

4.6.6.1. В случае установки высокотехнологичной поверхности (призматрон, скроллер, электронно-цифровая поверхность в виде жидко-кристаллического экрана) – смена электронно-цифрового изображения должна производиться не чаще одного раза в 5 секунд, скорость смены изображения не должна превышать 2 секунд.

4.6.6.2. Звуковое сопровождение не допускается.

4.6.6.3. Используемые технические решения не должны создавать дискомфортную акустическую среду для окружающих.

4.6.6.4. Основные составляющие рекламной конструкции должны отвечать современным требованиям и использовать актуальные для сегодняшнего времени технические возможности.

4.6.7. Доведение до потребителя рекламных сообщений на сити-формате может производиться:

4.6.7.1. С помощью неподвижных полиграфических постеров (винил, бумага).

4.6.7.2. С помощью демонстрации постеров на динамических системах смены изображений (роллерных системах), обеспечивающих последовательную прокрутку плакатов.

4.6.8. Количество сторон и площадь информационного поля конкретной конструкции определяется подразделами 1.2, 2.2, 3.2 настоящей схемы.

4.6.9. Образцы сити-формата:

4.6.9.1. Сити-формат, устанавливаемый на территории, не включённой в объекты культурного наследия:

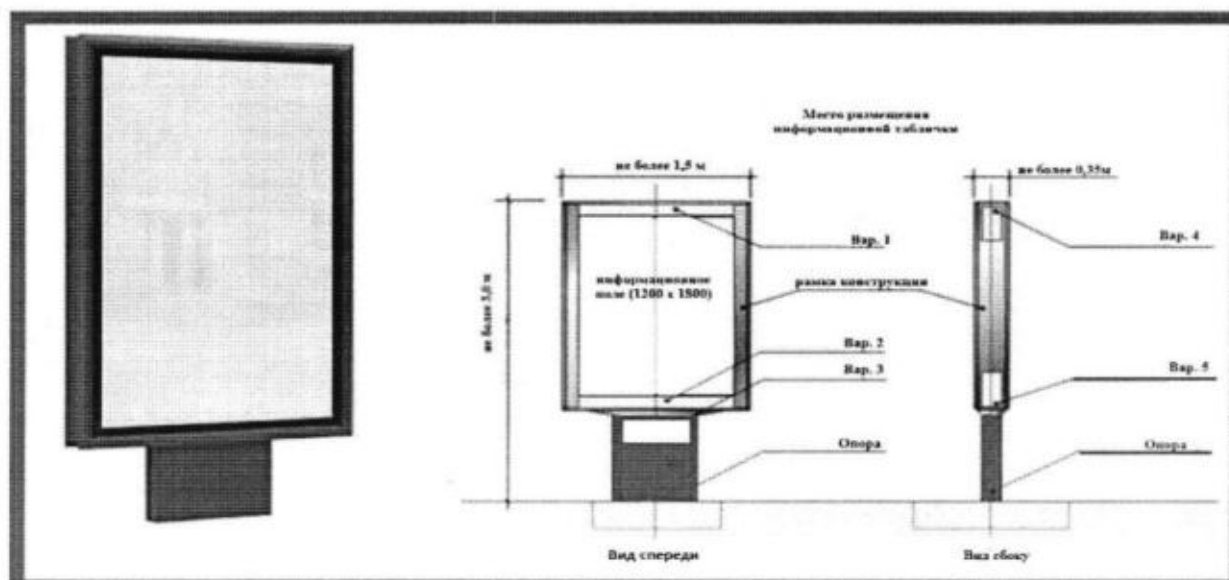

4.6.9.2. Сити-формат, устанавливаемый на территории объектов культурного наследия:

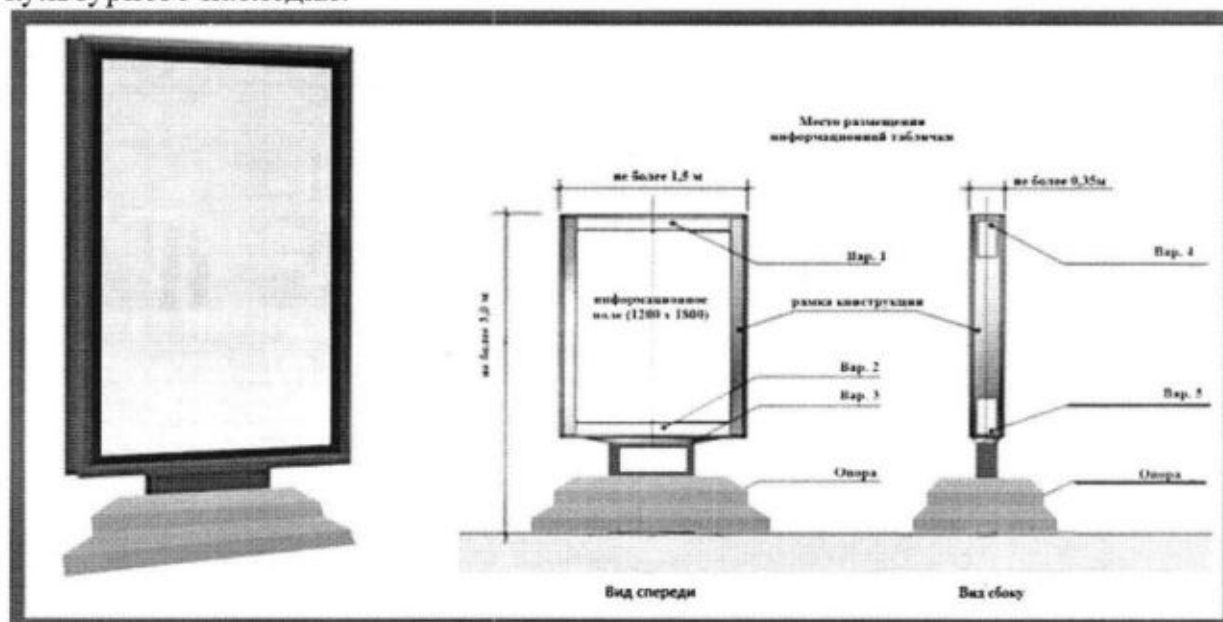

4.7. Столб рекламный

4.7.1. Столб рекламный – рекламная конструкция малого формата на отдельно стоящей опоре, на которой одновременно может размещаться указатель с наименованием улиц и номеров домов и рекламный модуль с двумя информационными полями, максимальный размер каждого из которых составляет не более 0,5 x 0,8 м.

4.7.2. Общие требования и характеристики:

4.7.2.1. Для размещения столба рекламного разрабатывается проектная документация с целью обеспечения безопасности при установке, монтаже и эксплуатации.

4.7.2.2. Расположение рекламного поля: вертикальное.

4.7.2.3. Количество информационных полей определяется проектной документацией.

4.7.2.4. Рекламная конструкция ставится на заглублённом фундаменте или на не заглубляемый фундаментный блок.

4.7.2.5. Основной цвет рекламной конструкции: серый.

4.7.2.6. Покрытие рекламной конструкции – порошковое напыление с антикоррозионными ингибиторами.

4.7.3. Размеры:

4.7.3.1. Размер информационного поля рекламного модуля определяется проектной документацией, размер каждого из которых составляет не более 0,5 x 0,8 м.

4.7.3.2. При размещении не столбе рекламном модуля – указателя с наименованием улиц и номеров домов, размер такого модуля должен составлять не более 0,8 м x 0,31 м.

4.7.3.3. Внешний габарит рекламной панели определяется проектной документацией, максимальный размер каждой из которых составляет не более 0,5 x 0,8 м.

4.7.4. Подсвет рекламной конструкции: рекламная конструкция может иметь внутренний подсвет.

4.7.5. Доведение до потребителя рекламных сообщений производится с помощью неподвижных полиграфических постеров.

4.7.6. Количество сторон и площадь информационного поля конкретной конструкции определяется подразделами 1.2, 2.2, 3.2 настоящей схемы.

4.7.7. Образец столба рекламного:

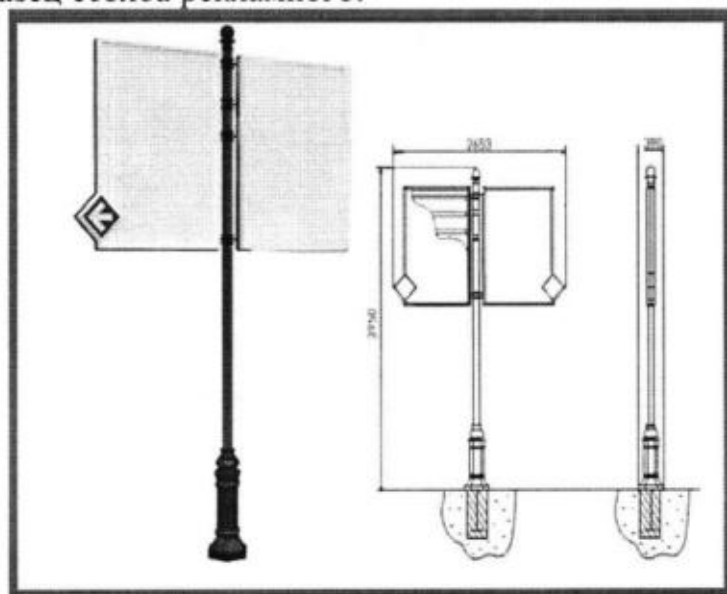

Начальник управления
имущественных отношений
администрации муниципального
образования город-курорт Анапа

Э.Г. Лобасов