

Приложение

УТВЕРЖДЕНЫ  
постановлением администрации  
муниципального образования  
город-курорт Анапа  
от \_\_\_\_\_ № \_\_\_\_\_

«Приложение  
к постановлению администрации  
муниципального образования  
город-курорт Анапа  
от 16 июля 2020 г. № 1586  
(в редакции постановления  
администрации муниципального  
образования город-курорт Анапа  
от \_\_\_\_\_ № \_\_\_\_\_)

ГРАНИЦЫ ПУБЛИЧНОГО СЕРВИТУТА

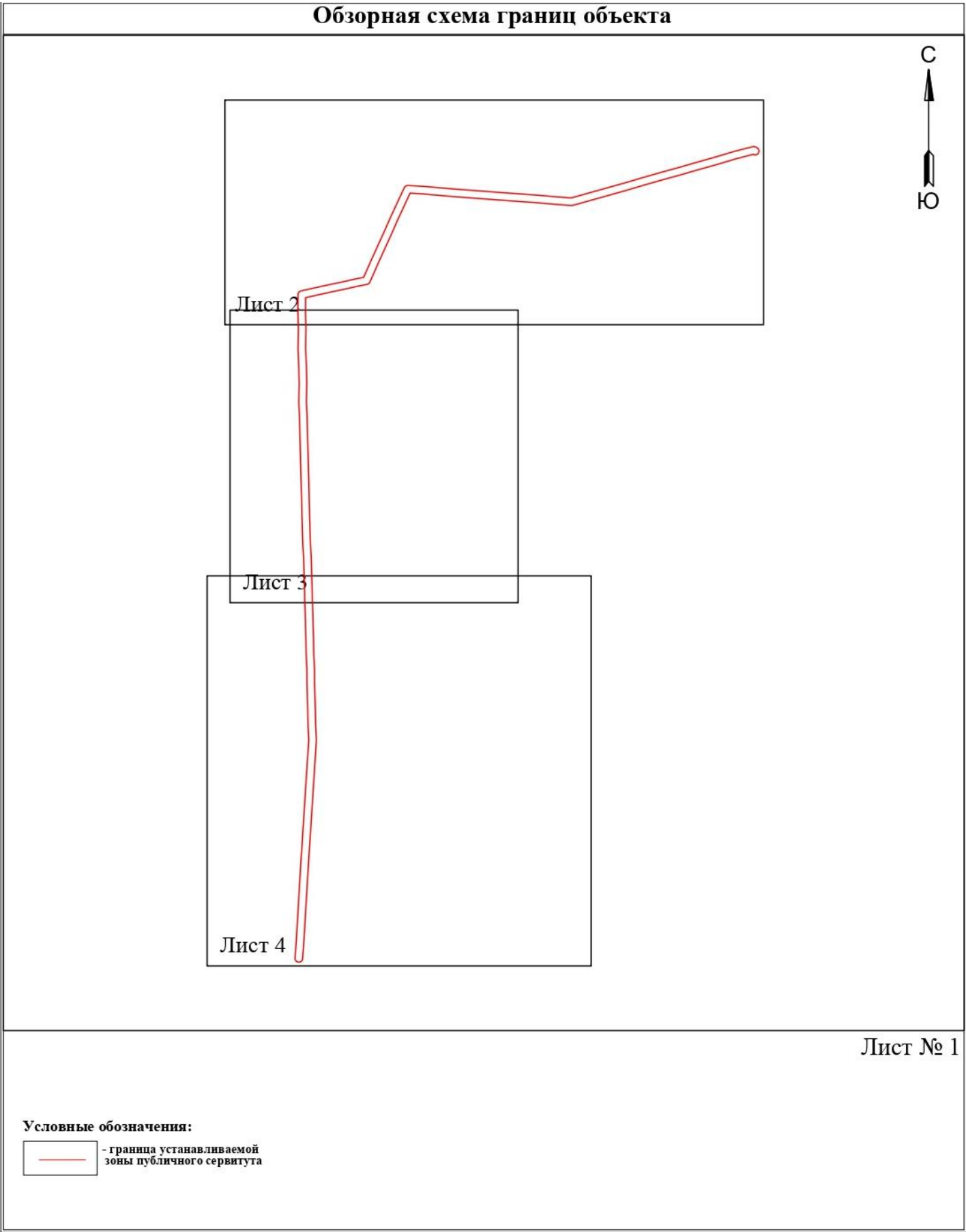

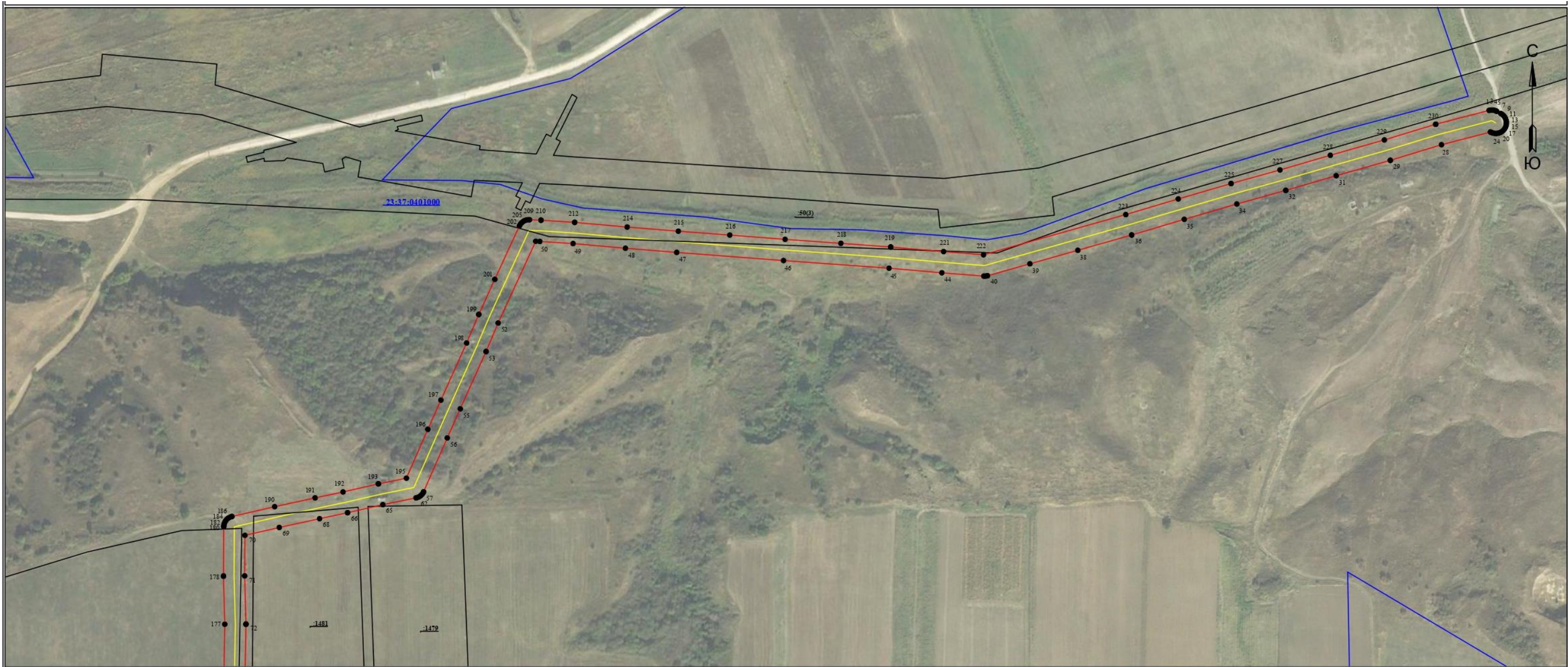

**Используемые условные знаки и обозначения:**

Масштаб 1:4000

- 1 - обозначение характерной точки границы устанавливаемой зоны публичного сервитута
- границы земельных участков, попадающих в зону публичного сервитута
- граница кадастрового квартала
- 23:37:0401000 - номер кадастрового квартала
- граница устанавливаемой зоны публичного сервитута
- ось линии
- :1481 - кадастровый номер ЗУ





**Используемые условные знаки и обозначения:**

**Масштаб 1:3000**

- 1** - обозначение характерной точки границы устанавливаемой зоны публичного сервитута
- - границы земельных участков, попадающих в зону публичного сервитута
- - граница кадастрового квартала
- 23:37:0401000** - номер кадастрового квартала
- - граница устанавливаемой зоны публичного сервитута
- - ось линии
- :119** - кадастровый номер ЗУ









Лист № 4

**Используемые условные знаки и обозначения:**

**Масштаб 1:4000**

- |   |   |
|---|---|
| <b>•1</b>   | - обозначение характерной точки границы устанавливаемой зоны публичного сервитута |
|  | - границы земельных участков, попадающих в зону публичного сервитута              |
|  | - граница кадастрового квартала   |
| <b>23:37:0402001</b>  | - номер кадастрового квартала   |
|  | - граница устанавливаемой зоны публичного сервитута                               |
|  | - ось линии   |
| <b>:1722</b>  | - кадастровый номер ЗУ  |

-  - граница субъекта, населенного пункта
- село Джигинка*  
*Джигинского сельского округа*  
*муниципального образования* - наименование субъекта, населенного пункта  
*город-курорт Анапа Краснодарского края*

## Каталог координат границ публичного сервитута для размещения объекта ВЛ 10 кВ Рз7

Вершина	X	Y
1	490979,82	1251762,44
2	490980,13	1251764,19
3	490980,13	1251766,06
4	490979,80	1251767,89
5	490979,16	1251769,65
6	490978,90	1251770,11
7	490976,74	1251774,26
8	490976,04	1251775,40
9	490974,85	1251776,83
10	490973,42	1251778,03
11	490971,80	1251778,96
12	490970,05	1251779,60
13	490968,21	1251779,92
14	490966,35	1251779,92
15	490964,51	1251779,60
16	490962,76	1251778,96
17	490961,14	1251778,03
18	490959,71	1251776,83
19	490958,52	1251775,40
20	490957,58	1251773,79
21	490956,94	1251772,03
22	490956,62	1251770,20
23	490956,62	1251768,33
24	490956,94	1251766,49
25	490957,58	1251764,74
26	490957,85	1251764,28
27	490958,07	1251763,79
28	490945,28	1251714,47
29	490929,62	1251662,94
30	490929,58	1251662,75
31	490914,11	1251608,23
32	490899,36	1251557,42
33	490899,33	1251557,29
34	490885,64	1251507,98
35	490870,20	1251454,95
36	490854,49	1251401,94
37	490854,46	1251401,81
38	490839,10	1251347,54
39	490825,48	1251299,20
40	490813,48	1251256,36

41	490813,44	1251256,24
42	490813,12	1251254,40
43	490813,12	1251252,63
44	490816,46	1251210,37
45	490821,08	1251157,08
46	490828,76	1251050,62
47	490836,96	1250942,83
48	490841,15	1250891,09
49	490845,85	1250838,26
50	490848,00	1250804,75
51	490848,19	1250800,59
52	490765,93	1250762,71
53	490737,36	1250750,54
54	490737,15	1250750,43
55	490679,66	1250724,45
56	490650,36	1250711,34
57	490596,19	1250687,48
58	490595,98	1250687,38
59	490594,37	1250686,45
60	490592,94	1250685,25
61	490591,74	1250683,82
62	490590,81	1250682,21
63	490590,17	1250680,46
64	490590,05	1250679,80
65	490583,24	1250646,35
66	490575,11	1250610,86
67	490575,11	1250610,67
68	490569,13	1250582,51
69	490560,28	1250541,85
70	490552,39	1250507,17
71	490511,57	1250506,93
72	490463,29	1250508,25
73	490462,80	1250508,21
74	490409,40	1250507,27
75	490360,64	1250509,42
76	490360,41	1250509,39
77	490308,53	1250510,61
78	490308,05	1250510,57
79	490257,39	1250509,47
80	490210,86	1250511,67
81	490210,60	1250511,64

82	490152,55	1250513,01
83	490109,72	1250514,24
84	490064,28	1250515,24
85	490026,07	1250516,34
86	489982,45	1250517,39
87	489939,50	1250518,20
88	489897,68	1250519,50
89	489854,88	1250520,73
90	489819,00	1250522,94
91	489818,65	1250522,92
92	489733,01	1250525,46
93	489732,85	1250525,42
94	489694,69	1250526,05
95	489658,51	1250527,60
96	489658,27	1250527,56
97	489623,53	1250528,29
98	489582,96	1250529,61
99	489582,77	1250529,58
100	489543,44	1250530,18
101	489499,38	1250532,34
102	489498,89	1250532,31
103	489462,07	1250532,47
104	489387,04	1250534,62
105	489386,90	1250534,58
106	489343,44	1250535,34
107	489300,61	1250537,61
108	489299,35	1250537,58
109	489254,79	1250534,73
110	489006,41	1250518,92
111	488946,99	1250515,14
112	488737,42	1250502,77
113	488737,30	1250502,75
114	488681,24	1250498,91
115	488681,04	1250498,90
116	488679,20	1250498,58
117	488677,45	1250497,94
118	488675,83	1250497,00
119	488674,40	1250495,81
120	488673,21	1250494,38
121	488672,27	1250492,76
122	488671,63	1250491,01
123	488671,31	1250489,17
124	488671,31	1250487,31

125	488671,63	1250485,47
126	488672,27	1250483,72
127	488673,21	1250482,10
128	488674,40	1250480,67
129	488675,83	1250479,48
130	488677,45	1250478,54
131	488679,20	1250477,90
132	488681,04	1250477,58
133	488682,70	1250477,58
134	488738,70	1250481,41
135	488795,93	1250484,70
136	488850,98	1250487,96
137	488948,29	1250493,78
138	489056,94	1250500,60
139	489106,36	1250503,68
140	489165,19	1250507,44
141	489215,55	1250510,70
142	489300,10	1250516,20
143	489342,50	1250513,96
144	489342,89	1250513,98
145	489386,48	1250513,22
146	489428,37	1250511,99
147	489461,61	1250511,07
148	489461,87	1250511,11
149	489498,58	1250510,95
150	489542,58	1250508,80
151	489542,95	1250508,83
152	489582,36	1250508,22
153	489622,90	1250506,89
154	489623,04	1250506,93
155	489657,73	1250506,21
156	489693,92	1250504,67
157	489694,21	1250504,70
158	489732,44	1250504,06
159	489776,12	1250502,75
160	489817,87	1250501,57
161	489853,74	1250499,36
162	489854,09	1250499,38
163	489938,90	1250496,81
164	489939,03	1250496,85
165	489981,96	1250495,99
166	490025,48	1250494,95
167	490063,70	1250493,85



168	490109,14	1250492,85
169	490151,97	1250491,62
170	490209,98	1250490,29
171	490256,75	1250488,07
172	490257,50	1250488,10
173	490308,29	1250489,21
174	490359,81	1250488,04
175	490408,79	1250485,88
176	490409,46	1250485,91
177	490462,95	1250486,85
178	490511,16	1250485,53
179	490511,52	1250485,57
180	490561,00	1250485,82
181	490561,87	1250485,86
182	490563,71	1250486,18
183	490565,46	1250486,82
184	490567,07	1250487,76
185	490568,50	1250488,95
186	490569,70	1250490,38
187	490570,63	1250492,00
188	490571,27	1250493,75
189	490571,34	1250494,15
190	490581,16	1250537,15
191	490590,05	1250577,99
192	490595,99	1250606,18
193	490604,13	1250641,71
194	490604,15	1250641,98
195	490609,89	1250670,13
196	490659,02	1250691,77
197	490688,42	1250704,92
198	490745,85	1250730,89
199	490774,45	1250743,08
200	490774,72	1250743,20
201	490809,88	1250759,33

202	490863,70	1250784,18
203	490865,35	1250785,13
204	490866,78	1250786,33
205	490867,98	1250787,76
206	490868,91	1250789,37
207	490869,55	1250791,12
208	490869,87	1250792,96
209	490869,87	1250794,39
210	490869,37	1250805,84
211	490869,34	1250806,02
212	490867,20	1250839,76
213	490867,18	1250840,01
214	490862,48	1250892,86
215	490858,30	1250944,46
216	490854,41	1250996,36
217	490850,10	1251052,17
218	490846,09	1251108,46
219	490842,42	1251158,72
220	490842,40	1251158,86
221	490837,79	1251212,10
222	490834,60	1251252,42
223	490875,02	1251395,93
224	490890,73	1251448,89
225	490906,21	1251502,07
226	490906,24	1251502,20
227	490919,93	1251551,51
228	490934,67	1251602,30
229	490950,13	1251656,81
230	490965,82	1251708,46
231	490965,92	1251708,80
1	490979,82	1251762,44
Площадь зоны публичного сервитута 71 997 кв. м»		

Начальник управления архитектуры  
и градостроительства администрации  
муниципального образования  
город-курорт Анапа

Я.В. Хандошко