

УТВЕРЖДЕНЫ
постановлением администрации
муниципального образования
город-курорт Анапа
от _____ № _____

«Приложение 2
к постановлению администрации
муниципального образования
город-курорт Анапа
от 30 декабря 2020 г. № 2800
(в редакции постановления
администрации муниципального
образования город-курорт Анапа
от _____ № _____)

ГРАНИЦЫ ПУБЛИЧНОГО СЕРВИТУТА

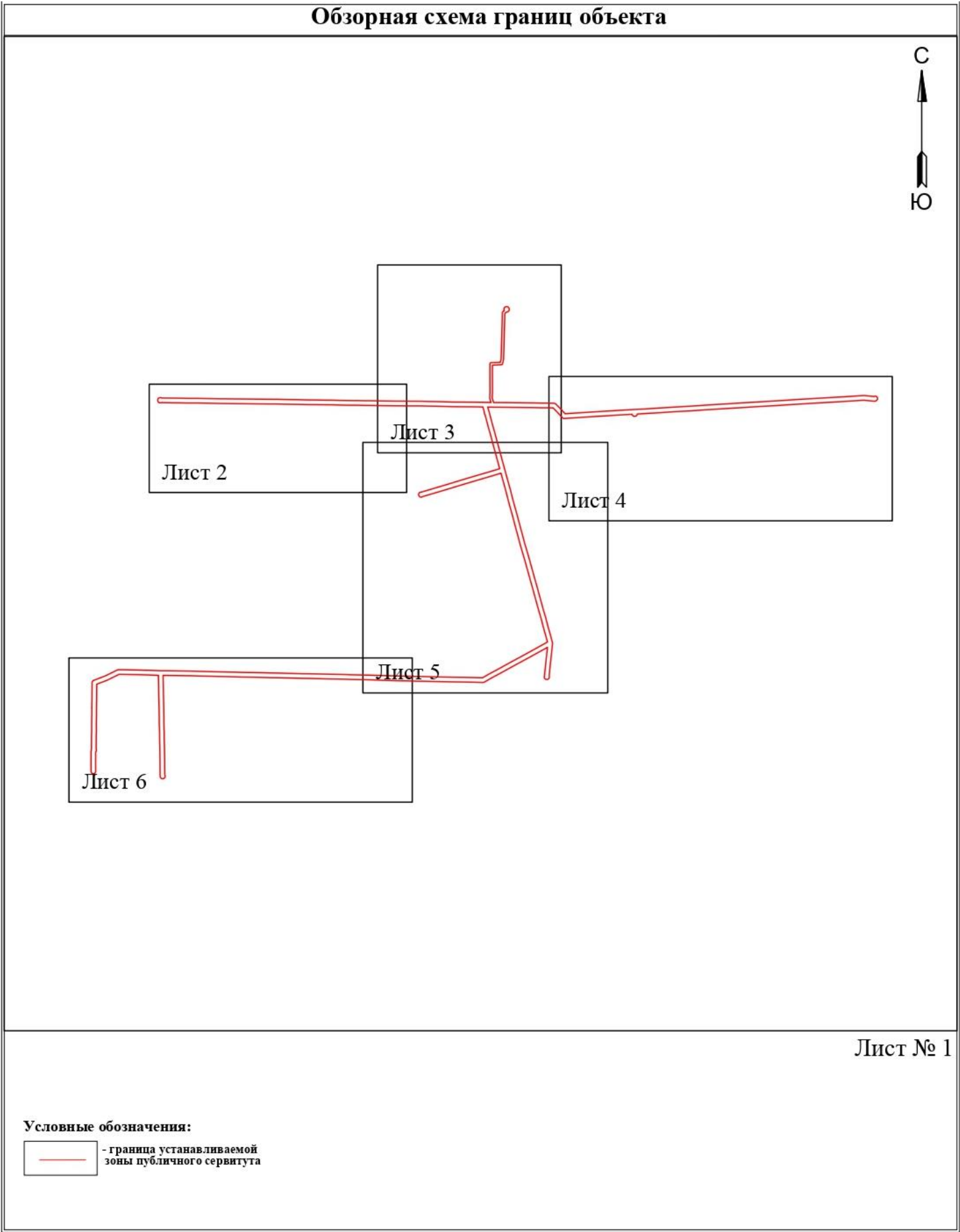



Лист № 2

Используемые условные знаки и обозначения:

Масштаб 1:3000

- 1** - обозначение характерной точки границы устанавливаемой зоны публичного сервитута
- границы земельных участков, попадающих в зону публичного сервитута
- граница кадастрового квартала
- 23:37:0502014** - номер кадастрового квартала
- граница устанавливаемой зоны публичного сервитута
- ось линии
- :2549** - кадастровый номер ЗУ

- граница субъекта, населенного пункта
- наименование субъекта, населенного пункта

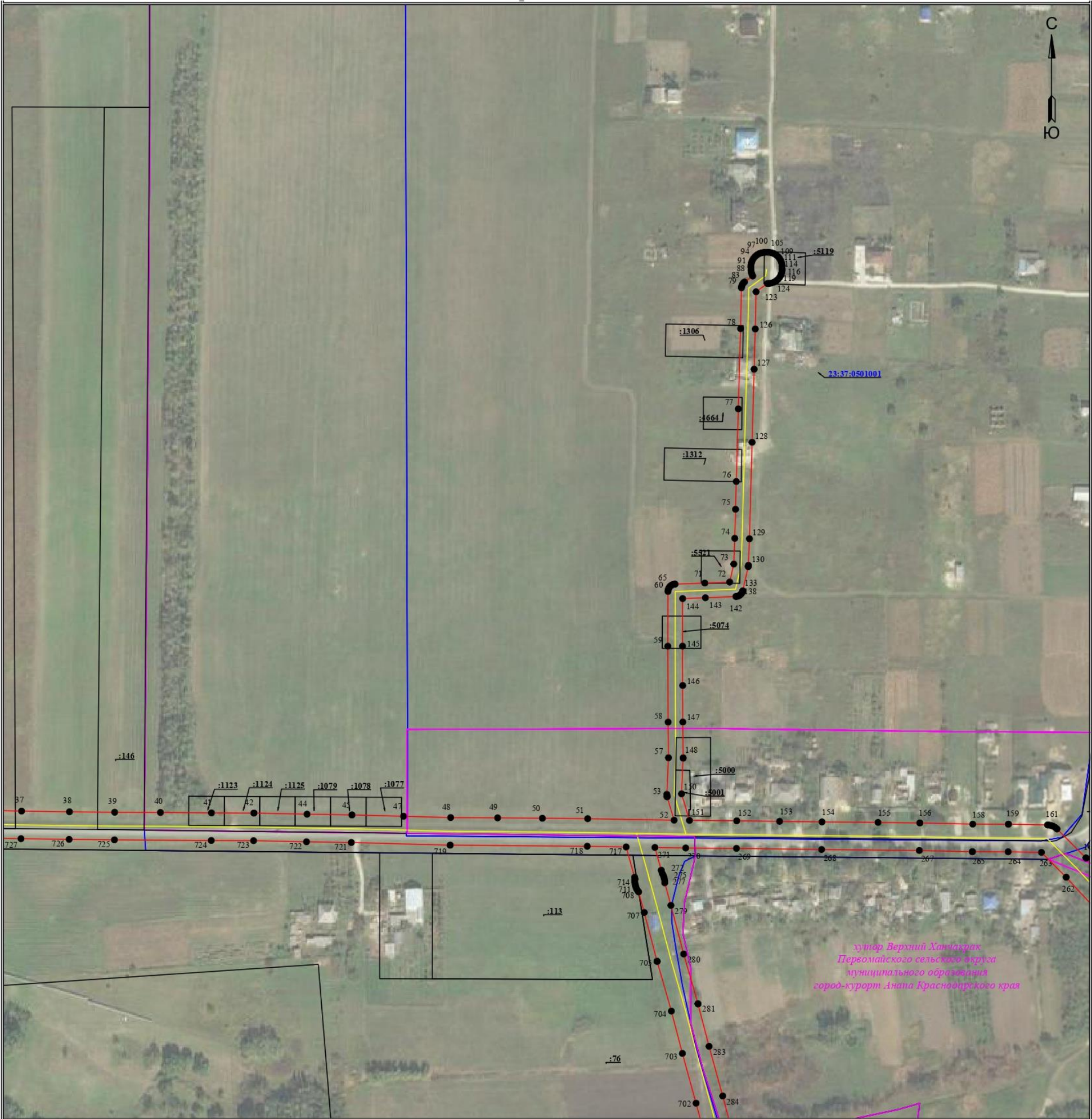

Используемые условные знаки и обозначения:

- 1 - обозначение характерной точки границы устанавливаемой зоны публичного сервитута
- - границы земельных участков, попадающих в зону публичного сервитута
- - граница кадастрового квартала
- 23:37:0502014 - номер кадастрового квартала
- - граница устанавливаемой зоны публичного сервитута
- - ось линии
- :2549 - кадастровый номер ЗУ

Масштаб 1:3000

- - граница субъекта, населенного пункта
- хутор Верхний Ханчакрак
Первомайского сельского округа
муниципального образования
город-курорт Анапа Краснодарского края - наименование субъекта, населенного пункта

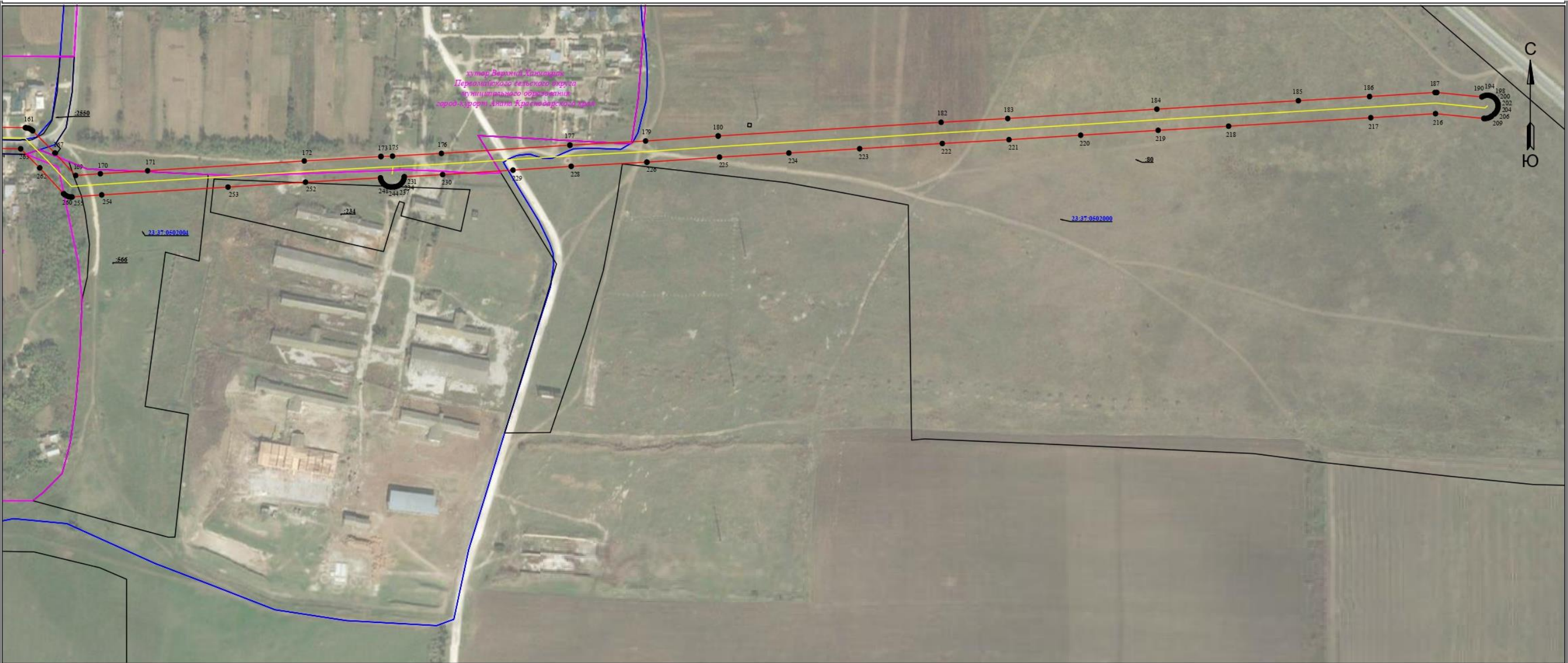

Используемые условные знаки и обозначения:

Масштаб 1:4000

- 1** - обозначение характерной точки границы устанавливаемой зоны публичного сервитута
- - границы земельных участков, попадающих в зону публичного сервитута
- - граница кадастрового квартала
- 23:37:0502014** - номер кадастрового квартала
- - граница устанавливаемой зоны публичного сервитута
- - ось линии
- :2549** - кадастровый номер ЗУ

- - граница субъекта, населенного пункта
- хутор Верхний Ханчакрак**
Первомайского сельского округа
муниципального образования
город-курорт Анапа Краснодарского края - наименование субъекта, населенного пункта

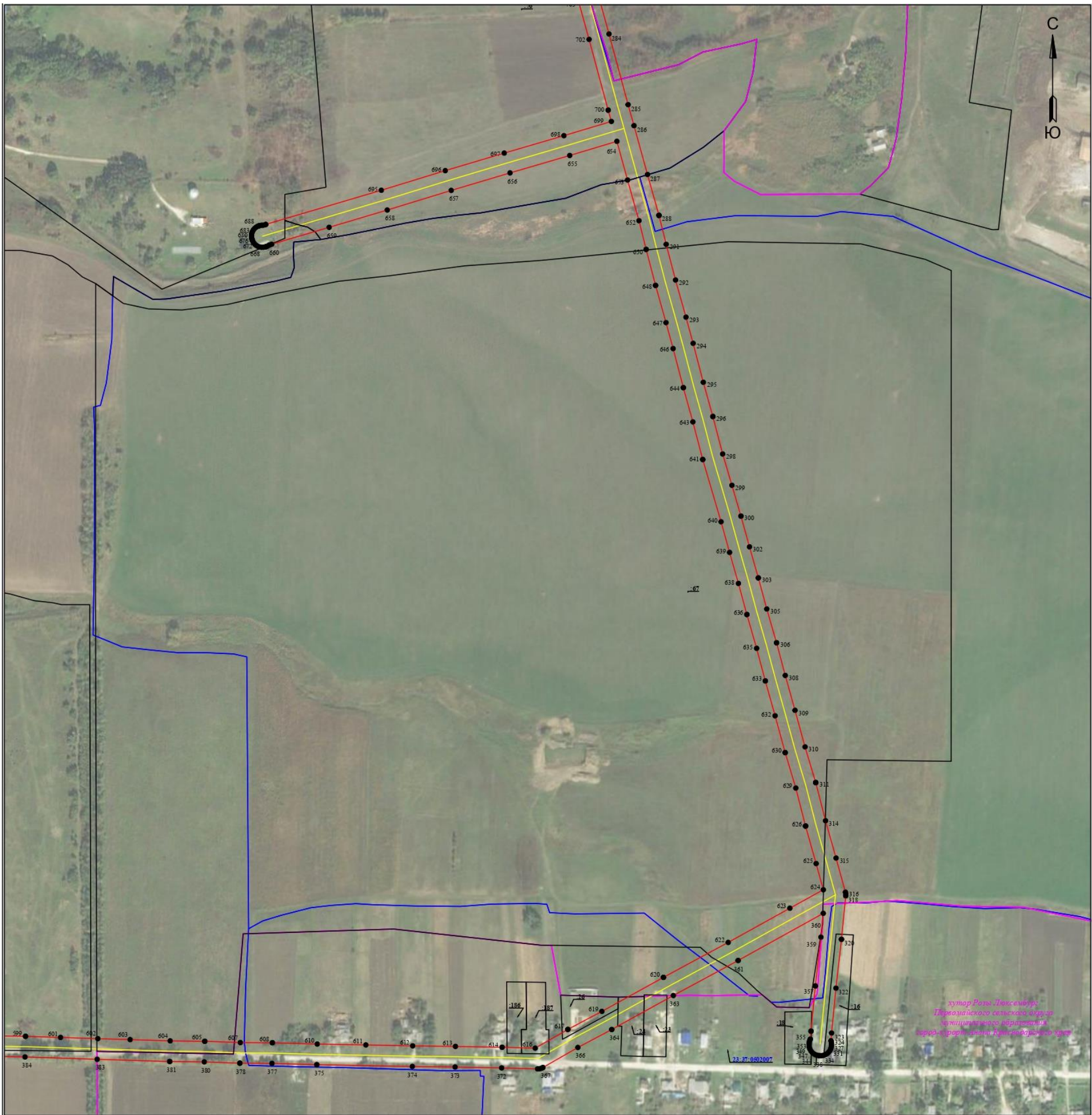

Используемые условные знаки и обозначения:

Масштаб 1:4000

Лист № 5





- 1 - обозначение характерной точки границы устанавливаемой зоны публичного сервитута
- границы земельных участков, попадающих в зону публичного сервитута
- граница кадастрового квартала
- 23:37:0502014 - номер кадастрового квартала
- граница устанавливаемой зоны публичного сервитута
- ось линии
- :2549 - кадастровый номер ЗУ

- граница субъекта, населенного пункта
- хутор Розы Люксембург
Первомайского сельского округа
муниципального образования
город-курорт Анапа Краснодарского края
- наименование субъекта, населенного пункта



Тист № 6

Используемые условные знаки и обозначения:

•1	- обозначение характерной точки границы устанавливаемой зоны публичного сервитута
	- границы земельных участков, попадающих в зону публичного сервитута
	- граница кадастрового квартала
3:37:0502014 - номер кадастрового квартала	
	- граница устанавливаемой зоны публичного сервитута
	- ось линии
:2549	- кадастровый номер ЗУ

Масштаб 1:4000

 - граница субъекта, населенного пункта

хутор Черный
Первомайского сельского округа
муниципального образования - наименование субъекта, населенного пункта
город-курорт Анапа Краснодарского края

**Каталог координат границ публичного сервитута для размещения объекта
ВЛ 10 кВ Пм5**

Вершина	X	Y
1	485449,80	1252944,31
2	485449,48	1252970,26
3	485449,18	1252992,24
4	485448,99	1253022,70
5	485449,03	1253022,88
6	485448,13	1253063,94
7	485448,07	1253103,17
8	485448,11	1253103,27
9	485447,72	1253137,19
10	485447,76	1253137,33
11	485446,88	1253175,21
12	485446,25	1253211,81
13	485445,85	1253248,28
14	485445,33	1253286,06
15	485445,06	1253322,81
16	485444,56	1253360,28
17	485444,34	1253392,86
18	485443,83	1253433,50
19	485443,75	1253467,98
20	485443,79	1253468,23
21	485442,93	1253504,13
22	485442,40	1253540,27
23	485441,78	1253576,65
24	485441,81	1253576,79
25	485440,76	1253612,71
26	485440,52	1253652,38
27	485440,07	1253688,52
28	485439,78	1253727,67
29	485439,82	1253727,89
30	485438,86	1253762,85
31	485438,17	1253800,15
32	485437,98	1253835,82
33	485438,02	1253835,95
34	485437,40	1253874,44
35	485437,18	1253910,92
36	485437,22	1253911,11
37	485436,32	1253949,43
38	485435,80	1253986,61
39	485435,45	1254021,68
40	485435,27	1254057,20
41	485434,94	1254096,80
42	485434,76	1254129,66

43	485434,79	1254129,83
44	485433,95	1254170,97
45	485433,35	1254205,74
46	485433,39	1254205,85
47	485432,34	1254245,91
48	485431,32	1254282,42
49	485431,08	1254318,88
50	485430,79	1254353,62
51	485430,46	1254388,78
52	485429,29	1254455,85
53	485447,39	1254450,43
54	485447,54	1254450,38
55	485448,52	1254450,21
56	485449,28	1254450,21
57	485477,68	1254451,49
58	485505,28	1254451,22
59	485564,13	1254450,97
60	485606,58	1254451,11
61	485607,06	1254451,13
62	485608,04	1254451,30
63	485608,97	1254451,64
64	485609,83	1254452,14
65	485610,59	1254452,78
66	485611,23	1254453,54
67	485611,73	1254454,40
68	485612,07	1254455,33
69	485612,24	1254456,31
70	485612,24	1254456,61
71	485613,08	1254479,68
72	485613,88	1254498,98
73	485627,81	1254502,17
74	485647,76	1254502,92
75	485670,26	1254503,52
76	485691,80	1254504,11
77	485748,09	1254505,69
78	485810,26	1254507,45
79	485841,94	1254508,11
80	485842,32	1254508,13
81	485843,30	1254508,30
82	485844,23	1254508,64
83	485845,09	1254509,14
84	485845,85	1254509,78
85	485846,43	1254510,47

86	485851,07	1254516,86
87	485851,53	1254516,59
88	485853,33	1254515,93
89	485855,22	1254515,60
90	485855,85	1254515,60
91	485858,09	1254515,50
92	485859,38	1254515,53
93	485861,26	1254515,87
94	485863,07	1254516,52
95	485864,73	1254517,48
96	485866,19	1254518,71
97	485867,43	1254520,18
98	485868,39	1254521,84
99	485869,04	1254523,65
100	485869,37	1254525,53
101	485869,37	1254526,16
102	485869,48	1254528,28
103	485869,44	1254529,57
104	485869,11	1254531,46
105	485868,45	1254533,26
106	485867,49	1254534,92
107	485866,26	1254536,39
108	485864,79	1254537,62
109	485863,13	1254538,58
110	485861,33	1254539,24
111	485859,44	1254539,57
112	485858,81	1254539,57
113	485856,57	1254539,67
114	485855,28	1254539,64
115	485853,40	1254539,30
116	485851,59	1254538,65
117	485849,93	1254537,69
118	485848,47	1254536,46
119	485847,23	1254534,99
120	485846,27	1254533,33
121	485845,62	1254531,52
122	485845,29	1254529,64
123	485845,29	1254529,01
124	485845,23	1254528,23
125	485838,87	1254519,45
126	485810,00	1254518,85
127	485778,86	1254517,97
128	485722,20	1254516,38
129	485647,43	1254514,32
130	485626,85	1254513,55
131	485626,56	1254513,53

132	485625,79	1254513,39
133	485607,09	1254509,13
134	485606,88	1254509,08
135	485605,95	1254508,74
136	485605,09	1254508,24
137	485604,33	1254507,60
138	485603,69	1254506,84
139	485603,19	1254505,98
140	485602,85	1254505,05
141	485602,68	1254504,07
142	485602,68	1254503,81
143	485601,68	1254480,14
144	485601,06	1254462,49
145	485564,17	1254462,37
146	485533,69	1254462,54
147	485505,38	1254462,62
148	485477,64	1254462,89
149	485477,32	1254462,87
150	485449,73	1254461,63
151	485429,11	1254467,80
152	485428,82	1254504,48
153	485428,43	1254537,72
154	485427,95	1254570,63
155	485427,55	1254614,10
156	485427,16	1254646,49
157	485427,19	1254646,62
158	485426,22	1254687,61
159	485426,16	1254715,23
160	485426,20	1254715,42
161	485425,59	1254745,66
162	485425,59	1254746,39
163	485425,26	1254748,23
164	485424,62	1254749,98
165	485423,69	1254751,60
166	485422,49	1254753,03
167	485400,07	1254775,43
168	485399,78	1254775,71
169	485377,46	1254796,37
170	485379,22	1254821,22
171	485382,19	1254868,92
172	485392,09	1255026,87
173	485396,51	1255104,06
174	485396,54	1255104,29
175	485396,96	1255115,85
176	485399,71	1255165,16
177	485408,00	1255294,68

178	485408,03	1255294,79
179	485412,23	1255371,02
180	485417,26	1255444,16
181	485417,28	1255444,26
182	485431,06	1255669,00
183	485434,91	1255736,20
184	485444,33	1255886,60
185	485452,83	1256029,25
186	485457,03	1256101,04
187	485461,16	1256167,09
188	485461,16	1256168,69
189	485461,15	1256168,82
190	485456,64	1256214,26
191	485457,35	1256215,49
192	485457,99	1256217,24
193	485458,31	1256219,08
194	485458,31	1256220,94
195	485457,99	1256222,78
196	485457,35	1256224,53
197	485456,42	1256226,15
198	485455,22	1256227,58
199	485453,79	1256228,77
200	485452,18	1256229,71
201	485450,42	1256230,35
202	485448,59	1256230,67
203	485446,72	1256230,67
204	485444,88	1256230,35
205	485443,13	1256229,71
206	485441,52	1256228,77
207	485440,09	1256227,58
208	485439,30	1256226,69
209	485437,25	1256224,07
210	485436,81	1256223,55
211	485435,88	1256221,93
212	485435,24	1256220,18
213	485434,91	1256218,34
214	485434,91	1256216,48
215	485434,93	1256216,35
216	485439,77	1256167,57
217	485435,67	1256102,31
218	485427,15	1255958,92
219	485422,97	1255887,88
220	485418,05	1255809,76
221	485413,55	1255737,45
222	485409,70	1255670,26
223	485404,42	1255586,90

224	485400,07	1255515,55
225	485395,92	1255445,58
226	485390,89	1255372,42
227	485390,86	1255372,28
228	485386,66	1255296,02
229	485382,81	1255237,34
230	485378,34	1255166,39
231	485376,19	1255127,77
232	485376,01	1255127,77
233	485374,12	1255127,43
234	485372,32	1255126,78
235	485370,66	1255125,82
236	485369,19	1255124,59
237	485367,96	1255123,12
238	485367,00	1255121,46
239	485366,34	1255119,65
240	485366,01	1255117,77
241	485365,99	1255117,49
242	485365,87	1255115,22
243	485365,87	1255113,58
244	485366,20	1255111,69
245	485366,86	1255109,89
246	485367,82	1255108,23
247	485369,05	1255106,76
248	485370,52	1255105,53
249	485372,18	1255104,57
250	485373,98	1255103,91
251	485375,08	1255103,72
252	485370,72	1255028,13
253	485365,75	1254949,98
254	485357,86	1254822,60
255	485355,77	1254792,76
256	485355,77	1254791,07
257	485356,09	1254789,23
258	485356,73	1254787,48
259	485357,66	1254785,86
260	485358,86	1254784,43
261	485359,16	1254784,15
262	485385,09	1254760,14
263	485404,31	1254740,94
264	485404,80	1254715,11
265	485404,86	1254687,47
266	485404,82	1254687,22
267	485405,80	1254646,18
268	485406,56	1254570,35
269	485407,42	1254504,25

270	485407,73	1254464,86
271	485408,14	1254440,96
272	485390,49	1254445,92
273	485388,25	1254446,54
274	485386,97	1254447,28
275	485385,14	1254447,94
276	485383,91	1254448,26
277	485382,05	1254448,59
278	485380,74	1254448,59
279	485363,24	1254453,38
280	485325,55	1254463,30
281	485287,07	1254474,34
282	485286,82	1254474,43
283	485253,98	1254482,98
284	485215,51	1254493,55
285	485142,24	1254513,30
286	485120,47	1254519,41
287	485069,83	1254533,37
288	485027,60	1254545,19
289	485027,49	1254545,24
290	485027,30	1254545,29
291	484997,46	1254552,70
292	484960,47	1254562,38
293	484921,96	1254573,18
294	484894,84	1254580,57
295	484854,45	1254591,11
296	484819,05	1254600,96
297	484818,89	1254601,01
298	484780,13	1254611,13
299	484747,66	1254620,72
300	484715,78	1254630,03
301	484715,63	1254630,09
302	484683,86	1254638,89
303	484651,73	1254648,04
304	484651,60	1254648,09
305	484619,45	1254656,80
306	484584,50	1254666,84
307	484584,30	1254666,91
308	484550,54	1254675,91
309	484514,40	1254686,02
310	484476,47	1254696,37
311	484439,73	1254707,35
312	484439,44	1254707,46
313	484439,32	1254707,48
314	484399,98	1254717,57
315	484361,26	1254728,47

316	484325,90	1254738,17
317	484324,06	1254738,49
318	484322,20	1254738,49
319	484322,09	1254738,48
320	484277,11	1254734,09
321	484276,94	1254734,08
322	484226,38	1254728,35
323	484179,85	1254723,81
324	484171,93	1254723,19
325	484171,47	1254723,35
326	484169,58	1254723,69
327	484167,93	1254723,71
328	484166,70	1254723,61
329	484166,43	1254723,61
330	484164,54	1254723,28
331	484162,74	1254722,62
332	484161,08	1254721,66
333	484159,61	1254720,43
334	484158,38	1254718,96
335	484157,42	1254717,30
336	484156,77	1254715,50
337	484156,43	1254713,61
338	484156,41	1254711,96
339	484156,50	1254710,89
340	484156,50	1254710,62
341	484156,83	1254708,73
342	484157,49	1254706,93
343	484158,45	1254705,27
344	484159,68	1254703,80
345	484161,15	1254702,57
346	484162,81	1254701,61
347	484164,61	1254700,96
348	484166,50	1254700,62
349	484168,15	1254700,60
350	484169,38	1254700,70
351	484169,65	1254700,70
352	484171,54	1254701,03
353	484173,34	1254701,69
354	484173,63	1254701,85
355	484181,73	1254702,50
356	484181,84	1254702,51
357	484228,54	1254707,07
358	484228,71	1254707,08
359	484279,27	1254712,81
360	484303,92	1254715,21
361	484255,10	1254627,19

362	484255,01	1254627,10
363	484218,80	1254560,13
364	484183,58	1254496,45
365	484183,46	1254496,30
366	484164,90	1254461,31
367	484144,16	1254425,24
368	484143,70	1254424,44
369	484143,07	1254422,68
370	484142,74	1254420,85
371	484142,71	1254419,62
372	484143,73	1254382,44
373	484144,59	1254334,27
374	484145,19	1254290,06
375	484147,09	1254191,22
376	484147,05	1254191,10
377	484148,40	1254144,82
378	484148,65	1254111,76
379	484148,61	1254111,44
380	484149,95	1254074,74
381	484150,39	1254039,13
382	484150,35	1254038,91
383	484152,64	1253963,95
384	484155,08	1253889,28
385	484155,70	1253854,68
386	484156,57	1253817,22
387	484157,64	1253781,11
388	484158,45	1253740,29
389	484159,33	1253699,52
390	484160,23	1253663,74
391	484160,97	1253627,66
392	484161,55	1253592,58
393	484163,36	1253518,28
394	484164,14	1253479,46
395	484164,75	1253444,95
396	484164,71	1253444,84
397	484166,45	1253377,99
398	484167,61	1253312,81
399	484167,57	1253312,68
400	484169,35	1253248,41
401	484170,71	1253178,83
402	484171,46	1253145,74
403	484172,28	1253113,17
404	484173,22	1253080,85
405	484173,69	1253045,51
406	484174,85	1252979,22
407	484174,99	1252950,52

408	484159,70	1252950,92
409	484130,36	1252951,56
410	484130,22	1252951,60
411	484094,47	1252951,98
412	484063,25	1252952,79
413	483994,57	1252954,09
414	483994,43	1252954,13
415	483955,33	1252954,40
416	483916,80	1252955,43
417	483916,61	1252955,47
418	483878,27	1252955,84
419	483845,80	1252956,85
420	483845,61	1252956,88
421	483780,16	1252957,82
422	483780,03	1252957,86
423	483751,73	1252957,92
424	483718,60	1252958,43
425	483717,61	1252958,56
426	483717,23	1252958,78
427	483715,56	1252959,40
428	483714,32	1252959,74
429	483714,20	1252959,78
430	483712,31	1252960,12
431	483710,39	1252960,12
432	483708,50	1252959,78
433	483706,70	1252959,13
434	483705,04	1252958,17
435	483703,57	1252956,94
436	483702,34	1252955,47
437	483701,38	1252953,81
438	483700,76	1252952,14
439	483700,55	1252951,37
440	483700,51	1252951,24
441	483700,17	1252949,35
442	483700,17	1252947,43
443	483700,51	1252945,54
444	483701,16	1252943,74
445	483702,12	1252942,08
446	483703,35	1252940,61
447	483704,82	1252939,38
448	483706,48	1252938,42
449	483708,15	1252937,80
450	483709,39	1252937,47
451	483709,52	1252937,42
452	483711,41	1252937,09
453	483713,33	1252937,09

454	483714,79	1252937,35
455	483716,49	1252937,16
456	483716,90	1252937,08
457	483717,67	1252937,04
458	483751,47	1252936,56
459	483751,61	1252936,52
460	483779,92	1252936,46
461	483845,20	1252935,49
462	483877,70	1252934,48
463	483877,94	1252934,44
464	483916,31	1252934,07
465	483954,85	1252933,04
466	483955,07	1252933,00
467	483994,22	1252932,74
468	484027,30	1252932,08
469	484062,80	1252931,39
470	484094,00	1252930,62
471	484094,16	1252930,58
472	484129,93	1252930,21
473	484175,42	1252929,10
474	484177,49	1252871,58
475	484178,31	1252838,48
476	484178,93	1252803,15
477	484179,86	1252748,39
478	484153,65	1252695,40
479	484153,53	1252695,19
480	484153,23	1252694,49
481	484134,70	1252646,15
482	484099,60	1252645,66
483	484066,41	1252645,40
484	484028,09	1252644,83
485	483993,19	1252644,65
486	483955,27	1252644,10
487	483918,41	1252644,11
488	483918,10	1252644,15
489	483896,39	1252643,54
490	483877,39	1252643,52
491	483877,14	1252643,56
492	483859,59	1252643,17
493	483836,00	1252643,17
494	483834,48	1252643,73
495	483832,59	1252644,06
496	483830,65	1252644,06
497	483829,30	1252643,93
498	483827,43	1252643,60
499	483825,63	1252642,95

500	483823,97	1252641,99
501	483823,09	1252641,25
502	483820,76	1252640,92
503	483800,22	1252641,13
504	483800,02	1252641,17
505	483777,74	1252641,02
506	483755,11	1252641,07
507	483734,27	1252641,26
508	483733,22	1252641,26
509	483731,38	1252640,94
510	483729,63	1252640,30
511	483728,01	1252639,36
512	483726,58	1252638,17
513	483725,39	1252636,74
514	483724,45	1252635,12
515	483723,81	1252633,37
516	483723,49	1252631,53
517	483723,49	1252629,67
518	483723,81	1252627,83
519	483724,45	1252626,08
520	483725,39	1252624,46
521	483726,58	1252623,03
522	483728,01	1252621,84
523	483729,63	1252620,90
524	483731,38	1252620,26
525	483733,22	1252619,94
526	483734,03	1252619,90
527	483755,02	1252619,67
528	483777,83	1252619,62
529	483800,06	1252619,77
530	483821,32	1252619,55
531	483822,38	1252619,55
532	483822,95	1252619,62
533	483831,11	1252620,77
534	483831,37	1252620,77
535	483832,73	1252620,90
536	483834,59	1252621,22
537	483834,76	1252621,29
538	483838,22	1252621,77
539	483859,71	1252621,81
540	483859,94	1252621,77
541	483877,49	1252622,16
542	483896,52	1252622,18
543	483896,83	1252622,15
544	483918,54	1252622,75
545	483955,33	1252622,74

546	483955,50	1252622,71
547	483993,45	1252623,25
548	484028,25	1252623,47
549	484028,36	1252623,43
550	484066,69	1252624,01
551	484099,86	1252624,26
552	484142,25	1252624,89
553	484143,03	1252624,89
554	484144,87	1252625,21
555	484146,62	1252625,85
556	484148,24	1252626,78
557	484149,67	1252627,98
558	484150,86	1252629,41
559	484151,80	1252631,02
560	484152,09	1252631,72
561	484173,04	1252686,37
562	484200,17	1252741,23
563	484200,30	1252741,44
564	484200,94	1252743,19
565	484201,26	1252745,03
566	484201,30	1252746,13
567	484200,88	1252773,54
568	484199,71	1252838,97
569	484198,84	1252872,17
570	484198,88	1252872,29
571	484196,45	1252939,76
572	484196,20	1252979,39
573	484196,24	1252979,51
574	484195,69	1253013,84
575	484195,09	1253045,89
576	484194,58	1253081,22
577	484194,61	1253081,39
578	484193,67	1253113,77
579	484192,11	1253179,30
580	484191,43	1253214,14
581	484190,75	1253248,95
582	484189,88	1253281,00
583	484188,97	1253313,22
584	484188,42	1253347,63
585	484187,85	1253378,49
586	484187,04	1253410,64
587	484186,11	1253445,36
588	484185,54	1253479,87
589	484184,75	1253518,77
590	484183,87	1253555,81
591	484182,95	1253593,06

592	484182,37	1253628,08
593	484181,62	1253664,26
594	484179,84	1253740,75
595	484178,99	1253781,59
596	484179,03	1253781,69
597	484177,96	1253817,81
598	484177,10	1253855,14
599	484176,43	1253889,75
600	484176,47	1253889,90
601	484175,31	1253926,04
602	484174,03	1253964,64
603	484173,05	1253998,08
604	484171,75	1254039,47
605	484171,31	1254075,11
606	484171,34	1254075,38
607	484170,01	1254112,05
608	484169,76	1254145,07
609	484169,80	1254145,32
610	484168,45	1254191,67
611	484167,53	1254241,96
612	484166,59	1254290,44
613	484165,99	1254334,63
614	484165,09	1254382,87
615	484165,13	1254382,97
616	484164,18	1254417,19
617	484183,50	1254450,81
618	484183,71	1254451,12
619	484202,32	1254486,18
620	484237,51	1254549,83
621	484237,60	1254549,91
622	484273,80	1254616,86
623	484309,26	1254680,66
624	484328,42	1254715,29
625	484355,56	1254707,84
626	484394,30	1254696,95
627	484394,43	1254696,90
628	484394,54	1254696,87
629	484433,80	1254686,81
630	484470,47	1254675,85
631	484470,71	1254675,76
632	484508,73	1254665,38
633	484544,84	1254655,29
634	484544,96	1254655,25
635	484578,68	1254646,26
636	484613,62	1254636,22
637	484613,78	1254636,16

638	484645,94	1254627,45
639	484678,11	1254618,28
640	484709,85	1254609,49
641	484774,24	1254590,58
642	484774,56	1254590,47
643	484813,39	1254580,33
644	484848,79	1254570,48
645	484848,96	1254570,42
646	484889,38	1254559,88
647	484916,29	1254552,55
648	484954,78	1254541,76
649	484954,96	1254541,70
650	484992,11	1254531,99
651	484992,24	1254531,95
652	485021,98	1254524,56
653	485064,12	1254512,74
654	485104,23	1254501,69
655	485089,58	1254452,91
656	485071,50	1254391,13
657	485053,35	1254330,28
658	485033,00	1254264,09
659	485015,09	1254203,98
660	484997,59	1254144,53
661	484996,83	1254142,09
662	484996,50	1254141,70
663	484995,54	1254140,04
664	484995,13	1254139,02
665	484994,99	1254138,52
666	484994,88	1254138,20
667	484994,72	1254137,75
668	484994,38	1254135,86
669	484994,38	1254133,95
670	484994,72	1254132,06
671	484995,37	1254130,26
672	484996,33	1254128,59
673	484997,56	1254127,13
674	484999,03	1254125,89
675	485000,69	1254124,93
676	485001,71	1254124,52
677	485002,56	1254124,27
678	485003,30	1254124,00
679	485005,19	1254123,66
680	485007,11	1254123,66
681	485009,00	1254124,00
682	485010,80	1254124,65
683	485012,46	1254125,61

684	485013,93	1254126,84
685	485015,16	1254128,31
686	485016,12	1254129,97
687	485016,53	1254130,99
688	485016,67	1254131,49
689	485016,78	1254131,81
690	485016,95	1254132,26
691	485017,28	1254134,15
692	485017,28	1254135,78
693	485018,03	1254138,29
694	485018,09	1254138,42
695	485053,49	1254257,94
696	485073,84	1254324,11
697	485092,03	1254385,09
698	485110,11	1254446,87
699	485124,85	1254495,95
700	485136,51	1254492,69
701	485136,62	1254492,65
702	485209,92	1254472,90
703	485248,52	1254462,29
704	485281,30	1254453,75
705	485319,76	1254442,71
706	485319,99	1254442,64
707	485357,74	1254432,70
708	485373,67	1254428,34
709	485374,52	1254427,63
710	485376,18	1254426,67
711	485378,00	1254426,01
712	485379,23	1254425,69
713	485381,10	1254425,36
714	485383,01	1254425,36
715	485383,81	1254425,50
716	485385,07	1254425,22
717	485408,52	1254418,62
718	485409,06	1254388,44
719	485409,96	1254282,17
720	485409,93	1254281,94
721	485412,00	1254205,35
722	485412,56	1254170,56
723	485413,40	1254129,48
724	485413,54	1254096,64
725	485414,05	1254021,49
726	485414,40	1253986,33
727	485414,93	1253948,98
728	485415,82	1253910,71
729	485416,04	1253874,28

730	485416,01	1253874,16
731	485416,62	1253835,67
732	485416,81	1253799,98
733	485416,77	1253799,83
734	485417,47	1253762,31
735	485418,42	1253727,42
736	485418,67	1253688,29
737	485419,12	1253652,15
738	485419,40	1253612,45
739	485419,36	1253612,20
740	485420,42	1253576,23
741	485421,57	1253503,77
742	485421,53	1253503,67
743	485422,40	1253467,83
744	485422,47	1253433,42
745	485422,43	1253433,30
746	485422,94	1253392,63
747	485423,16	1253360,03
748	485423,66	1253322,55
749	485423,94	1253285,81
750	485424,85	1253211,48
751	485425,48	1253174,74
752	485426,36	1253136,91
753	485426,71	1253103,11
754	485426,77	1253063,81
755	485426,73	1253063,58
756	485427,64	1253022,50
757	485427,78	1252992,00
758	485428,45	1252943,54
759	485428,45	1252942,74
760	485428,47	1252942,55
761	485428,53	1252941,95

762	485428,30	1 252941,32
763	485427,97	1 252939,43
764	485427,93	1 252938,85
765	485427,91	1 252937,16
766	485427,91	1 252935,82
767	485428,24	1 252933,93
768	485428,90	1 252932,13
769	485429,86	1 252930,47
770	485431,09	1 252929,00
771	485432,56	1 252927,77
772	485434,22	1 252926,81
773	485436,02	1 252926,16
774	485437,91	1 252925,82
775	485438,49	1 252925,79
776	485439,96	1 252925,77
777	485441,30	1 252925,77
778	485443,19	1 252926,10
779	485444,99	1 252926,76
780	485446,65	1 252927,72
781	485448,12	1 252928,95
782	485449,35	1 252930,42
783	485450,31	1 252932,08
784	485450,96	1 252933,88
785	485451,30	1 252935,77
786	485451,33	1 252936,35
787	485451,36	1 252938,04
788	485451,36	1 252939,38
789	485451,02	1 252941,26
790	485450,37	1 252943,07
791	485449,83	1 252943,99
1	485449,80	1 252944,31
Площадь зоны публичного сервитута 177 879 кв. м»		

Начальник управления архитектуры
и градостроительства администрации
муниципального образования
город-курорт Анапа



Я.В. Хандошко