

Приложение 2

УТВЕРЖДЕНЫ
постановлением администрации
муниципального образования
город-курорт Анапа
от _____ № _____

«Приложение 2
к постановлению администрации
муниципального образования
город-курорт Анапа
от 28 декабря 2020 г. № 2758
(в редакции постановления
администрации муниципального
образования город-курорт Анапа
от _____ № _____)

ГРАНИЦЫ ПУБЛИЧНОГО СЕРВИТУТА

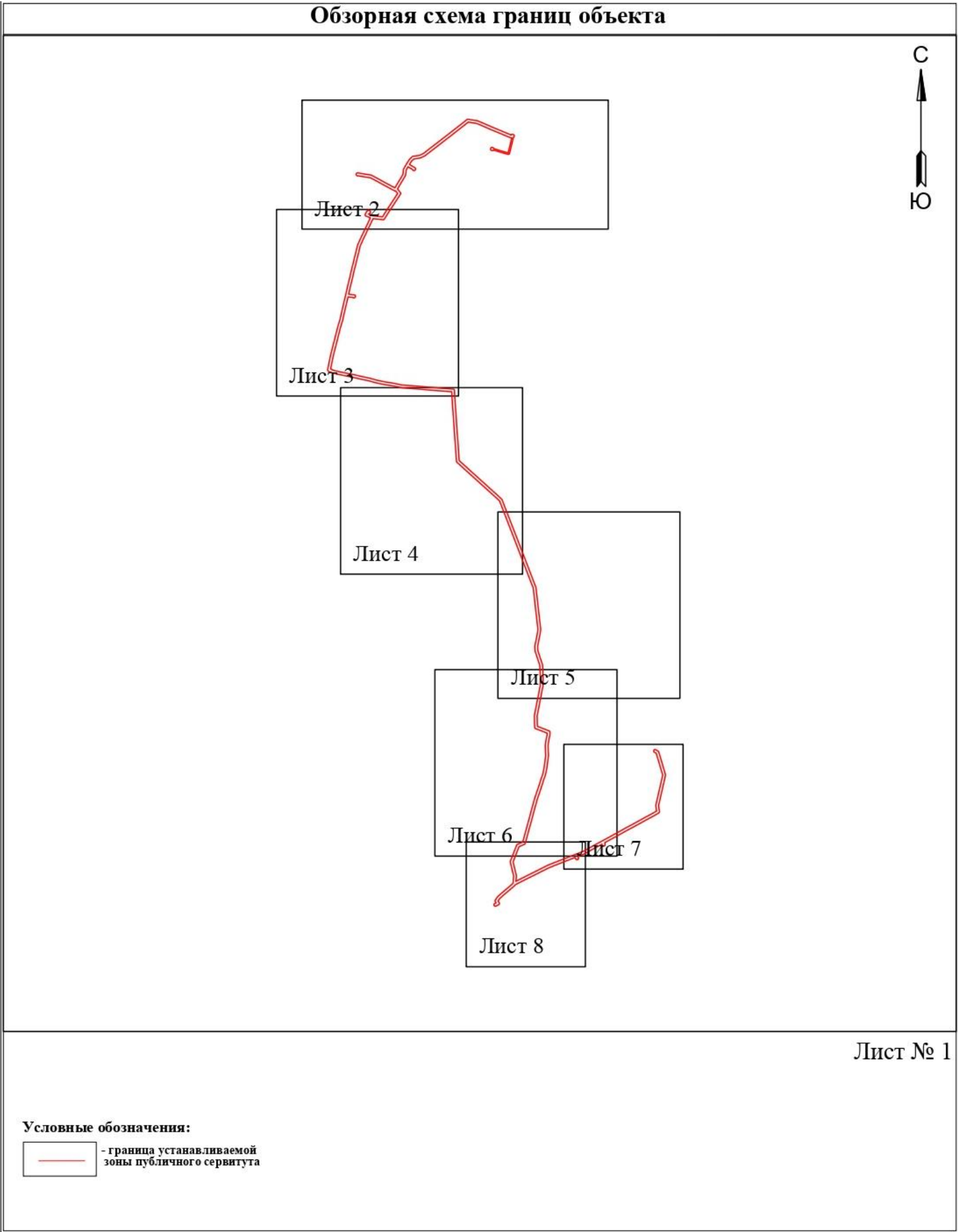

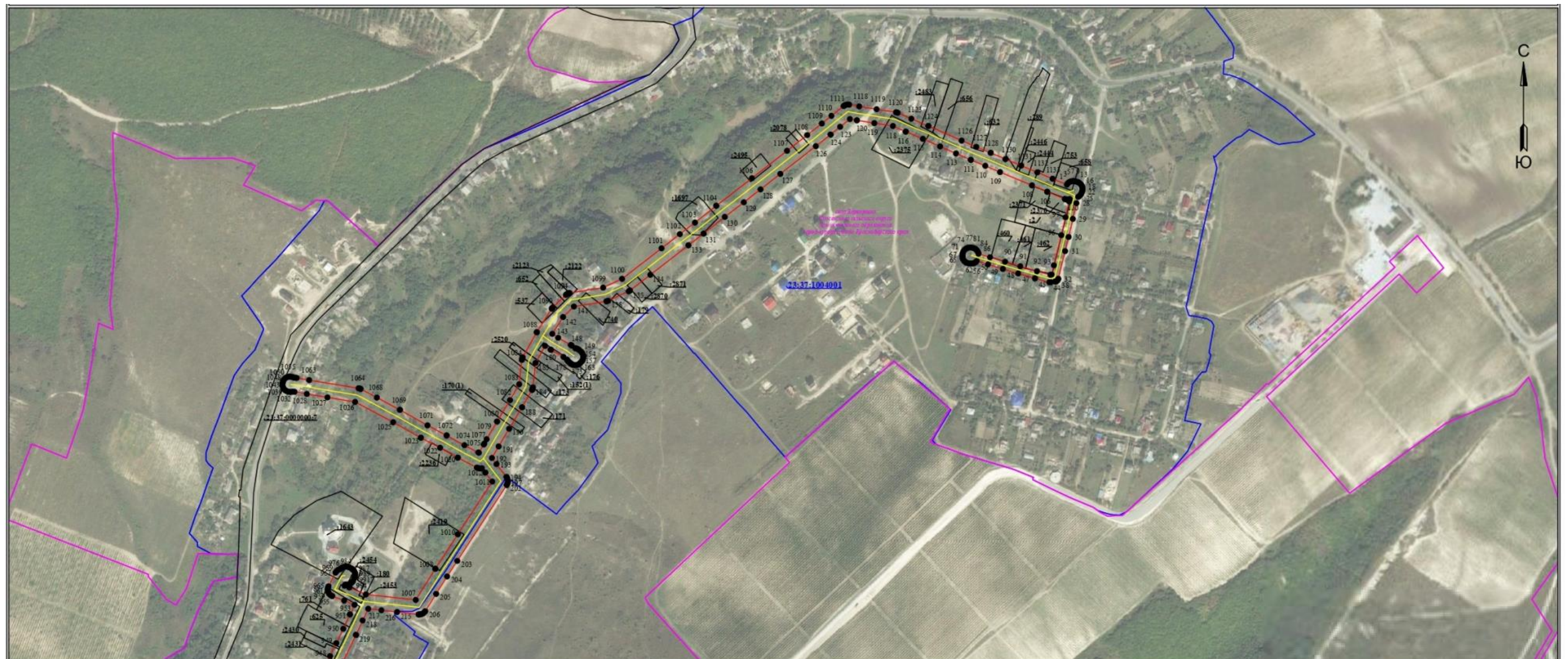

Лист № 2

Используемые условные знаки и обозначения:

•1	- обозначение характерной точки границы устанавливаемой зоны публичного сервитута
—	- границы земельных участков, попадающих в зону публичного сервитута
—	- граница кадастрового квартала

23:37:1004001 - номер кадастрового квартала

— - граница устанавливаемой зоны публичного сервитута
— - ось линии
:962 - кадастровый номер ЗУ

Масштаб 1:6000

 - граница субъекта, населенного пункта

село Варваровка
Сутяжского сельского округа
муниципального образования
город-курорт Анапа Краснодарского края



Используемые условные знаки и обозначения:

- 1** - обозначение характерной точки границы устанавливаемой зоны публичного сервитута
- - границы земельных участков, попадающих в зону публичного сервитута
- - граница кадастрового квартала
- 23:37:1005001** - номер кадастрового квартала
- - граница устанавливаемой зоны публичного сервитута
- - ось линии
- :962** - кадастровый номер ЗУ

Масштаб 1:5000

- - граница субъекта, населенного пункта
- село Варваровка*
Супсехского сельского округа
муниципального образования
город-курорт Анапа Краснодарского края - наименование субъекта, населенного пункта



Лист № 4

Используемые условные знаки и обозначения:

- 1** - обозначение характерной точки границы устанавливаемой зоны публичного сервитута
- - границы земельных участков, попадающих в зону публичного сервитута
- - граница кадастрового квартала
- 23:37:1005001** - номер кадастрового квартала
- - граница устанавливаемой зоны публичного сервитута
- - ось линии
- :962** - кадастровый номер ЗУ

Масштаб 1:5000

- - граница субъекта, населенного пункта
- село Варваровка**
Сушехского сельского округа
муниципального образования
город-курорт Анапа Краснодарского края - наименование субъекта, населенного пункта



Используемые условные знаки и обозначения:

- 1** - обозначение характерной точки границы устанавливаемой зоны публичного сервитута
- - границы земельных участков, попадающих в зону публичного сервитута
- - граница кадастрового квартала
- 23:37:1005001** - номер кадастрового квартала
- - граница устанавливаемой зоны публичного сервитута
- - ось линии
- :962** - кадастровый номер ЗУ

Масштаб 1:5000

- - граница субъекта, населенного пункта
- село Цибанобалка**
Приморского сельского округа
муниципального образования - наименование субъекта, населенного пункта
город-курорт Анапа Краснодарского края



Лист № 6

Используемые условные знаки и обозначения:

Масштаб 1:5000

- 1** - обозначение характерной точки границы устанавливаемой зоны публичного сервитута
- - границы земельных участков, попадающих в зону публичного сервитута
- - граница кадастрового квартала
- 23:37:1005001** - номер кадастрового квартала
- - граница устанавливаемой зоны публичного сервитута
- - ось линии
- :962** - кадастровый номер ЗУ

- - граница субъекта, населенного пункта
- село Цибанобалка**
Приморского сельского округа
муниципального образования
город-курорт Анапа Краснодарского края - наименование субъекта, населенного пункта

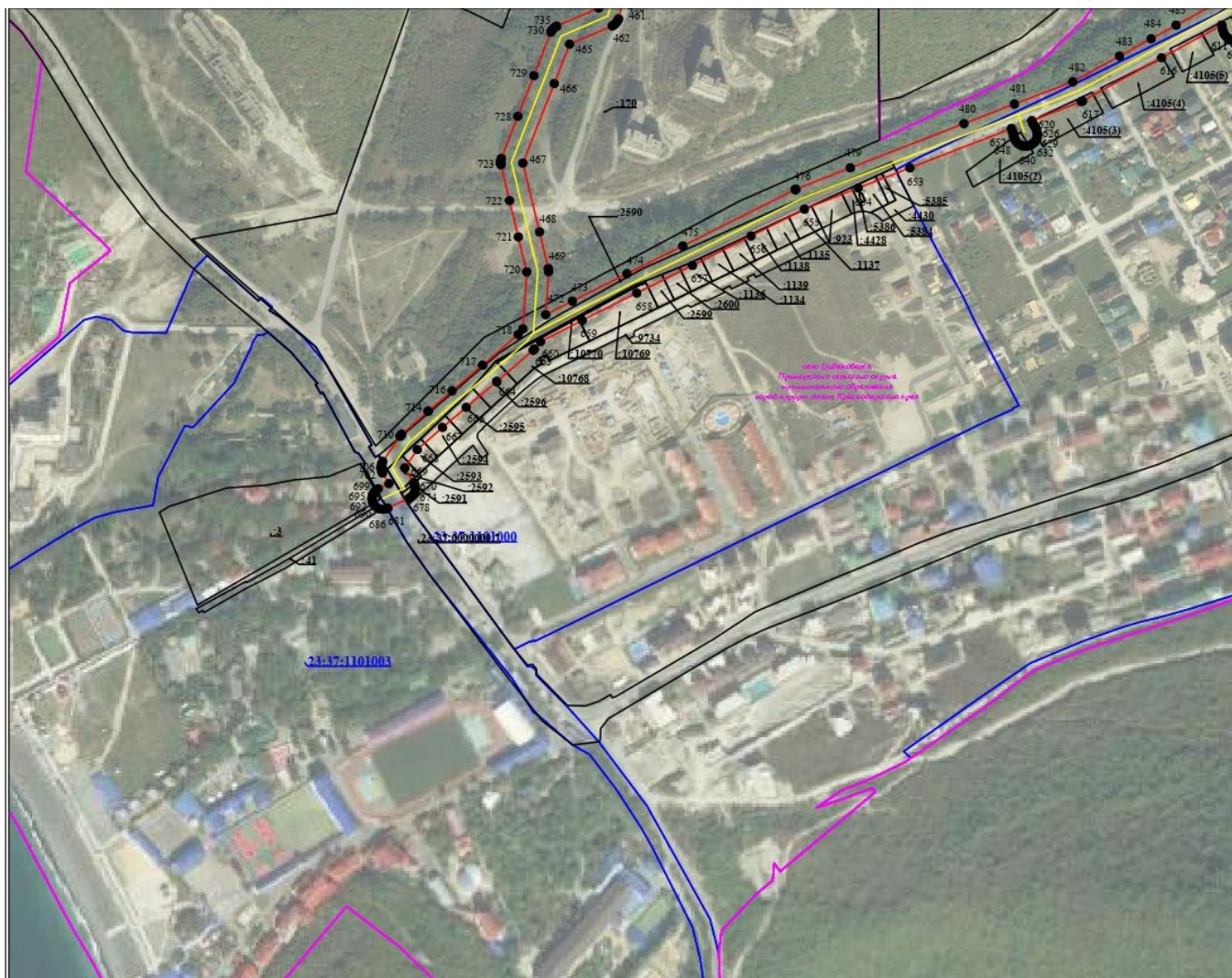

Используемые условные знаки и обозначения:

Масштаб 1:6551

Лист № 7

- 1 - обозначение характерной точки границы устанавливаемой зоны публичного сервитута
- - границы земельных участков, попадающих в зону публичного сервитута
- - граница кадастрового квартала
- 23:37:1005001 - номер кадастрового квартала
- - граница устанавливаемой зоны публичного сервитута
- - ось линии
- :962 - кадастровый номер ЗУ
- - граница субъекта, населенного пункта

село Цибанобалка
Приморского сельского округа - наименование субъекта, населенного пункта
муниципального образования
город-курорт Анапа Краснодарского края

Масштаб 1:6551
Лист № 8

- | | |
|--|---|
| •1 | - обозначение характерной точки границы устанавливаемой зоны публичного сервитута |
| — | - границы земельных участков, попадающих в зону публичного сервитута |
| — | - граница кадастрового квартала |
| 23:37:1005001 - номер кадастрового квартала | |
| — | - граница устанавливаемой зоны публичного сервитута |
| — | - ось линии |
| :962 | - кадастровый номер ЗУ |
| — | - граница субъекта, населенного пункта |

село Дибанобалка
Приморского сельского округа
муниципального образования - наименование субъекта, населенного пункта
город-курорт Анапа Краснодарского края

Каталог координат границ публичного сервитута для размещения объекта ВЛ 10 кВ С5

Вершина	X	Y
1	456522,51	1252906,16
2	456523,37	1252906,66
3	456524,84	1252907,89
4	456526,07	1252909,36
5	456527,03	1252911,02
6	456527,69	1252912,82
7	456528,02	1252914,71
8	456528,02	1252916,63
9	456527,69	1252918,52
10	456527,53	1252919,05
11	456526,43	1252922,35
12	456525,96	1252923,62
13	456525,00	1252925,28
14	456523,77	1252926,75
15	456522,30	1252927,99
16	456520,64	1252928,94
17	456518,84	1252929,60
18	456516,95	1252929,93
19	456515,04	1252929,93
20	456513,15	1252929,60
21	456512,53	1252929,41
22	456510,18	1252928,59
23	456508,98	1252928,16
24	456507,32	1252927,20
25	456505,85	1252925,97
26	456504,62	1252924,50
27	456503,96	1252923,37
28	456494,27	1252920,58
29	456470,42	1252915,21
30	456442,91	1252908,75
31	456421,40	1252903,40
32	456379,35	1252892,94
33	456379,24	1252892,93
34	456378,31	1252892,59
35	456377,45	1252892,09
36	456376,69	1252891,45
37	456376,05	1252890,69
38	456375,55	1252889,83
39	456375,21	1252888,90
40	456375,09	1252888,33
41	456374,01	1252881,56
42	456373,94	1252881,15

43	456373,94	1252880,15
44	456374,11	1252879,19
45	456379,85	1252857,46
46	456379,89	1252857,35
47	456387,36	1252831,71
48	456394,28	1252808,49
49	456401,20	1252785,65
50	456406,26	1252768,53
51	456405,57	1252767,96
52	456404,34	1252766,49
53	456403,38	1252764,83
54	456402,72	1252763,03
55	456402,39	1252761,14
56	456402,39	1252759,22
57	456402,42	1252758,96
58	456402,72	1252756,47
59	456403,00	1252754,84
60	456403,66	1252753,04
61	456404,62	1252751,38
62	456405,85	1252749,91
63	456407,32	1252748,68
64	456408,98	1252747,72
65	456410,78	1252747,07
66	456412,67	1252746,73
67	456414,59	1252746,73
68	456414,85	1252746,76
69	456416,98	1252747,02
70	456418,61	1252747,30
71	456420,41	1252747,96
72	456422,07	1252748,92
73	456423,54	1252750,15
74	456424,77	1252751,62
75	456425,73	1252753,28
76	456426,39	1252755,08
77	456426,72	1252756,97
78	456426,72	1252758,89
79	456426,69	1252759,15
80	456426,39	1252761,64
81	456426,11	1252763,27
82	456425,45	1252765,07
83	456424,49	1252766,73
84	456423,26	1252768,20
85	456421,79	1252769,43

86	456420,13	1252770,39
87	456418,33	1252771,04
88	456417,35	1252771,22
89	456412,12	1252788,93
90	456405,20	1252811,78
91	456398,29	1252834,95
92	456390,85	1252860,47
93	456385,44	1252880,93
94	456385,74	1252882,79
95	456399,77	1252886,26
96	456445,63	1252897,68
97	456473,00	1252904,11
98	456496,93	1252909,51
99	456497,25	1252909,58
100	456500,58	1252910,54
101	456500,29	1252909,74
102	456499,97	1252907,90
103	456499,97	1252906,04
104	456500,29	1252904,20
105	456500,72	1252902,94
106	456511,67	1252876,13
107	456511,69	1252876,01
108	456521,44	1252852,80
109	456541,59	1252804,11
110	456551,08	1252781,64
111	456560,15	1252759,65
112	456560,19	1252759,46
113	456569,91	1252736,92
114	456580,57	1252712,65
115	456592,14	1252686,33
116	456603,08	1252660,37
117	456603,12	1252660,21
118	456611,68	1252640,67
119	456616,06	1252612,30
120	456620,43	1252585,73
121	456620,41	1252585,59
122	456622,27	1252574,98
123	456610,39	1252560,06
124	456598,78	1252545,56
125	456598,67	1252545,49
126	456581,01	1252523,00
127	456538,85	1252468,85
128	456515,27	1252438,66
129	456495,66	1252413,18
130	456473,41	1252384,07
131	456447,98	1252351,79

132	456447,84	1252351,67
133	456430,19	1252328,53
134	456385,31	1252270,42
135	456361,52	1252239,46
136	456361,22	1252239,09
137	456360,27	1252237,44
138	456345,79	1252206,09
139	456345,16	1252204,37
140	456344,93	1252203,28
141	456337,08	1252153,90
142	456321,14	1252137,31
143	456295,54	1252120,96
144	456289,52	1252129,85
145	456278,60	1252149,11
146	456278,08	1252150,01
147	456277,90	1252150,26
148	456273,63	1252156,00
149	456273,36	1252157,55
150	456272,70	1252159,35
151	456271,74	1252161,01
152	456270,86	1252162,10
153	456268,56	1252164,59
154	456268,22	1252164,99
155	456266,76	1252166,22
156	456265,09	1252167,18
157	456263,29	1252167,83
158	456261,40	1252168,17
159	456259,49	1252168,17
160	456257,60	1252167,83
161	456255,80	1252167,18
162	456254,14	1252166,22
163	456252,84	1252165,16
164	456251,19	1252163,55
165	456251,00	1252163,39
166	456249,77	1252161,92
167	456248,81	1252160,26
168	456248,15	1252158,46
169	456247,82	1252156,57
170	456247,82	1252154,65
171	456248,15	1252152,77
172	456248,81	1252150,96
173	456249,77	1252149,30
174	456250,73	1252148,11
175	456253,08	1252145,63
176	456253,33	1252145,33
177	456254,80	1252144,10

178	456256,55	1252143,11
179	456260,33	1252138,02
180	456271,14	1252118,97
181	456271,56	1252118,21
182	456277,16	1252109,94
183	456251,32	1252095,35
184	456214,32	1252091,31
185	456212,70	1252091,03
186	456210,95	1252090,39
187	456210,12	1252089,95
188	456183,93	1252074,77
189	456183,71	1252074,69
190	456151,16	1252054,95
191	456124,35	1252039,03
192	456106,70	1252028,72
193	456097,42	1252035,70
194	456078,00	1252050,79
195	456077,58	1252051,14
196	456075,96	1252052,08
197	456074,21	1252052,72
198	456072,37	1252053,04
199	456070,51	1252053,04
200	456068,67	1252052,72
201	456066,92	1252052,08
202	456065,58	1252051,33
203	455950,15	1251975,84
204	455926,58	1251960,33
205	455900,02	1251943,60
206	455873,78	1251926,95
207	455873,35	1251926,70
208	455871,92	1251925,51
209	455870,73	1251924,08
210	455869,79	1251922,46
211	455869,15	1251920,71
212	455868,83	1251918,87
213	455868,83	1251917,01
214	455868,85	1251916,79
215	455872,39	1251884,10
216	455875,02	1251860,05
217	455877,26	1251839,99
218	455859,65	1251831,40
219	455837,72	1251821,33
220	455837,54	1251821,24
221	455795,93	1251800,99
222	455776,68	1251791,43
223	455758,16	1251783,42

224	455757,87	1251783,32
225	455757,59	1251783,18
226	455740,89	1251774,80
227	455719,69	1251764,91
228	455697,21	1251754,70
229	455679,87	1251746,69
230	455662,98	1251739,59
231	455635,97	1251733,22
232	455618,72	1251729,57
233	455618,22	1251729,49
234	455596,79	1251723,95
235	455575,87	1251718,39
236	455554,73	1251713,21
237	455536,56	1251708,98
238	455536,43	1251708,98
239	455511,54	1251702,91
240	455511,25	1251702,85
241	455492,06	1251697,63
242	455472,54	1251693,35
243	455472,11	1251693,28
244	455451,40	1251687,89
245	455420,68	1251681,57
246	455420,09	1251681,46
247	455386,34	1251672,55
248	455362,33	1251667,13
249	455362,18	1251667,13
250	455334,32	1251660,49
251	455307,17	1251654,54
252	455294,04	1251651,61
253	455292,73	1251662,73
254	455292,73	1251662,91
255	455289,44	1251687,17
256	455289,30	1251688,00
257	455289,71	1251689,14
258	455290,05	1251691,02
259	455290,05	1251692,94
260	455289,71	1251694,83
261	455289,06	1251696,63
262	455288,10	1251698,29
263	455286,87	1251699,76
264	455286,79	1251699,83
265	455285,45	1251701,14
266	455284,06	1251702,30
267	455282,40	1251703,26
268	455280,60	1251703,92
269	455278,71	1251704,25

270	455276,79	1251704,25
271	455274,91	1251703,92
272	455273,10	1251703,26
273	455271,44	1251702,30
274	455269,98	1251701,07
275	455269,46	1251700,52
276	455268,35	1251699,18
277	455267,60	1251698,29
278	455266,64	1251696,63
279	455265,98	1251694,83
280	455265,65	1251692,94
281	455265,65	1251691,02
282	455265,98	1251689,13
283	455266,64	1251687,33
284	455267,60	1251685,67
285	455267,86	1251685,37
286	455268,37	1251683,57
287	455271,50	1251660,16
288	455273,06	1251646,77
289	455217,31	1251633,50
290	455196,73	1251628,71
291	455169,04	1251622,17
292	455140,60	1251615,60
293	455117,08	1251610,49
294	455095,00	1251605,85
295	455094,41	1251605,75
296	455093,93	1251605,60
297	455068,71	1251597,57
298	455045,14	1251590,36
299	455022,55	1251584,49
300	455000,73	1251578,93
301	454973,69	1251572,00
302	454951,66	1251566,75
303	454951,39	1251566,70
304	454931,68	1251561,48
305	454908,54	1251555,16
306	454893,28	1251551,80
307	454892,80	1251551,72
308	454843,23	1251538,62
309	454815,78	1251532,33
310	454787,06	1251526,08
311	454751,16	1251518,93
312	454717,74	1251511,98
313	454717,59	1251512,44
314	454716,49	1251514,87
315	454716,42	1251515,05

316	454715,46	1251516,71
317	454714,23	1251518,18
318	454713,54	1251518,76
319	454704,42	1251541,55
320	454682,79	1251643,28
321	454672,04	1251697,43
322	454671,98	1251697,87
323	454659,75	1251748,65
324	454647,70	1251808,16
325	454647,58	1251808,82
326	454647,55	1251808,92
327	454629,81	1251872,67
328	454616,98	1251935,34
329	454607,05	1251999,24
330	454606,98	1251999,84
331	454593,56	1252062,98
332	454585,62	1252171,31
333	454582,50	1252209,70
334	454577,87	1252258,33
335	454572,61	1252323,70
336	454567,13	1252390,80
337	454562,22	1252458,12
338	454562,22	1252458,27
339	454561,90	1252460,11
340	454561,26	1252461,86
341	454560,32	1252463,48
342	454559,13	1252464,91
343	454557,70	1252466,10
344	454556,08	1252467,04
345	454554,33	1252467,68
346	454552,49	1252468,00
347	454552,11	1252468,03
348	454490,09	1252471,24
349	454432,86	1252475,03
350	454371,29	1252479,65
351	454371,15	1252479,67
352	454311,43	1252483,37
353	454252,94	1252487,28
354	454190,02	1252492,00
355	454131,21	1252496,63
356	454131,01	1252496,65
357	454070,03	1252500,32
358	454009,99	1252504,88
359	453756,52	1252785,58
360	453756,42	1252785,73
361	453712,70	1252832,51

362	453712,47	1252832,79
363	453711,04	1252833,98
364	453709,42	1252834,92
365	453708,77	1252835,20
366	453498,66	1252916,61
367	453442,62	1252938,66
368	453327,54	1252983,30
369	453274,65	1253003,76
370	453051,85	1253089,50
371	453035,16	1253096,36
372	453033,86	1253096,84
373	453032,28	1253097,13
374	452974,18	1253103,66
375	452941,26	1253107,51
376	452941,15	1253107,55
377	452909,99	1253110,89
378	452871,66	1253115,15
379	452845,28	1253118,28
380	452778,65	1253125,90
381	452711,19	1253133,72
382	452710,88	1253133,78
383	452709,02	1253133,78
384	452708,77	1253133,76
385	452682,55	1253130,84
386	452681,68	1253130,72
387	452645,50	1253123,71
388	452614,97	1253117,87
389	452614,73	1253117,86
390	452593,55	1253113,35
391	452574,45	1253109,90
392	452544,16	1253111,94
393	452435,24	1253147,66
394	452434,66	1253147,88
395	452432,82	1253148,20
396	452432,41	1253148,23
397	452395,94	1253149,99
398	452360,50	1253151,63
399	452360,07	1253151,67
400	452333,73	1253151,83
401	452304,43	1253151,88
402	452273,05	1253151,82
403	452272,13	1253151,82
404	452270,87	1253151,63
405	452232,99	1253143,70
406	452203,90	1253138,54
407	452203,67	1253138,54

408	452174,16	1253132,70
409	452136,99	1253125,25
410	452068,32	1253111,84
411	452041,37	1253106,35
412	452011,29	1253106,94
413	451980,09	1253107,44
414	451959,78	1253108,36
415	451947,74	1253139,97
416	451939,05	1253162,26
417	451924,50	1253198,94
418	451924,28	1253199,54
419	451923,34	1253201,16
420	451922,15	1253202,59
421	451920,72	1253203,78
422	451919,10	1253204,72
423	451917,35	1253205,36
424	451915,51	1253205,68
425	451914,50	1253205,72
426	451896,47	1253205,54
427	451895,62	1253205,54
428	451894,31	1253205,34
429	451854,05	1253196,73
430	451814,03	1253190,75
431	451777,72	1253191,59
432	451735,11	1253194,13
433	451733,54	1253194,13
434	451733,04	1253194,07
435	451701,28	1253189,79
436	451668,25	1253185,52
437	451668,07	1253185,53
438	451637,24	1253181,00
439	451636,81	1253180,97
440	451601,56	1253174,32
441	451600,71	1253174,16
442	451572,99	1253166,62
443	451571,82	1253166,23
444	451544,26	1253155,20
445	451534,10	1253153,26
446	451533,29	1253153,12
447	451532,74	1253152,95
448	451490,01	1253138,99
449	451489,87	1253138,98
450	451447,82	1253124,70
451	451400,37	1253108,43
452	451354,33	1253095,81
453	451298,40	1253080,42

454	451232,61	1253062,94
455	451232,49	1253062,90
456	451174,86	1253046,76
457	451116,93	1253031,10
458	451056,59	1253014,47
459	451054,91	1253013,86
460	451053,29	1253012,92
461	451051,86	1253011,73
462	451050,67	1253010,30
463	451049,73	1253008,68
464	451049,61	1253008,41
465	451031,47	1252966,51
466	450992,58	1252951,44
467	450914,00	1252920,69
468	450846,08	1252937,07
469	450809,93	1252945,67
470	450808,38	1252945,94
471	450806,72	1252945,96
472	450764,32	1252943,07
473	450777,76	1252969,25
474	450804,84	1253022,81
475	450832,14	1253077,61
476	450887,78	1253187,91
477	450887,95	1253188,20
478	450888,19	1253188,77
479	450909,38	1253242,12
480	450953,05	1253353,70
481	450972,32	1253403,25
482	450994,37	1253460,47
483	451019,69	1253506,32
484	451036,84	1253537,43
485	451050,23	1253561,94
486	451078,45	1253613,62
487	451106,43	1253665,12
488	451141,09	1253728,31
489	451177,90	1253794,12
490	451178,07	1253794,35
491	451202,30	1253840,40
492	451229,84	1253890,69
493	451262,85	1253950,05
494	451263,00	1253950,23
495	451287,76	1253996,99
496	451296,99	1254013,03
497	451306,53	1254028,53
498	451348,51	1254022,48
499	451349,11	1254022,37

500	451350,97	1254022,37
501	451352,57	1254022,63
502	451380,51	1254029,42
503	451414,08	1254037,03
504	451446,43	1254044,51
505	451484,07	1254053,03
506	451523,00	1254061,89
507	451560,01	1254070,55
508	451584,47	1254075,70
509	451619,75	1254065,18
510	451658,38	1254053,75
511	451689,27	1254044,77
512	451720,44	1254035,16
513	451720,58	1254035,09
514	451752,14	1254025,85
515	451759,63	1254012,59
516	451760,39	1254011,31
517	451760,93	1254010,37
518	451762,13	1254008,94
519	451763,56	1254007,74
520	451765,18	1254006,81
521	451766,93	1254006,17
522	451768,77	1254005,85
523	451770,63	1254005,85
524	451772,47	1254006,17
525	451774,22	1254006,81
526	451775,84	1254007,74
527	451777,26	1254008,94
528	451778,46	1254010,37
529	451779,40	1254011,99
530	451780,03	1254013,74
531	451780,36	1254015,57
532	451780,36	1254017,44
533	451780,03	1254019,28
534	451779,40	1254021,03
535	451779,04	1254021,72
536	451778,28	1254023,09
537	451768,60	1254040,14
538	451768,08	1254041,04
539	451766,89	1254042,47
540	451765,46	1254043,66
541	451763,84	1254044,60
542	451762,33	1254045,17
543	451726,67	1254055,61
544	451695,49	1254065,22
545	451695,33	1254065,29

546	451664,38	1254074,29
547	451587,98	1254096,96
548	451587,70	1254097,07
549	451585,86	1254097,39
550	451584,00	1254097,39
551	451582,73	1254097,20
552	451555,49	1254091,44
553	451555,25	1254091,42
554	451518,15	1254082,74
555	451441,63	1254065,37
556	451409,28	1254057,89
557	451375,70	1254050,25
558	451375,53	1254050,24
559	451349,53	1254043,92
560	451302,63	1254050,68
561	451302,03	1254050,79
562	451300,17	1254050,79
563	451298,33	1254050,47
564	451296,58	1254049,83
565	451294,96	1254048,89
566	451293,53	1254047,70
567	451292,34	1254046,27
568	451291,99	1254045,74
569	451278,71	1254024,09
570	451278,52	1254023,84
571	451269,15	1254007,48
572	451268,93	1254007,17
573	451244,14	1253960,35
574	451218,56	1253914,43
575	451211,09	1253901,00
576	451183,52	1253850,58
577	451183,40	1253850,44
578	451159,20	1253804,44
579	451153,27	1253793,07
580	451122,35	1253738,65
581	451087,64	1253675,36
582	451062,66	1253629,39
583	451057,64	1253629,32
584	451056,78	1253629,32
585	451055,89	1253629,20
586	451054,77	1253629,01
587	451054,04	1253629,43
588	451053,93	1253629,48
589	451051,60	1253630,52
590	451049,92	1253631,14
591	451048,03	1253631,47

592	451046,11	1253631,47
593	451044,22	1253631,14
594	451042,42	1253630,48
595	451040,76	1253629,52
596	451039,29	1253628,29
597	451038,06	1253626,82
598	451037,10	1253625,16
599	451037,04	1253625,02
600	451036,42	1253623,63
601	451035,82	1253621,97
602	451035,49	1253620,08
603	451035,49	1253618,16
604	451035,82	1253616,28
605	451036,47	1253614,47
606	451037,43	1253612,81
607	451038,67	1253611,34
608	451040,13	1253610,11
609	451041,79	1253609,15
610	451042,16	1253608,99
611	451044,55	1253608,01
612	451045,98	1253607,49
613	451047,87	1253607,16
614	451048,73	1253607,16
615	451050,39	1253606,88
616	451018,07	1253547,71
617	450975,32	1253470,15
618	450974,95	1253469,52
619	450974,67	1253468,85
620	450955,97	1253420,33
621	450952,90	1253421,30
622	450952,77	1253421,45
623	450951,30	1253422,68
624	450949,64	1253423,64
625	450949,29	1253423,80
626	450946,42	1253424,98
627	450944,98	1253425,51
628	450943,09	1253425,84
629	450941,18	1253425,84
630	450939,29	1253425,51
631	450937,49	1253424,85
632	450935,83	1253423,89
633	450934,36	1253422,66
634	450933,12	1253421,19
635	450932,17	1253419,53
636	450932,06	1253419,31
637	450931,66	1253418,34

638	450931,09	1253416,76
639	450930,75	1253414,88
640	450930,75	1253412,96
641	450931,09	1253411,07
642	450931,74	1253409,27
643	450932,70	1253407,61
644	450933,93	1253406,14
645	450935,40	1253404,91
646	450937,06	1253403,95
647	450937,69	1253403,68
648	450940,62	1253402,57
649	450941,78	1253402,14
650	450943,73	1253401,81
651	450944,43	1253401,52
652	450948,23	1253400,33
653	450909,28	1253300,67
654	450889,45	1253249,93
655	450868,48	1253197,11
656	450841,99	1253144,64
657	450812,99	1253087,18
658	450785,70	1253032,38
659	450758,68	1252978,94
660	450737,65	1252937,97
661	450730,47	1252932,02
662	450729,67	1252931,35
663	450729,15	1252930,79
664	450698,26	1252895,07
665	450698,15	1252895,00
666	450672,75	1252864,98
667	450652,91	1252841,74
668	450631,00	1252817,02
669	450612,93	1252804,78
670	450598,35	1252813,52
671	450597,37	1252814,09
672	450595,62	1252814,73
673	450593,78	1252815,05
674	450591,92	1252815,05
675	450590,08	1252814,73
676	450588,33	1252814,09
677	450586,71	1252813,15
678	450585,28	1252811,96
679	450584,09	1252810,53
680	450583,21	1252809,03
681	450573,10	1252787,97
682	450573,03	1252787,86
683	450572,39	1252786,11

684	450572,07	1252784,27
685	450572,07	1252782,41
686	450572,39	1252780,57
687	450573,03	1252778,82
688	450573,97	1252777,20
689	450575,16	1252775,77
690	450576,59	1252774,58
691	450578,21	1252773,64
692	450579,96	1252773,00
693	450581,80	1252772,68
694	450583,66	1252772,68
695	450585,50	1252773,00
696	450587,25	1252773,64
697	450588,87	1252774,58
698	450590,30	1252775,77
699	450591,49	1252777,20
700	450592,37	1252778,70
701	450597,40	1252789,16
702	450607,76	1252782,96
703	450608,74	1252782,39
704	450610,49	1252781,75
705	450612,33	1252781,43
706	450614,19	1252781,43
707	450616,03	1252781,75
708	450617,78	1252782,39
709	450619,26	1252783,23
710	450644,11	1252800,07
711	450644,26	1252800,16
712	450645,69	1252801,35
713	450646,13	1252801,82
714	450668,96	1252827,65
715	450669,12	1252827,77
716	450689,07	1252851,14
717	450714,45	1252881,13
718	450744,73	1252916,09
719	450750,31	1252920,67
720	450806,55	1252924,49
721	450841,10	1252916,26
722	450876,94	1252907,55
723	450912,28	1252899,11
724	450913,84	1252898,84
725	450915,70	1252898,84
726	450917,54	1252899,16
727	450918,66	1252899,53
728	450960,25	1252915,74
729	451000,38	1252931,51

730	451043,36	1252948,21
731	451044,03	1252948,45
732	451045,65	1252949,39
733	451047,08	1252950,58
734	451048,27	1252952,01
735	451049,21	1252953,63
736	451049,33	1252953,90
737	451067,21	1252995,21
738	451122,59	1253010,46
739	451180,59	1253026,14
740	451238,20	1253042,28
741	451304,03	1253059,77
742	451406,35	1253087,89
743	451406,99	1253088,08
744	451496,69	1253118,70
745	451538,71	1253132,39
746	451549,22	1253134,39
747	451550,03	1253134,53
748	451551,24	1253134,94
749	451579,20	1253146,14
750	451605,91	1253153,40
751	451640,54	1253159,89
752	451671,06	1253164,34
753	451704,11	1253168,58
754	451734,87	1253172,73
755	451776,63	1253170,24
756	451777,02	1253170,20
757	451814,45	1253169,37
758	451815,63	1253169,37
759	451816,28	1253169,45
760	451857,54	1253175,65
761	451858,20	1253175,74
762	451897,72	1253184,19
763	451907,33	1253184,26
764	451919,14	1253154,41
765	451927,79	1253132,23
766	451942,32	1253094,20
767	451942,58	1253093,47
768	451943,52	1253091,85
769	451944,71	1253090,42
770	451946,14	1253089,23
771	451947,76	1253088,29
772	451949,32	1253087,73
773	451951,34	1253087,45
774	451951,82	1253087,39
775	451979,28	1253086,08

776	451979,59	1253086,04
777	452010,93	1253085,54
778	452042,13	1253084,97
779	452043,27	1253084,97
780	452044,47	1253085,14
781	452072,54	1253090,86
782	452107,95	1253097,74
783	452141,17	1253104,26
784	452207,72	1253117,52
785	452236,86	1253122,69
786	452237,20	1253122,72
787	452274,17	1253130,46
788	452333,67	1253130,43
789	452359,72	1253130,27
790	452429,92	1253126,92
791	452465,02	1253115,31
792	452500,51	1253103,69
793	452538,80	1253091,21
794	452539,34	1253091,01
795	452541,18	1253090,69
796	452541,39	1253090,67
797	452574,33	1253088,48
798	452575,98	1253088,48
799	452576,95	1253088,61
800	452597,51	1253092,36
801	452597,85	1253092,39
802	452619,07	1253096,91
803	452649,56	1253102,70
804	452685,33	1253109,63
805	452709,91	1253112,35
806	452747,65	1253107,93
807	452809,86	1253100,74
808	452842,85	1253097,02
809	452869,26	1253093,89
810	452907,69	1253089,61
811	452938,81	1253086,28
812	452971,76	1253082,40
813	453001,70	1253079,03
814	453028,40	1253076,03
815	453043,82	1253069,70
816	453044,05	1253069,57
817	453376,41	1252941,39
818	453434,86	1252918,71
819	453490,90	1252896,66
820	453698,75	1252816,13
821	453740,72	1252771,19

822	453996,99	1252487,38
823	453997,34	1252486,96
824	453998,77	1252485,77
825	454000,39	1252484,83
826	454002,14	1252484,19
827	454003,98	1252483,87
828	454004,10	1252483,86
829	454068,49	1252478,98
830	454068,66	1252478,96
831	454129,63	1252475,30
832	454188,40	1252470,66
833	454251,47	1252465,93
834	454310,08	1252462,01
835	454369,76	1252458,31
836	454431,40	1252453,68
837	454488,75	1252449,90
838	454488,91	1252449,87
839	454541,57	1252447,14
840	454545,80	1252389,11
841	454556,56	1252256,38
842	454561,19	1252207,75
843	454564,28	1252169,63
844	454572,28	1252060,69
845	454572,28	1252060,54
846	454572,47	1252059,24
847	454585,99	1251995,68
848	454595,91	1251931,82
849	454595,96	1251931,31
850	454608,95	1251868,02
851	454609,06	1251867,39
852	454609,09	1251867,29
853	454626,83	1251803,56
854	454638,85	1251744,23
855	454638,90	1251743,83
856	454651,13	1251693,07
857	454661,85	1251639,06
858	454661,84	1251638,90
859	454683,71	1251536,20
860	454683,81	1251535,65
861	454684,21	1251534,45
862	454693,67	1251510,82
863	454693,62	1251510,56
864	454693,62	1251508,65
865	454693,95	1251506,76
866	454694,58	1251505,02
867	454695,74	1251502,49

868	454696,70	1251500,83
869	454696,82	1251500,69
870	454696,94	1251499,96
871	454697,58	1251498,21
872	454698,52	1251496,59
873	454699,33	1251495,57
874	454702,29	1251492,34
875	454702,64	1251491,91
876	454704,07	1251490,72
877	454705,69	1251489,78
878	454707,44	1251489,14
879	454709,28	1251488,82
880	454711,14	1251488,82
881	454712,39	1251489,00
882	454755,47	1251497,96
883	454791,32	1251505,14
884	454791,52	1251505,15
885	454820,38	1251511,47
886	454820,50	1251511,46
887	454848,16	1251517,83
888	454848,50	1251517,88
889	454873,47	1251524,44
890	454898,06	1251530,98
891	454913,36	1251534,34
892	454913,91	1251534,44
893	454937,28	1251540,83
894	454956,74	1251545,98
895	454978,72	1251551,22
896	454978,91	1251551,25
897	455027,91	1251563,77
898	455050,82	1251569,72
899	455051,18	1251569,83
900	455075,02	1251577,14
901	455075,15	1251577,16
902	455099,90	1251585,05
903	455121,58	1251589,57
904	455145,20	1251594,74
905	455145,35	1251594,73
906	455173,93	1251601,34
907	455201,63	1251607,88
908	455222,21	1251612,67
909	455243,46	1251617,68
910	455264,73	1251622,76
911	455287,20	1251628,16
912	455311,81	1251633,65
913	455338,99	1251639,64

914	455339,19	1251639,65
915	455367,07	1251646,29
916	455391,21	1251651,74
917	455391,61	1251651,81
918	455425,26	1251660,70
919	455455,96	1251667,01
920	455456,52	1251667,11
921	455477,30	1251672,52
922	455496,87	1251676,81
923	455497,41	1251676,91
924	455516,73	1251682,17
925	455541,43	1251688,17
926	455559,61	1251692,40
927	455559,76	1251692,41
928	455581,06	1251697,64
929	455581,27	1251697,68
930	455602,25	1251703,26
931	455623,34	1251708,71
932	455640,47	1251712,33
933	455640,75	1251712,36
934	455668,76	1251718,99
935	455669,08	1251719,04
936	455670,46	1251719,52
937	455688,33	1251727,06
938	455688,68	1251727,19
939	455706,16	1251735,26
940	455728,58	1251745,46
941	455728,68	1251745,49
942	455750,07	1251755,47
943	455750,35	1251755,61
944	455766,91	1251763,92
945	455785,41	1251771,92
946	455785,70	1251772,02
947	455785,94	1251772,13
948	455805,40	1251781,79
949	455825,13	1251791,37
950	455846,82	1251801,96
951	455868,75	1251812,03
952	455868,92	1251812,11
953	455883,21	1251819,08
954	455889,82	1251803,19
955	455896,65	1251785,15
956	455896,93	1251784,39
957	455897,87	1251782,77
958	455899,06	1251781,34
959	455900,49	1251780,15

960	455902,11	1251779,21
961	455903,86	1251778,57
962	455905,70	1251778,25
963	455907,56	1251778,25
964	455909,40	1251778,57
965	455911,15	1251779,21
966	455911,54	1251779,40
967	455932,17	1251790,10
968	455933,41	1251790,82
969	455934,84	1251792,01
970	455936,03	1251793,44
971	455936,97	1251795,06
972	455937,61	1251796,81
973	455937,72	1251797,43
974	455938,45	1251798,05
975	455939,68	1251799,52
976	455940,64	1251801,18
977	455941,30	1251802,98
978	455941,63	1251804,87
979	455941,63	1251806,79
980	455941,30	1251808,67
981	455940,64	1251810,48
982	455940,46	1251810,84
983	455938,78	1251814,06
984	455938,03	1251815,37
985	455936,79	1251816,84
986	455935,32	1251818,08
987	455933,66	1251819,03
988	455931,86	1251819,69
989	455929,97	1251820,02
990	455928,06	1251820,02
991	455926,17	1251819,69
992	455924,37	1251819,03
993	455924,04	1251818,88
994	455919,85	1251816,72
995	455918,50	1251815,94
996	455917,03	1251814,71
997	455915,80	1251813,24
998	455914,84	1251811,58
999	455914,18	1251809,78
1000	455913,85	1251807,89
1001	455913,85	1251805,97
1002	455914,06	1251804,80
1003	455912,40	1251803,94
1004	455909,75	1251810,89
1005	455909,65	1251811,24

1006	455899,19	1251836,38
1007	455890,85	1251912,47
1008	455938,05	1251942,30
1009	455938,25	1251942,39
1010	455990,62	1251976,73
1011	456070,90	1252029,24
1012	456084,36	1252018,79
1013	456084,49	1252018,65
1014	456091,29	1252013,42
1015	456090,97	1252011,58
1016	456090,97	1252009,72
1017	456091,29	1252007,88
1018	456091,93	1252006,13
1019	456092,13	1252005,72
1020	456107,19	1251976,79
1021	456107,30	1251976,52
1022	456122,22	1251949,63
1023	456137,47	1251920,37
1024	456137,61	1251920,06
1025	456161,14	1251878,09
1026	456192,00	1251819,98
1027	456198,89	1251777,73
1028	456204,06	1251746,23
1029	456207,28	1251727,58
1030	456207,54	1251724,71
1031	456207,42	1251724,39
1032	456207,09	1251722,50
1033	456207,09	1251720,58
1034	456207,42	1251718,69
1035	456207,48	1251718,48
1036	456207,93	1251717,00
1037	456208,51	1251715,40
1038	456209,47	1251713,74
1039	456210,70	1251712,27
1040	456212,17	1251711,04
1041	456213,83	1251710,08
1042	456215,63	1251709,43
1043	456217,52	1251709,09
1044	456219,44	1251709,09
1045	456221,33	1251709,43
1046	456221,74	1251709,55
1047	456222,78	1251709,90
1048	456224,18	1251710,41
1049	456225,84	1251711,37
1050	456227,31	1251712,60
1051	456228,54	1251714,07

1052	456229,50	1251715,73
1053	456230,16	1251717,53
1054	456230,49	1251719,42
1055	456230,49	1251721,34
1056	456230,16	1251723,23
1057	456230,04	1251723,63
1058	456229,55	1251725,11
1059	456229,04	1251726,52
1060	456228,84	1251726,88
1061	456228,55	1251729,95
1062	456228,44	1251730,80
1063	456225,16	1251749,83
1064	456212,80	1251825,14
1065	456212,62	1251826,20
1066	456211,98	1251827,95
1067	456211,74	1251828,43
1068	456198,68	1251853,13
1069	456179,94	1251888,23
1070	456179,86	1251888,45
1071	456156,36	1251930,38
1072	456141,12	1251959,46
1073	456140,92	1251959,83
1074	456126,09	1251986,77
1075	456115,03	1252008,06
1076	456114,65	1252008,82
1077	456127,17	1252016,29
1078	456128,64	1252017,16
1079	456135,24	1252020,61
1080	456162,11	1252036,60
1081	456162,22	1252036,62
1082	456194,71	1252056,33
1083	456218,87	1252070,30
1084	456255,81	1252074,33
1085	456257,43	1252074,61
1086	456259,18	1252075,25
1087	456259,92	1252075,63
1088	456297,76	1252097,05
1089	456298,28	1252097,31
1090	456333,72	1252119,99
1091	456334,11	1252120,22
1092	456335,54	1252121,41
1093	456335,69	1252121,57
1094	456354,82	1252141,51
1095	456355,88	1252142,77
1096	456356,82	1252144,39
1097	456357,46	1252146,14

1098	456357,69	1252147,23
1099	456365,83	1252198,46
1100	456379,19	1252227,37
1101	456425,61	1252287,55
1102	456447,18	1252315,53
1103	456464,80	1252338,62
1104	456490,23	1252370,90
1105	456490,36	1252371,01
1106	456532,21	1252425,57
1107	456574,00	1252479,10
1108	456597,89	1252509,84
1109	456615,47	1252532,22
1110	456627,11	1252546,71
1111	456641,98	1252565,44
1112	456642,40	1252565,94
1113	456643,34	1252567,56
1114	456643,98	1252569,31
1115	456644,30	1252571,15
1116	456644,30	1252573,01
1117	456644,18	1252573,93

1118	456641,50	1252589,22
1119	456637,19	1252615,70
1120	456632,58	1252645,31
1121	456632,38	1252646,45
1122	456631,84	1252647,97
1123	456622,75	1252668,72
1124	456611,81	1252694,69
1125	456611,76	1252694,87
1126	456589,52	1252745,49
1127	456579,88	1252767,85
1128	456570,83	1252789,80
1129	456570,82	1252789,91
1130	456561,32	1252812,39
1131	456551,40	1252836,43
1132	456541,17	1252861,06
1133	456531,44	1252884,24
1	456522,51	1252906,16
Площадь зоны публичного сервитута 226 416 кв. м»		

Начальник управления архитектуры
и градостроительства администрации
муниципального образования
город-курорт Анапа



Я.В. Хандошко