



**АДМИНИСТРАЦИЯ МУНИЦИПАЛЬНОГО ОБРАЗОВАНИЯ
ГОРОД-КУРОРТ АНАПА
ПОСТАНОВЛЕНИЕ**

от 25.12.2020

№ 2743

г. Анапа

**Об установлении публичного сервитута в целях размещения
объекта электросетевого хозяйства (ВЛ 10 кВ Кт3)
и его неотъемлемых технологических частей**

В соответствии со статьей 23, главой V.7 Земельного кодекса Российской Федерации, руководствуясь Законом Краснодарского края от 5 ноября 2002 г. № 532-КЗ «Об основах регулирования земельных отношений в Краснодарском крае», распоряжением администрации муниципального образования город-курорт Анапа от 30 марта 2018 г. № 39-р «Об определении полномочий заместителей главы муниципального образования город-курорт Анапа», на основании ходатайства ПАО «Россети Кубань» об установлении публичного сервитута от 4 сентября 2020 г. п о с т а н о в л я ю:

1. Установить в пользу ПАО «Россети Кубань» (ОГРН 1022301427268, ИНН 2309001660, юридический адрес: 350033, г. Краснодар, ул. Ставропольская, 2а) публичный сервитут общей площадью 270 784 кв. м, в целях размещения объекта электросетевого хозяйства (ВЛ 10 кВ Кт3) и его неотъемлемых технологических частей, в отношении земельных участков и земель согласно приложению 1 к настоящему постановлению.

2. Утвердить границы публичного сервитута для размещения объекта ВЛ 10 кВ Кт3 (приложение 2).

3. Публичный сервитут устанавливается на 49 (сорок девять) лет.

4. Срок, в течение которого использование частей земельных участков, указанных в пункте 1 настоящего постановления, в соответствии с их разрешенным использованием будет невозможно или существенно затруднено в связи с осуществлением публичного сервитута (только при необходимости – в случае предотвращения или устранения аварийных ситуаций), – ежегодно с 1 января по 31 декабря.

5. Капитальный ремонт объекта электросетевого хозяйства (ВЛ 10 кВ Кт3) производится с предварительным уведомлением собственников (землепользователей, землевладельцев, арендаторов) земельных участков, указанных в пункте 1 настоящего постановления, 1 раз в 12 лет (продолжительность зависит от объема работ).

6. Порядок установления зон с особыми условиями использования территорий и содержание ограничений прав на земельные участки в границах

таких зон определяется в соответствии с Правилами установления охранных зон объектов электросетевого хозяйства и особых условий использования земельных участков, расположенных в границах таких зон, утвержденными постановлением Правительства Российской Федерации от 24 февраля 2009 г. № 160.

7. Плата за публичный сервитут в соответствии с пунктом 4 статьи 3.6 Федерального закона от 25 октября 2001 г. № 137-ФЗ «О введении в действие Земельного кодекса Российской Федерации» не устанавливается.

8. Обладатель публичного сервитута обязан привести земельные участки в состояние, пригодное для использования в соответствии с видом разрешенного использования, в сроки, предусмотренные пунктом 8 статьи 39.50 Земельного кодекса Российской Федерации.

9. Управлению архитектуры и градостроительства администрации муниципального образования город-курорт Анапа (Хандошко Я.В.) в течение 5 рабочих дней со дня принятия настоящего постановления:

1) направить владельцу публичного сервитута копию настоящего постановления, сведения о лицах, являющихся правообладателями земельных участков, сведения о лицах, подавших заявления об учете их прав (обременений прав) на земельные участки, способах связи с ними, копии документов, подтверждающих права указанных лиц на земельные участки;

2) направить за счет средств заявителя копию настоящего постановления правообладателям земельных участков, в отношении которых принято решение об установлении публичного сервитута, и сведения о правах на которые поступили в соответствии с пунктом 1 или 8 статьи 39.42 Земельного кодекса Российской Федерации, с уведомлением о вручении по почтовым адресам, указанным соответственно в выписке из Единого государственного реестра недвижимости и в заявлениях об учете прав (обременений прав) на земельные участки;

3) внести соответствующие изменения в информационную систему обеспечения градостроительной деятельности муниципального образования город-курорт Анапа.

10. Управлению по взаимодействию со средствами массовой информации администрации муниципального образования город-курорт Анапа (Родина О.А.) в течение 5 рабочих дней со дня принятия настоящего постановления обеспечить официальное опубликование (размещение) настоящего постановления (без приложения) в печатном средстве массовой информации и в официальном сетевом издании анапа-official.

11. Управлению информатизации и связи администрации муниципального образования город-курорт Анапа (Ивченко В.С.) в течение 5 рабочих дней со дня принятия настоящего постановления обеспечить его размещение на официальном сайте администрации муниципального образования город-курорт Анапа в информационно-телекоммуникационной сети «Интернет».

12. Управлению имущественных отношений администрации муниципального образования город-курорт Анапа (Лобасов Э.Г.) в течение 5 рабочих дней со дня принятия настоящего постановления направить его копию в

Анапский отдел Управления федеральной службы государственной регистрации, кадастра и картографии по Краснодарскому краю.

13. Публичный сервитут считается установленным со дня внесения сведений о нем в Единый государственный реестр недвижимости.

14. Контроль за выполнением настоящего постановления оставляю за собой.

Заместитель главы
муниципального
образования
город-курорт Анапа

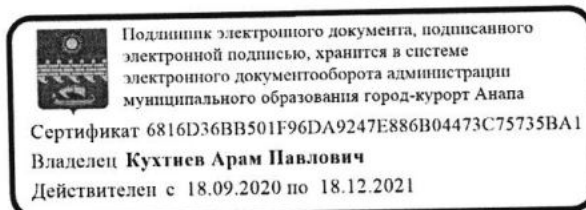

А.П. Кухтиев

Приложение 1
к постановлению администрации
муниципального образования
город-курорт Анапа
от 25.12.2020 № 2743

ПЕРЕЧЕНЬ
земельных участков и земель, в отношении которых
установлен публичный сервитут в целях размещения
объекта электросетевого хозяйства (ВЛ 10 кВ Кт3)
и его неотъемлемых технологических частей

№ п/п	Кадастровый номер земельного участка	Принадлежность, местоположение (адрес)
1	2	3
1	23:37:0000000:2717	Краснодарский край, Анапский район, хут. Усатова Балка
2	23:37:0000000:2718	Краснодарский край, Анапский район, хут. Усатова Балка
3	23:37:0801000:1459	Краснодарский край, Анапский район, хут. Усатова Балка
4	23:37:0801000:1458	Краснодарский край, Анапский район, хут. Усатова Балка
5	23:37:0801000:1457	Краснодарский край, Анапский район, хут. Усатова Балка
6	23:37:0801000:1456	Краснодарский край, Анапский район, хут. Усатова Балка
7	23:37:0801000:1451	Краснодарский край, Анапский район, хут. Усатова Балка
8	23:37:0801000:1450	Краснодарский край, Анапский район, хут. Усатова Балка
9	23:37:0801000:1436	Краснодарский край, Анапский район, хут. Усатова Балка
10	23:37:0801000:1435	Краснодарский край, Анапский район, хут. Усатова Балка
11	23:37:0801000:1434	Краснодарский край, Анапский район, хут. Усатова Балка
12	23:37:0801000:1396	Краснодарский край, Анапский район, хут. Усатова Балка
13	23:37:0801000:1417	Краснодарский край, Анапский район, хут. Усатова Балка
14	23:37:0801000:1468	Краснодарский край, Анапский район
15	23:37:0902001:1765	Краснодарский край, Анапский район, хут. Рассвет, пер. Строительный, 10

1	2	3
16	23:37:0902002:1046	Краснодарский край, Анапский район, хут. Заря, ул. Новая, 84
17	23:37:0812003:540	Краснодарский край, Анапский район, станция Анапская, ул. Набережная, 240
18	23:37:0902002:279	Краснодарский край, Анапский район, хут. Заря, ул. Мира, 70
19	23:37:0904004:1269	Краснодарский край, Анапский район, Анапский район, полевые земли ЗАО АФ «Рассвет и В», секция № 2, контур 415 (восточная часть)
20	23:37:0904004:1263	Краснодарский край, Анапский район, Анапский район, полевые земли ЗАО АФ «Рассвет и В», секция № 2, контур 415 (восточная часть)
21	23:37:0904004:1257	Краснодарский край, Анапский район, Анапский район, полевые земли ЗАО АФ «Рассвет и В», секция № 2, контур 415 (восточная часть)
22	23:37:0904004:1251	Краснодарский край, Анапский район, Анапский район, полевые земли ЗАО АФ «Рассвет и В», секция № 2, контур 415 (восточная часть)
23	23:37:0904004:1250	Краснодарский край, Анапский район, Анапский район, полевые земли ЗАО АФ «Рассвет и В», секция № 2, контур 415 (восточная часть)
24	23:37:0904004:1248	Краснодарский край, Анапский район, Анапский район, полевые земли ЗАО АФ «Рассвет и В», секция № 2, контур 415 (восточная часть)
25	23:37:0904004:649	Краснодарский край, Анапский район, в границах хут. Усатова Балка, вдоль ул. Александровской, ул. Троицкой, и ул. Красной, хут. Тарусин, вдоль ул. Речной, хут. Рассвет, вдоль ул. Коммунаров, ул. Свободы и ул. Зеленой, хут. Заря, вдоль ул. Мира и ул. Набережной, станция Анапская, вдоль ул. Краснодарской, ул. Анапской и ул. Набережной
26	23:37:0904004:464	Краснодарский край, Анапский район, ЗАО АФ «Рассвет и В», секция 3, контуры 1, 2, 3

1	2	3
27	23:37:0904004:463	Краснодарский край, Анапский район, ЗАО АФ «Рассвет и В», секция 3, контуры 1, 2, 3
28	23:37:0904004:261	Краснодарский край, Анапский район, полевые земли ЗАО АФ «Рассвет и В» отделение № 3, секция 3, контуры 1, 2, 3 (восточная часть)
29	23:37:0904004:133	Краснодарский край, Анапский район, полевые земли ЗАО «Рассвет и В», секция 3, контур 1, восточная сторона, условный номер 94
30	23:37:0000000:8 (23:37:0904004:8)	Краснодарский край, г. Анапа, автодорога «Варваровка-Рассвет»
31	23:37:0000000:1444	Краснодарский край, Анапский район, хут. Усатова Балка, вдоль ул. Александровской, ул. Троицкой и ул. Красной, хут. Тарусин, вдоль ул. Речной, хут. Рассвет, вдоль ул. Коммунаров, ул. Свободы и ул. Зеленой, хут. Заря, вдоль ул. Мира и ул. Набережной, станица Анапская, вдоль ул. Краснодарской, ул. Анапской и ул. Набережной
32	23:37:0902002:1082	Краснодарский край, Анапский район, хут. Заря, ул. Мира
33	23:37:0902002:1027	Краснодарский край, Анапский район, хут. Заря, ул. Мира, 96а
34	23:37:0902002:1026	Краснодарский край, Анапский район, хут. Заря, ул. Мира, 96
35	23:37:0902002:1018	Краснодарский край, Анапский район, хут. Заря, ул. Новая, 72
36	23:37:0902002:1017	Краснодарский край, Анапский район, хут. Заря, ул. Новая, 72а
37	23:37:0902002:1007	Краснодарский край, Анапский район, хут. Заря, ул. Дружбы, 8а
38	23:37:0902002:1006	Краснодарский край, Анапский район, хут. Заря, ул. Дружбы, 8
39	23:37:0902002:978	Краснодарский край, Анапский район, в границах хут. Усатова Балка, вдоль ул.Александровской, ул. Троицкой, и ул. Красной, хут. Тарусин, вдоль ул. Речной, хут. Рассвет, вдоль ул. Коммунаров, ул. Свободы и ул. Зеленой, хут. Заря, вдоль ул. Мира и ул. Набережной, станица Анапская, вдоль ул. Краснодарской, ул. Анапской и ул. Набережной
40	23:37:0902002:957	Краснодарский край, Анапский район, хут. Заря, ул. Дружбы, 8б

1	2	3
41	23:37:0902002:776	Краснодарский край, Анапский район, хут. Заря, ул. Советская, 34-2
42	23:37:0902002:405	Краснодарский край, Анапский район, хут. Заря, ул. Советская, 44б
43	23:37:0902002:356	Краснодарский край, Анапский район, хут. Заря, ул. Советская, 49
44	23:37:0902002:331	Краснодарский край, Анапский район, хут. Заря, ул. Мира, 120
45	23:37:0902002:325	Краснодарский край, Анапский район, хут. Заря, ул. Мира, 112а
46	23:37:0902002:323	Краснодарский край, Анапский район, хут. Заря, ул. Мира, 112
47	23:37:0902002:316	Краснодарский край, Анапский район, хут. Заря, ул. Мира, 104
48	23:37:0902002:314	Краснодарский край, Анапский район, хут. Заря, ул. Мира, 102
49	23:37:0902002:310	Краснодарский край, Анапский район, хут. Заря, ул. Мира, 98
50	23:37:0902002:305	Краснодарский край, Анапский район, хут. Заря, ул. Мира, 94
51	23:37:0902002:296	Краснодарский край, Анапский район, хут. Заря, ул. Мира, 86
52	23:37:0902002:282	Краснодарский край, Анапский район, хут. Заря, ул. Мира, 74
53	23:37:0902002:275	Краснодарский край, Анапский район, хут. Заря, ул. Мира, 66а
54	23:37:0902002:274	Краснодарский край, Анапский район, хут. Заря, ул. Мира, 66
55	23:37:0902002:181	Краснодарский край, Анапский район, хут. Заря, ул. Советская, 65
56	23:37:0902002:174	Краснодарский край, Анапский район, хут. Заря, ул. Советская, 55
57	23:37:0902002:173	Краснодарский край, Анапский район, хут. Заря, ул. Советская, 53
58	23:37:0902002:160	Краснодарский край, Анапский район, хут. Заря, ул. Советская, 44а
59	23:37:0902002:159	Краснодарский край, Анапский район, хут. Заря, ул. Советская, 44
60	23:37:0902002:155	Краснодарский край, Анапский район, хут. Заря, ул. Советская, 40
61	23:37:0902002:152	Краснодарский край, Анапский район, хут. Заря, ул. Советская, 36, квартира 2

1	2	3
62	23:37:0902002:147	Краснодарский край, Анапский район, хут. Заря, ул. Советская, 34
63	23:37:0902002:108	Краснодарский край, Анапский район, хут. Заря, ул. Дружбы, 1а
64	23:37:0902002:98	Краснодарский край, Анапский район, хут. Заря, ул. Новая, 80
65	23:37:0902002:97	Краснодарский край, Анапский район, хут. Заря, ул. Новая, 78
66	23:37:0902002:93	Краснодарский край, Анапский район, хут. Заря, ул. Новая, 70
67	23:37:0902002:90	Краснодарский край, Анапский район, хут. Заря, ул. Новая, 62
68	23:37:0902002:88	Краснодарский край, Анапский район, хут. Заря, ул. Новая, 54
69	23:37:0902002:87	Краснодарский край, Анапский район, хут. Заря, ул. Новая, 52
70	23:37:0902002:85	Краснодарский край, Анапский район, хут. Заря, ул. Новая, 48
71	23:37:0902002:84	Краснодарский край, Анапский район, хут. Заря, ул. Новая, 46
72	23:37:0902002:79	Краснодарский край, Анапский район, хут. Заря, ул. Новая, 42
73	23:37:0902002:76	Краснодарский край, Анапский район, хут. Заря, ул. Новая, 32
74	23:37:0902002:64	Краснодарский край, Анапский район, хут. Заря, ул. Новая, 12
75	23:37:0902002:63	Краснодарский край, Анапский район, хут. Заря, ул. Новая, 10
76	23:37:0902002:60	Краснодарский край, Анапский район, хут. Заря, ул. Новая, 6
77	23:37:0902002:56	Краснодарский край, Анапский район, хут. Заря, ул. Новая, 2
78	23:37:0902002:54	Краснодарский край, Анапский район, хут. Заря, ул. Новая, 64
79	23:37:0902002:52	Краснодарский край, Анапский район, хут. Заря, ул. Мира, 112в
80	23:37:0902002:51	Краснодарский край, Анапский район, хут. Заря, ул. Новая, 34
81	23:37:0902002:50	Краснодарский край, Анапский район, хут. Заря, ул. Новая, 68
82	23:37:0902002:46	Краснодарский край, Анапский район, хут. Заря, ул. Советская, 46а

1	2	3
83	23:37:0902002:43	Краснодарский край, Анапский район, хут. Заря, ул. Советская, 46
84	23:37:0902002:14	Краснодарский край, Анапский район, хут. Заря, ул. Советская, 83
85	23:37:0902002:3	Краснодарский край, Анапский район, хут. Заря, ул. Советская, 85
86	23:37:0000000:2516	Краснодарский край, Анапский район, станица Анапская, автомобильная дорога «Подъезд к г. Анапа»
87	23:37:0000000:1413	Краснодарский край, Анапский район, хут. Усатова балка, вдоль ул. Александровской, ул. Троицкой и ул. Красной, хут. Тарусин, вдоль ул. Речной, хут. Рассвет, вдоль ул. Коммунаров, ул. Свободы и ул. Зеленой, хут. Заря, вдоль ул. Мира и ул. Набережной, станица Анапская, вдоль ул. Краснодарской, ул. Анапской и ул. Набережной
88	23:37:0000000:1405	Краснодарский край, Анапский район, в границах хут. Усатова Балка, вдоль ул. Александровской, ул. Троицкой, и ул. Красной, хут. Тарусин, вдоль ул. Речной, хут. Рассвет, вдоль ул. Коммунаров, ул. Свободы и ул. Зеленой, хут. Заря, вдоль ул. Мира и ул. Набережной, станица Анапская, вдоль ул. Краснодарской, ул. Анапской и ул. Набережной
89	23:37:0000000:1387	Краснодарский край, Анапский район, станица Анапская, ул. Чехова, вдоль ул. Красной в станице Анапской, вдоль ул. Красной, ул. Чехова, ул. Александровской, ул. Автомобилистов, ул. Азовской, ул. Троицкой и ул. Полевой, в границах ул. Троицкой и ул. Полевой хут. Усатова Балка, вдоль ул. Красной в станице Анапской, вдоль ул. Красной, ул. Чехова, ул. Александровской, ул. Автомобилистов, ул. Азовской, ул. Троицкой и ул. Полевой, в границах ул. Троицкой и ул. Полевой хут. Усатова Балка
90	23:37:0812003:6878	Краснодарский край, Анапский район, станица Анапская, ул. Набережная, 222
91	23:37:0812003:6649	Краснодарский край, Анапский район, станица Анапская, ул. Раевская, 81
92	23:37:0812003:6501	Краснодарский край, Анапский район, станица Анапская, ул. Раевская, 103

1	2	3
93	23:37:0812003:6500	Краснодарский край, Анапский район, станица Анапская, ул. Раевская, 103а
94	23:37:0812003:6471	Краснодарский край, Анапский район, станица Анапская, ул. Раевская, 96
95	23:37:0812003:6470	Краснодарский край, Анапский район, станица Анапская, ул. Раевская, 96а
96	23:37:0812003:6372	Краснодарский край, Анапский район, станица Анапская, ул. Раевская, 111а
97	23:37:0812003:6371	Краснодарский край, Анапский район, станица Анапская, ул. Раевская, 111
98	23:37:0812003:6357	Краснодарский край, Анапский район, станица Анапская, ул. Набережная, 218
99	23:37:0812003:6356	Краснодарский край, Анапский район, станица Анапская, ул. Набережная, 218а
100	23:37:0812003:6269	Краснодарский край, Анапский район, станица Анапская, ул. Раевская, 128а
101	23:37:0812003:6262	Краснодарский край, Анапский район, станица Анапская, ул. Раевская, 126
102	23:37:0812003:6261	Краснодарский край, Анапский район, станица Анапская, ул. Раевская, 126а
103	23:37:0812003:6198	Краснодарский край, Анапский район, станица Анапская, вдоль ул. Набережной и ул. Красной
104	23:37:0812003:5901	Краснодарский край, Анапский район, станица Анапская, ул. Раевская, 92
105	23:37:0812003:3267	Краснодарский край, Анапский район, станица Анапская, ул. Набережная, 190в
106	23:37:0812003:2006	Краснодарский край, Анапский район, станица Анапская, ул. Раевская, 124
107	23:37:0812003:2005	Краснодарский край, Анапский район, станица Анапская, ул. Раевская, 124а
108	23:37:0812003:1959	Краснодарский край, Анапский район, станица Анапская, ул. Раевская, 100а
109	23:37:0812003:1958	Краснодарский край, Анапский район, станица Анапская, ул. Раевская, 100
110	23:37:0812003:1939	Краснодарский край, Анапский район, станица Анапская, ул. Раевская, 98а
111	23:37:0812003:1938	Краснодарский край, Анапский район, станица Анапская, ул. Раевская, 98
112	23:37:0812003:1907	Краснодарский край, Анапский район, станица Анапская, ул. Набережная, 401
113	23:37:0812003:1906	Краснодарский край, Анапский район, станица Анапская, ул. Набережная, 236

1	2	3
114	23:37:0812003:1862	Краснодарский край, Анапский район, станица Анапская, ул. Новороссийская, 49
115	23:37:0812003:1800	Краснодарский край, Анапский район, станица Анапская, ул. Раевская, 107а
116	23:37:0812003:1799	Краснодарский край, Анапский район, станица Анапская, ул. Раевская, 107
117	23:37:0812003:1790	Краснодарский край, Анапский район, хут. Усатова Балка, ул. Красная, 8
118	23:37:0812003:1760	Краснодарский край, Анапский район, станица Анапская, ул. Раевская, 94-а
119	23:37:0812003:1759	Краснодарский край, Анапский район, станица Анапская, ул. Раевская, 94
120	23:37:0812003:1738	Краснодарский край, Анапский район, станица Анапская, ул. Набережная, 399
121	23:37:0812003:1710	Краснодарский край, Анапский район, станица Анапская, ул. Набережная, 190а
122	23:37:0812003:1701	Краснодарский край, Анапский район, станица Анапская, ул. Раевская, 101а
123	23:37:0812003:1700	Краснодарский край, Анапский район, станица Анапская, ул. Раевская, 101
124	23:37:0812003:760	Краснодарский край, Анапский район, станица Анапская, ул. Раевская, 113
125	23:37:0812003:756	Краснодарский край, Анапский район, станица Анапская, ул. Раевская, д. 109
126	23:37:0812003:752	Краснодарский край, Анапский район, станица Анапская, ул. Раевская, 104
127	23:37:0812003:751	Краснодарский край, Анапский район, станица Анапская, ул. Раевская, 102
128	23:37:0812003:749	Краснодарский край, Анапский район, станица Анапская, ул. Раевская, 99
129	23:37:0812003:696	Краснодарский край, Анапский район, станица Анапская, ул. Раевская, 25
130	23:37:0812003:537	Краснодарский край, Анапский район, станица Анапская, ул. Набережная, 236
131	23:37:0812003:536	Краснодарский край, Анапский район, станица Анапская, ул. Набережная, 234
132	23:37:0812003:531	Краснодарский край, Анапский район, станица Анапская, ул. Набережная, 220а
133	23:37:0812003:520	Краснодарский край, Анапский район, станица Анапская, ул. Набережная, 200
134	23:37:0812003:519	Краснодарский край, Анапский район, станица Анапская, ул. Набережная, 200а

1	2	3
135	23:37:0812003:513	Краснодарский край, Анапский район, станица Анапская, ул. Набережная, 192
136	23:37:0812003:511	Краснодарский край, Анапский район, станица Анапская, ул. Набережная, 190
137	23:37:0812003:507	Краснодарский край, Анапский район, станица Анапская, ул. Набережная, 180
138	23:37:0812003:506	Краснодарский край, Анапский район, станица Анапская, ул. Набережная, 178
139	23:37:0812003:505	Краснодарский край, Анапский район, станица Анапская, ул. Набережная, 176
140	23:37:0812003:459	Краснодарский край, Анапский район, станица Анапская, ул. Набережная, 240а
141	23:37:0812003:455	Краснодарский край, Анапский район, станица Анапская, ул. Раевская, 105
142	23:37:0812003:444	Краснодарский край, Анапский район, станица Анапская, ул. Набережная, 188
143	23:37:0812003:407	Краснодарский край, Анапский район, станица Анапская, ул. Набережная, 232
144	23:37:0812003:333	Краснодарский край, Анапский район, станица Анапская, ул. Набережная, 226
145	23:37:0812003:330	Краснодарский край, Анапский район, станица Анапская, ул. Набережная, 198
146	23:37:0812003:291	Краснодарский край, Анапский район, станица Анапская, ул. Набережная, 224
147	23:37:0812003:276	Краснодарский край, Анапский район, станица Анапская, ул. Набережная, 363
148	23:00:0000000:243 (23:37:0812001:150)	Краснодарский край, Анапский район, Электросетевой комплекс ПС-35/10 кВ «Котлома» с прилегающими ВЛ
149	23:37:0812003:141	Краснодарский край, Анапский район, станица Анапская, ул. Набережная, 186
150	23:37:0902001:1706	Краснодарский край, Анапский район, хут. Рассвет, ул. Свободы, 20
151	23:37:0902001:1705	Краснодарский край, Анапский район, хут. Рассвет, пер. Безымянный, 1
152	23:37:0902001:1704	Краснодарский край, Анапский район, хут. Рассвет, ул. Юбилейная, 26
153	23:37:0902001:1695	Краснодарский край, Анапский район, хут. Рассвет, ул. Коммунаров, 21
154	23:37:0902001:1657	Краснодарский край, Анапский район, хут. Рассвет, ул. Коммунаров, 29/2
155	23:37:0902001:1656	Краснодарский край, Анапский район, хут. Рассвет, ул. Коммунаров, 29/1

1	2	3
156	23:37:0902001:1636	Краснодарский край, Анапский район, хут. Рассвет, ул. Набережная, 34
157	23:37:0902001:1633	Краснодарский край, Анапский район, хут. Рассвет, ул. Свободы, 26
158	23:37:0902001:1632	Краснодарский край, Анапский район, хут. Рассвет, в 5 метрах на ЮЗ от ул. Свободы, 26
159	23:37:0902001:1631	Краснодарский край, Анапский район, хут. Рассвет, ул. Свободы, 26
160	23:37:0902001:1621	Краснодарский край, Анапский район, хут. Рассвет, ул. Коммунаров, 43
161	23:37:0902001:1604	Краснодарский край, Анапский район, хут. Рассвет, ул. Коммунаров, 35
162	23:37:0902001:1603	Краснодарский край, Анапский район, хут. Рассвет, ул. Коммунаров, 35а
163	23:37:0902001:1209	Краснодарский край, Анапский район, хут. Рассвет, ул. Набережная, 62а
164	23:37:0902001:1165	Краснодарский край, Анапский район, хут. Рассвет, ул. Луговая, 22
165	23:37:0902001:659	Краснодарский край, Анапский район, хут. Рассвет, ул. Школьная, 19а
166	23:37:0902001:642	Краснодарский край, Анапский район, хут. Рассвет, ул. Школьная, 7 а
167	23:37:0902001:641	Краснодарский край, Анапский район, хут. Рассвет, ул. Школьная, 7
168	23:37:0902001:591	Краснодарский край, Анапский район, хут. Рассвет, ул. Школьная, 9-2
169	23:37:0902001:590	Краснодарский край, Анапский район, хут. Рассвет, ул. Школьная, 9/1
170	23:37:0902001:566	Краснодарский край, Анапский район, хут. Рассвет, ул. Коммунаров, 33
171	23:37:0902001:562	Краснодарский край, Анапский район, хут. Рассвет, ул. Коммунаров, 27
172	23:37:0902001:561	Краснодарский край, Анапский район, хут. Рассвет, ул. Коммунаров, 27а
173	23:37:0902001:350	Краснодарский край, Анапский район, хут. Рассвет, ул. Набережная, 82
174	23:37:0902001:347	Краснодарский край, Анапский район, хут. Рассвет, ул. Набережная, 78
175	23:37:0902001:345	Краснодарский край, Анапский район, хут. Рассвет, ул. Набережная, 72
176	23:37:0902001:339	Краснодарский край, Анапский район, хут. Рассвет, ул. Набережная, 58

1	2	3
177	23:37:0902001:323	Краснодарский край, Анапский район, хут. Рассвет, ул. Набережная, 28
178	23:37:0902001:320	Краснодарский край, Анапский район, хут. Рассвет, ул. Набережная, 24
179	23:37:0902001:307	Краснодарский край, Анапский район, хут. Рассвет, ул. Школьная, 21
180	23:37:0902001:306	Краснодарский край, Анапский район, хут. Рассвет, ул. Школьная, 17
181	23:37:0902001:299	Краснодарский край, Анапский район, хут. Рассвет, ул. Школьная, 3
182	23:37:0902001:233	Краснодарский край, Анапский район, хут. Рассвет, ул. Свободы, 22
183	23:37:0902001:226	Краснодарский край, Анапский район, хут. Рассвет, ул. Школьная/ул. Свободы, 1/13а
184	23:37:0902001:169	Краснодарский край, Анапский район, хут. Рассвет, ул. Коммунаров, 33а
185	23:37:0902001:168	Краснодарский край, Анапский район, хут. Рассвет, ул. Коммунаров, 34/2
186	23:37:0902001:165	Краснодарский край, Анапский район, хут. Рассвет, ул. Коммунаров, 31
187	23:37:0902001:154	Краснодарский край, Анапский район, хут. Рассвет, ул. Коммунаров, 23
188	23:37:0902001:120	Краснодарский край, Анапский район, край, Анапский хут. Рассвет, ул. Школьная
189	23:37:0902001:119	Краснодарский край, Анапский район, край, Анапский хут. Рассвет, ул. Набережная, 14
190	23:37:0902001:118	Краснодарский край, Анапский район, хут. Рассвет, ул. Набережная, 18
191	23:37:0902001:75	Краснодарский край, Анапский район, хут. Рассвет, ул. Зеленая, 14
192	23:37:0902001:63	Краснодарский край, Анапский район, хут. Рассвет, ул. Школьная, 19
193	23:37:0902001:48	Краснодарский край, Анапский район, хут. Рассвет, ул. Коммунаров, 19а
194	23:37:0902001:36	Краснодарский край, Анапский район, хут. Рассвет, ул. Школьная, 5
195	23:37:0811001:543	Краснодарский край, Анапский район, хут. Усатова Балка, пер. Финченко, 3
196	23:37:0811001:541	Краснодарский край, Анапский район, хут. Усатова Балка, пер. Финченко, 2
197	23:37:0811001:540	Краснодарский край, Анапский район, хут. Усатова Балка, пер. Финченко

1	2	3
198	23:37:0811001:536	Краснодарский край, Анапский район, хут. Усатова Балка, пер. Финченко, 1
199	23:37:0811001:533	Краснодарский край, Анапский район, хут. Усатова Балка, пер. Тенистый, 4
200	23:37:0811001:532	Краснодарский край, Анапский район, хут. Усатова Балка, пер. Тенистый, 2
201	23:37:0811001:521	Краснодарский край, Анапский район, хут. Усатова Балка, пер. Грушевый
202	23:37:0811001:508	Краснодарский край, Анапский район, хут. Усатова Балка, ул. Чехова/ул. Родниковая, 96/1в
203	23:37:0811001:497	Краснодарский край, Анапский район, хут. Усатова Балка, ул. Родниковая, 1г
204	23:37:0811001:335	Краснодарский край, Анапский район, хут. Усатова Балка, ул. Троицкая, 6
205	23:37:0811001:1530	Краснодарский край, Анапский район, хут. Усатова Балка, пер. Грушевый, 2
206	23:37:0811001:1520	Краснодарский край, Анапский район, хут. Усатова Балка, ул. Троицкая, 2г
207	23:37:0811001:1519	Краснодарский край, Анапский район, хут. Усатова Балка, ул. Троицкая, 2в
208	23:37:0811001:1454	Краснодарский край, Анапский район, хут. Усатова Балка, пер. Грушевый, 1
209	23:37:0811001:1441	Краснодарский край, Анапский район, хут. Усатова Балка, пер. Тенистый, 1
210	23:37:0811001:1430	Краснодарский край, Анапский район, хут. Усатова Балка, пер. Тенистый, 8
211	23:37:0811001:1401	Краснодарский край, Анапский район, хут. Усатова Балка, ул. Маяковского, 2к
212	23:37:0811001:1382	Краснодарский край, Анапский район, хут. Усатова Балка, переулок Тенистый, 6а
213	23:37:0811001:1228	Краснодарский край, Анапский район, хут. Усатова Балка, ул. Троицкая, 2а
214	23:37:0801000:940	Краснодарский край, Анапский район, в границах хут. Усатова Балка, вдоль ул. Александровской, ул. Троицкой и ул. Красной, хут. Тарусин, вдоль ул. Речной, хут. Рассвет, вдоль ул. Коммунаров, ул. Свободы и ул. Зеленой, хут. Заря, вдоль ул. Мира и ул. Набережной, станица Анапская, вдоль ул. Краснодарской, ул. Анапской и ул. Набережной

1	2	3
215	23:37:0801000:934	Краснодарский край, Анапский район, территория ОПХ «Анапа» в 600м севернее хут. Усатова Балка и в 1150м северо-западнее хут. Тарусин, в 130 м от трассы Новороссийск – Порт-Кавказ
216	23:37:0801000:898	Краснодарский край, Анапский район, хут. Усатова Балка, ул. Маяковского
217	23:37:0801000:897	Краснодарский край, Анапский район, хут. Усатова Балка, ул. Маяковского
218	23:37:0801000:896	Краснодарский край, Анапский район, хут. Усатова Балка, ул. Маяковского
219	23:37:0801000:894	Краснодарский край, Анапский район, хут. Усатова Балка, ул. Маяковского, 1а
220	23:37:0801000:859	Краснодарский край, Анапский район, хут. Усатова Балка, ул. Маяковского
221	23:37:0801000:768	Краснодарский край, Анапский район, хут. Тарусин, ул. Речная
222	23:37:0801000:767	Краснодарский край, Анапский район, хут. Тарусин, ул. Речная
223	23:37:0801000:697	Краснодарский край, Анапский район, хут. Тарусин, секция 31
224	23:37:0801000:696	Краснодарский край, Анапский район, хут. Тарусин, секция 31
225	23:37:0801000:695	Краснодарский край, Анапский район, хут. Тарусин, секция 31
226	23:37:0801000:446	Краснодарский край, Анапский район, СКЗНИИСиВ, полевые земли, северо-восточнее станицы Анапская
227	23:37:0801000:445	Краснодарский край, Анапский район, СКЗНИИСиВ, полевые земли, северо-восточнее станицы Анапская
228	23:37:0801000:444	Краснодарский край, Анапский район, СКЗНИИСиВ, полевые земли, северо-восточнее станицы Анапская
229	23:37:0801000:436	Краснодарский край, Анапский район, хут. Тарусин, ул. Хуторская, 16
230	23:37:0801000:434	Краснодарский край, Анапский район, хут. Тарусин, ул. Хуторская, 14
231	23:37:0801000:429	Краснодарский край, Анапский район, хут. Тарусин, ул. Хуторская/Атаманская, 18/20
232	23:37:0801000:417	Краснодарский край, Анапский район, хут. Тарусин, ул. Атаманская, 22

1	2	3
233	23:37:0801000:410	Краснодарский край, Анапский район, хут. Тарусин, ул. Хуторская, 12
234	23:37:0801000:408	Краснодарский край, Анапский район, хут. Тарусин, ул. Хуторская/Атаманская, 17/18
235	23:37:0801000:388	Краснодарский край, Анапский район, хут. Тарусин, ул. Хуторская, 10
236	23:37:0801000:386	Краснодарский край, Анапский район, хут. Тарусин, ул. Хуторская, 8
237	23:37:0801000:375	Краснодарский край, Анапский район, хут. Тарусин, ул. Полевая, 18
238	23:37:0000000:68 (23:37:0801000:344, 23:37:0801000:331)	Краснодарский край, г. Анапа, полевые земли СКЗНИИСиВ
239	23:37:0000000:61 (23:37:0801000:282, 23:37:0801000:280, 23:37:0801000:259, 23:37:0801000:194, 23:37:0801000:191, 23:37:0801000:158)	Краснодарский край, г. Анапа, СКЗНИИСиВ
240	23:37:0801000:1232	Краснодарский край, Анапский район, хут. Тарусин, ул. Речная
241	23:37:0801000:1231	Краснодарский край, Анапский район, хут. Тарусин, ул. Речная
242	23:37:0801000:1230	Краснодарский край, Анапский район, хут. Тарусин, ул. Речная
243	23:37:0801000:1229	Краснодарский край, Анапский район, хут. Тарусин, ул. Речная
244	23:37:0801000:1228	Краснодарский край, Анапский район, хут. Тарусин, ул. Речная
245	23:37:0801000:1227	Краснодарский край, Анапский район, хут. Тарусин, ул. Речная
246	23:37:0801000:1226	Краснодарский край, Анапский район, хут. Тарусин, ул. Речная
247	23:37:0801000:1225	Краснодарский край, Анапский район, хут. Тарусин, ул. Речная
248	23:37:0801000:1224	Краснодарский край, Анапский район, хут. Тарусин, ул. Речная
249	23:37:0801000:1223	Краснодарский край, Анапский район, хут. Тарусин, ул. Речная
250	23:37:0801000:1222	Краснодарский край, Анапский район, хут. Тарусин, ул. Речная

1	2	3
251	23:37:0801000:1221	Краснодарский край, Анапский район, хут. Тарусин, ул. Речная
252	23:37:0801000:1220	Краснодарский край, Анапский район, хут. Тарусин, ул. Речная
253	23:37:0801000:1219	Краснодарский край, Анапский район, хут. Тарусин, ул. Речная
254	23:37:0801000:1218	Краснодарский край, Анапский район, хут. Тарусин, ул. Речная
255	23:37:0801000:1217	Краснодарский край, Анапский район, хут. Тарусин, ул. Речная
256	23:37:0801000:1216	Краснодарский край, Анапский район, хут. Тарусин, ул. Речная
257	23:37:0801000:1068	Краснодарский край, г. Анапа, полевые земли СКЗНИИСиВ
258	23:37:0801000:1046	Краснодарский край, Анапский район, хут. Тарусин, ул. Полевая, 17а
259	23:37:0801000:1045	Краснодарский край, Анапский район, хут. Тарусин, ул. Полевая, 17
260	23:37:0801000:1044	Краснодарский край, Анапский район, хут. Тарусин, ул. Полевая, 17б
261	23:37:0801000:1	Краснодарский край, г. Анапа, на территории ОПХ «Анапа»
262	23:37:0000000:1590	Краснодарский край, Анапский район
263	23:37:0801001:40	Краснодарский край, Анапский район, хут. Тарусин, ул. Речная, 21
264	23:37:0000000:1388	Краснодарский край, Анапский район, хут. Усатова Балка, в границах ул. Родниковой и ул. Морской, Анапский район, хут. Усатова Балка, в границах ул. Родниковой и ул. Морской
265	23:37:0000000:1418	Краснодарский край, Анапский район, в границах хут. Усатова Балка, вдоль ул.Александровской, ул. Троицкой, и ул. Красной, хут. Тарусин, вдоль ул. Речной, хут. Рассвет, вдоль ул. Коммунаров, ул. Свободы и ул. Зеленой, хут. Заря, вдоль ул. Мира и ул. Набережной, станица Анапская, вдоль ул. Краснодарской, ул. Анапской и ул. Набережной
266	23:37:0801001:37	Краснодарский край, Анапский район, хут. Тарусин, ул. Речная, 13

1	2	3
267	23:37:0801001:323	Краснодарский край, Анапский район, хут. Тарусин, ул. Речная, 11
268	23:37:0801001:31	Краснодарский край, Анапский район, хут. Тарусин, ул. Речная, 19
269	23:37:0902001:1737	Краснодарский край, Анапский район, хут. Рассвет, в 270 м на запад от пересечения ул. Мира и ул. Коммунаров

Исполняющий обязанности
начальника управления архитектуры
и градостроительства – главного
архитектора муниципального
образования город-курорт Анапа



Я.В. Хандошко

Приложение 2

УТВЕРЖДЕНЫ
постановлением администрации
муниципального образования
город-курорт Анапа
от 25.12.2020 № 2743

ГРАНИЦЫ ПУБЛИЧНОГО СЕРВИТУТА
для размещения объекта ВЛ 10 кВ Кт3



Используемые условные знаки и обозначения:

- 1 - обозначение характерной точки границы устанавливаемой зоны публичного сервитута
- - границы земельных участков, попадающих в зону публичного сервитута
- - граница кадастрового квартала
- 23:37:0801001 - номер кадастрового квартала
- - граница устанавливаемой зоны публичного сервитута

- 242 - кадастровый номер ЗУ
- х.п. Тарусин - наименование субъекта, населенного пункта
- - ось линии

Выноска 1



Используемые условные знаки и обозначения:

Выноска 2

- 1 - обозначение характерной точки границы устанавливаемой зоны публичного сервитута
- границы земельных участков, попадающих в зону публичного сервитута
- граница кадастрового квартала
- 23:37:0801001 - номер кадастрового квартала
- граница устанавливаемой зоны публичного сервитута
- ось линии
- :242 - кадастровый номер ЗУ
- хут. Тарусин - наименование субъекта, населенного пункта



Используемые условные знаки и обозначения:

Выноска 3

- 1 - обозначение характерной точки границы устанавливаемой зоны публичного сервитута
- границы земельных участков, попадающих в зону публичного сервитута
- граница кадастрового квартала
- 23:37:0801001 - номер кадастрового квартала
- граница устанавливаемой зоны публичного сервитута
- ось линии
- :242 - кадастровый номер ЗУ
- хут. Тарусин - наименование субъекта, населенного пункта



Выноска 4

Используемые условные знаки и обозначения:

- 1 - обозначение характерной точки границы устанавливаемой зоны публичного сервитута
- - границы земельных участков, попадающих в зону публичного сервитута
- - граница кадастрового квартала
- 23:37:0801001 - номер кадастрового квартала
- - граница устанавливаемой зоны публичного сервитута
- ось линии
- :242 - кадастровый номер ЗУ
- хут. Тарусин - наименование субъекта, населенного пункта

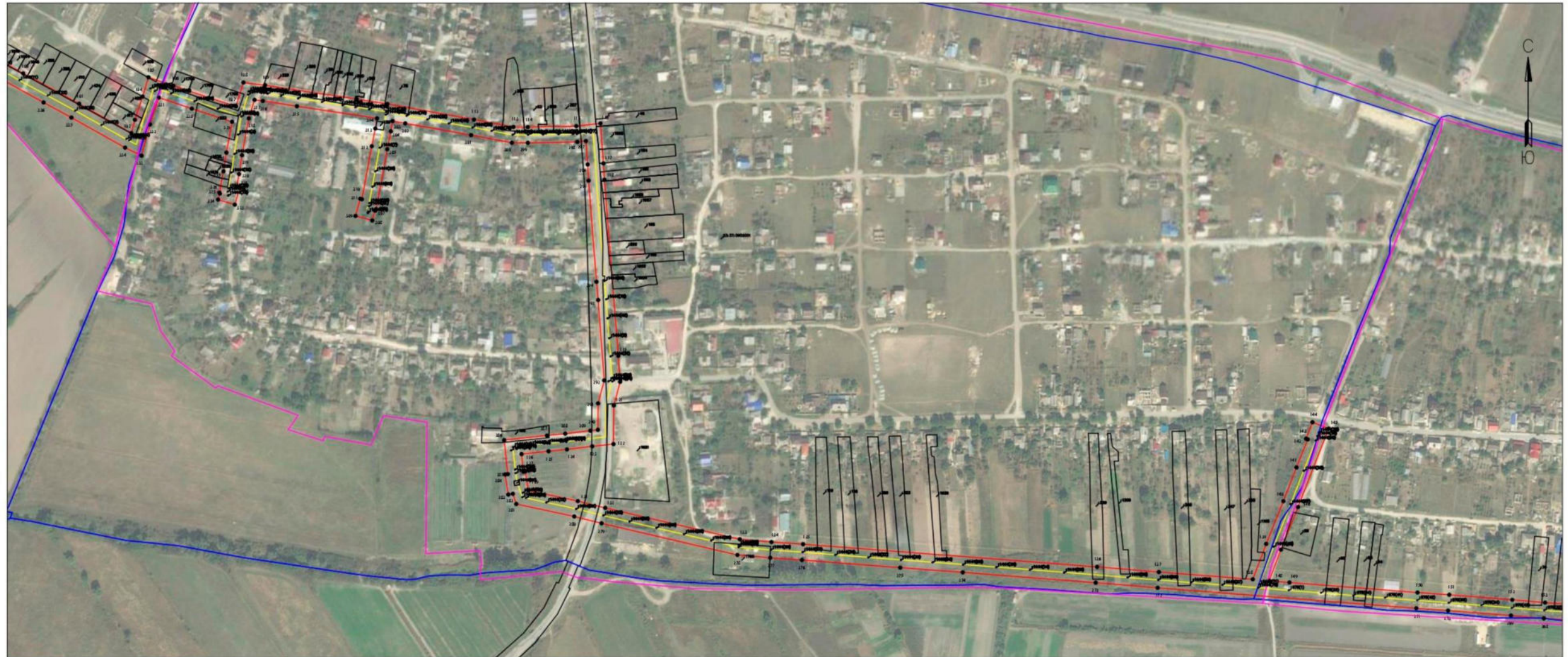

Выноска 5

Используемые условные знаки и обозначения:

- 1 - обозначение характерной точки границы устанавливаемой зоны публичного сервитута
- - границы земельных участков, попадающих в зону публичного сервитута
- - граница кадастрового квартала
- 23:37:0801001 - номер кадастрового квартала
- - граница устанавливаемой зоны публичного сервитута
- - ось линии
- :242 - кадастровый номер ЗУ
- хут. Тарусин - наименование субъекта, населенного пункта



Выноска 6

Используемые условные знаки и обозначения:

- 1 - обозначение характерной точки границы устанавливаемой зоны публичного сервитута
- - границы земельных участков, попадающих в зону публичного сервитута
- - граница кадастрового квартала
- 23:37:0801001 - номер кадастрового квартала
- - граница устанавливаемой зоны публичного сервитута
- ось линии
- :242 - кадастровый номер ЗУ
- хут. Тарусин - наименование субъекта, населенного пункта

Выноска 7

- **1** - обозначение характерной точки границы устанавливаемой зоны публичного сервитута
 - - границы земельных участков, попадающих в зону публичного сервитута
 - - граница кадастрового квартала
 - 23:37:0801001** - номер кадастрового квартала
 - - граница устанавливаемой зоны публичного сервитута
 - :242** - кадастровый номер ЗУ
 - - ось линии
 - хут. Тарусин** - наименование субъекта, населенного пункта

Обзорная схема границ объекта землеустройства

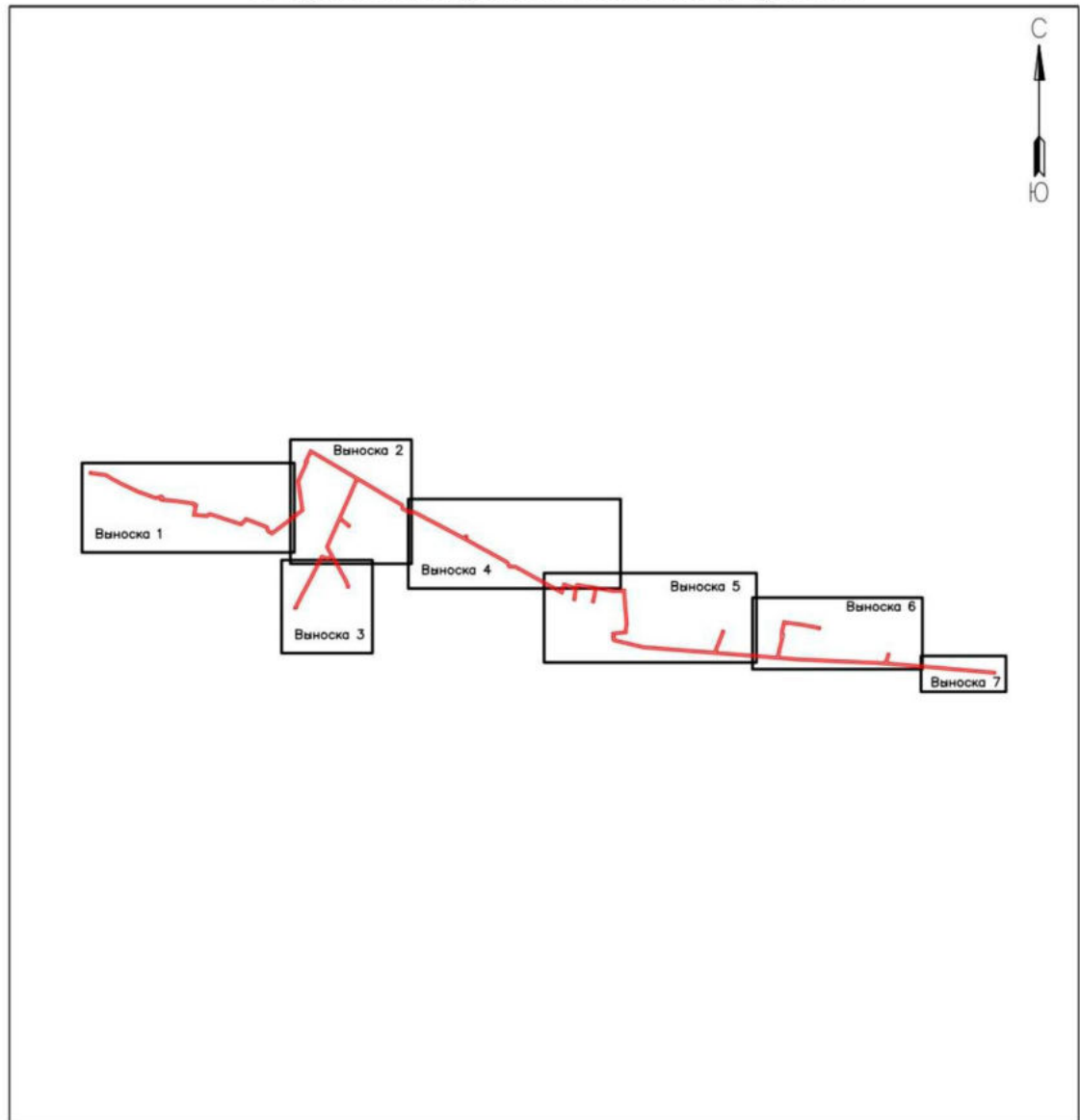

Условные обозначения:

 - граница устанавливаемой охранной зоны

Каталог координат границ публичного сервитута для размещения объекта ВЛ 10 кВ КтЗ

Вершина	X	Y
1	463507,68	1253782,61
2	463527,91	1253788,62
3	463522,30	1253807,48
4	463509,39	1253898,66
5	463502,79	1253941,95
6	463480,23	1253978,49
7	463462,23	1254008,35
8	463447,11	1254040,18
9	463428,61	1254070,35
10	463415,05	1254099,67
11	463382,23	1254169,43
12	463364,86	1254206,65
13	463347,96	1254242,37
14	463337,03	1254273,91
15	463312,57	1254341,49
16	463302,95	1254368,70
17	463291,67	1254399,42
18	463300,21	1254430,83
19	463304,43	1254445,01
20	463299,09	1254451,59
21	463307,49	1254454,50
22	463276,75	1254480,94
23	463272,81	1254486,18
24	463270,70	1254512,51
25	463263,81	1254585,75
26	463254,27	1254653,91
27	463249,07	1254687,87
28	463243,56	1254728,89
29	463238,85	1254759,87
30	463226,60	1254764,04
31	463222,63	1254784,76
32	463173,82	1254774,11
33	463135,87	1254765,65
34	463131,09	1254810,72
35	463127,72	1254845,67
36	463124,73	1254870,76
37	463142,82	1254893,40
38	463133,09	1254935,48
39	463118,66	1254976,64
40	463072,12	1255117,38
41	463055,63	1255169,30
42	463048,93	1255189,27
43	463067,48	1255206,93

44	463097,78	1255234,64
45	463064,92	1255321,75
46	463047,93	1255364,12
47	463031,55	1255407,08
48	463018,66	1255439,94
49	462978,42	1255451,32
50	462965,12	1255476,20
51	463075,24	1255621,59
52	463173,36	1255749,67
53	463285,10	1255733,07
54	463325,70	1255727,39
55	463440,67	1255710,54
56	463489,10	1255732,18
57	463533,32	1255752,50
58	463579,55	1255773,19
59	463610,04	1255787,55
60	463614,68	1255777,68
61	463691,87	1255814,85
62	463728,44	1255833,37
63	463703,26	1255878,01
64	463517,53	1256194,15
65	463477,70	1256260,83
66	463415,67	1256366,41
67	463339,64	1256494,50
68	463233,49	1256675,11
69	463222,58	1256694,08
70	463188,39	1256698,99
71	463159,36	1256753,98
72	463161,24	1256796,95
73	463124,92	1256867,47
74	463088,47	1256936,37
75	463074,58	1256963,11
76	463030,60	1257046,37
77	463019,63	1257067,92
78	462919,27	1257256,28
79	462928,10	1257268,73
80	462938,74	1257275,23
81	462937,41	1257277,42
82	462937,51	1257277,52
83	462927,81	1257293,15
84	462924,86	1257291,35
85	462924,02	1257292,27
86	462919,28	1257287,94
87	462909,37	1257281,90

88	462911,01	1257279,21
89	462908,90	1257276,23
90	462899,17	1257295,11
91	462880,61	1257328,56
92	462860,65	1257364,04
93	462694,65	1257664,91
94	462656,35	1257686,45
95	462653,97	1257738,15
96	462612,29	1257813,77
97	462587,57	1257859,23
98	462562,79	1257903,27
99	462515,78	1257989,00
100	462496,99	1258022,59
101	462458,55	1258093,39
102	462421,47	1258159,63
103	462438,14	1258164,18
104	462467,54	1258173,89
105	462491,96	1258181,40
106	462481,22	1258212,93
107	462455,11	1258292,16
108	462485,29	1258301,57
109	462481,94	1258328,99
110	462464,30	1258445,07
111	462458,26	1258483,97
112	462438,48	1258593,59
113	462429,14	1258643,60
114	462429,02	1258661,75
115	462430,18	1258723,25
116	462433,61	1258753,83
117	462382,95	1258757,65
118	462362,42	1258758,79
119	462139,64	1258776,54
120	462106,50	1258778,75
121	462076,60	1258770,87
122	462027,87	1258770,38
123	462025,00	1258743,42
124	462021,05	1258711,42
125	462018,78	1258688,10
126	462015,12	1258653,94
127	461992,90	1258656,29
128	461993,29	1258658,74
129	461969,46	1258662,50
130	461969,14	1258662,61
131	461955,65	1258725,19
132	461947,01	1258759,92
133	461907,30	1258930,39
134	461903,81	1258970,42

135	461901,11	1259010,47
136	461872,36	1259382,77
137	461865,84	1259461,10
138	461856,65	1259580,08
139	461901,46	1259597,07
140	461955,54	1259618,73
141	461998,29	1259635,39
142	462033,84	1259649,68
143	462034,65	1259647,57
144	462055,46	1259655,60
145	462047,50	1259676,23
146	461948,20	1259637,33
147	461894,20	1259615,71
148	461854,90	1259600,81
149	461852,62	1259626,52
150	461839,93	1259788,67
151	461837,07	1259828,86
152	461830,71	1259908,67
153	461827,17	1259950,22
154	461824,99	1259983,59
155	461822,17	1260017,27
156	461818,54	1260070,66
157	461815,26	1260104,40
158	461813,07	1260137,43
159	461811,01	1260161,13
160	461833,79	1260166,68
161	461867,50	1260174,17
162	461901,52	1260182,14
163	461933,85	1260190,14
164	461966,88	1260197,92
165	461977,12	1260200,26
166	461977,40	1260199,74
167	462006,75	1260199,37
168	462037,50	1260198,73
169	462112,66	1260215,64
170	462140,76	1260221,40
171	462133,12	1260277,33
172	462129,47	1260301,06
173	462122,73	1260349,30
174	462119,20	1260373,45
175	462116,35	1260394,26
176	462111,12	1260424,67
177	462106,68	1260449,20
178	462101,75	1260474,00
179	462097,38	1260498,24
180	462092,58	1260523,55
181	462087,97	1260544,64

182	462089,76	1260545,12
183	462083,80	1260567,06
184	462062,33	1260561,23
185	462068,29	1260539,29
186	462069,20	1260539,53
187	462077,72	1260494,60
188	462082,09	1260470,28
189	462087,04	1260445,46
190	462091,42	1260421,19
191	462096,59	1260391,20
192	462109,69	1260298,12
193	462113,32	1260274,45
194	462118,42	1260237,24
195	462108,48	1260235,20
196	462071,31	1260226,76
197	462054,31	1260223,12
198	462035,44	1260218,77
199	462022,03	1260219,06
200	462019,11	1260231,03
201	461998,13	1260225,93
202	461996,40	1260225,20
203	461929,15	1260209,58
204	461896,84	1260201,58
205	461863,06	1260193,67
206	461829,26	1260186,16
207	461809,30	1260181,30
208	461807,30	1260205,33
209	461805,42	1260232,64
210	461795,86	1260347,60
211	461792,64	1260391,63
212	461791,40	1260434,03
213	461788,85	1260484,15
214	461787,46	1260538,72
215	461782,78	1260639,60
216	461780,11	1260688,04
217	461777,50	1260739,57
218	461775,23	1260789,79
219	461773,36	1260842,05
220	461771,02	1260891,58
221	461769,10	1260940,44
222	461766,80	1260989,08
223	461764,74	1261038,71
224	461762,46	1261083,87
225	461760,61	1261128,59
226	461758,88	1261164,05
227	461826,66	1261186,10
228	461840,88	1261188,38

229	461837,60	1261209,21
230	461816,30	1261205,86
231	461816,62	1261203,87
232	461757,31	1261184,57
233	461753,70	1261222,94
234	461743,32	1261352,71
235	461716,52	1261663,84
236	461708,95	1261748,87
237	461704,81	1261791,29
238	461693,38	1261928,28
239	461670,74	1262189,17
240	461650,81	1262187,46
241	461670,09	1261967,08
242	461684,89	1261789,51
243	461689,03	1261746,99
244	461712,15	1261482,69
245	461715,61	1261440,01
246	461723,40	1261351,03
247	461730,67	1261260,97
248	461740,63	1261127,69
249	461742,48	1261082,95
250	461744,76	1261037,79
251	461746,82	1260988,20
252	461749,12	1260939,58
253	461751,04	1260890,72
254	461753,38	1260841,23
255	461755,25	1260788,99
256	461767,48	1260537,98
257	461768,87	1260483,39
258	461771,42	1260433,23
259	461772,66	1260390,61
260	461775,92	1260346,04
261	461785,48	1260231,14
262	461787,36	1260203,81
263	461793,13	1260135,91
264	461795,32	1260102,78
265	461798,60	1260069,02
266	461802,22	1260015,76
267	461805,05	1259982,11
268	461807,23	1259948,72
269	461810,77	1259907,02
270	461817,13	1259827,36
271	461819,99	1259787,17
272	461845,90	1259459,50
273	461852,42	1259381,15
274	461865,48	1259212,74
275	461871,40	1259133,51

276	461881,17	1259009,01
277	461883,87	1258968,88
278	461887,50	1258927,21
279	461927,57	1258755,22
280	461936,17	1258720,67
281	461952,00	1258647,25
282	461964,87	1258642,95
283	461963,95	1258637,16
284	461989,25	1258633,16
285	461989,78	1258636,51
286	462032,88	1258631,94
287	462038,68	1258686,06
288	462040,93	1258709,22
289	462044,86	1258741,14
290	462045,87	1258750,58
291	462079,26	1258750,89
292	462108,44	1258758,57
293	462210,12	1258750,94
294	462233,18	1258748,87
295	462361,12	1258738,83
296	462381,65	1258737,69
297	462411,43	1258735,45
298	462410,20	1258724,53
299	462409,02	1258661,89
300	462409,16	1258641,68
301	462418,80	1258589,99
302	462433,70	1258506,64
303	462436,69	1258490,57
304	462423,56	1258488,39
305	462400,94	1258483,82
306	462325,16	1258469,76
307	462323,08	1258468,26
308	462310,73	1258464,86
309	462316,59	1258443,62
310	462338,32	1258449,61
311	462337,73	1258451,73
312	462404,76	1258464,18
313	462427,18	1258468,71
314	462440,09	1258470,86
315	462455,36	1258369,39
316	462462,12	1258326,21
317	462463,41	1258315,69
318	462440,03	1258308,41
319	462393,37	1258299,79
320	462369,49	1258296,14
321	462353,24	1258292,97
322	462351,98	1258297,14

323	462330,83	1258290,76
324	462337,23	1258269,53
325	462344,75	1258271,79
326	462346,03	1258271,18
327	462372,93	1258276,44
328	462396,69	1258280,07
329	462435,66	1258287,26
330	462452,31	1258236,28
331	462466,38	1258194,46
332	462432,36	1258183,34
333	462392,84	1258172,55
334	462402,99	1258151,69
335	462441,03	1258083,75
336	462460,15	1258048,47
337	462545,31	1257893,55
338	462570,05	1257849,57
339	462584,06	1257823,61
340	462634,21	1257732,59
341	462636,87	1257674,45
342	462679,87	1257650,27
343	462843,19	1257354,30
344	462863,15	1257318,80
345	462881,53	1257285,67
346	463001,89	1257058,68
347	463012,86	1257037,15
348	463042,89	1256980,46
349	463070,75	1256927,09
350	463107,20	1256858,21
351	463141,02	1256792,51
352	463139,14	1256749,44
353	463175,47	1256680,65
354	463210,10	1256675,66
355	463301,90	1256519,10
356	463379,52	1256388,31
357	463437,72	1256289,18
358	463447,94	1256272,11
359	463428,64	1256263,89
360	463394,62	1256248,68
361	463345,73	1256227,88
362	463303,05	1256209,31
363	463263,91	1256192,07
364	463197,63	1256162,35
365	463097,95	1256118,32
366	463063,11	1256159,60
367	463039,00	1256188,59
368	463025,81	1256205,75
369	463009,04	1256192,85

370	463022,24	1256175,70
371	463022,86	1256176,18
372	463078,94	1256109,84
373	463061,14	1256101,84
374	463029,55	1256088,42
375	462972,30	1256063,18
376	462922,83	1256041,08
377	462868,83	1256017,33
378	462828,56	1256000,06
379	462811,83	1256008,82
380	462732,99	1256053,54
381	462732,93	1256053,36
382	462706,32	1256067,89
383	462671,17	1256088,09
384	462638,98	1256106,29
385	462606,66	1256123,49
386	462569,36	1256144,18
387	462527,03	1256168,15
388	462487,74	1256184,86
389	462470,90	1256192,29
390	462470,60	1256195,43
391	462448,29	1256193,26
392	462450,46	1256170,99
393	462466,17	1256172,51
394	462479,80	1256166,50
395	462518,17	1256150,19
396	462559,58	1256126,74
397	462597,10	1256105,91
398	462629,36	1256088,75
399	462661,27	1256070,71
400	462696,54	1256050,45
401	462726,02	1256034,34
402	462720,34	1256018,71
403	462711,32	1255994,74
404	462718,13	1255961,00
405	462724,47	1255946,45
406	462686,91	1255926,51
407	462637,29	1255900,98
408	462500,86	1255829,93
409	462436,51	1255796,02
410	462400,02	1255776,35
411	462370,44	1255760,74
412	462344,93	1255747,70
413	462321,56	1255735,46
414	462292,42	1255720,56
415	462278,61	1255713,15
416	462278,14	1255714,66

417	462269,09	1255711,84
418	462265,60	1255713,74
419	462263,77	1255710,18
420	462256,77	1255708,00
421	462258,99	1255700,87
422	462252,64	1255688,50
423	462253,95	1255682,35
424	462258,28	1255679,53
425	462301,70	1255702,84
426	462330,76	1255717,70
427	462354,13	1255729,94
428	462379,66	1255743,00
429	462409,44	1255758,71
430	462445,91	1255778,36
431	462510,14	1255812,21
432	462646,49	1255883,22
433	462696,17	1255908,79
434	462750,19	1255937,47
435	462737,31	1255967,04
436	462732,06	1255993,06
437	462739,10	1256011,77
438	462743,71	1256024,46
439	462802,25	1255991,26
440	462827,70	1255977,92
441	462876,79	1255998,99
442	462930,93	1256022,80
443	462980,42	1256044,90
444	463037,49	1256070,06
445	463069,14	1256083,52
446	463170,17	1256128,29
447	463272,07	1256173,81
448	463353,63	1256209,50
449	463402,62	1256230,34
450	463436,64	1256245,57
451	463458,15	1256254,73
452	463539,95	1256116,81
453	463643,68	1255940,09
454	463701,33	1255841,64
455	463651,93	1255817,77
456	463624,20	1255804,44
457	463619,62	1255814,17
458	463571,21	1255791,37
459	463525,06	1255770,72
460	463480,84	1255750,40
461	463437,85	1255731,18
462	463328,52	1255747,19
463	463287,96	1255752,87

464	463209,26	1255764,71
465	463164,62	1255771,13
466	463090,99	1255675,13
467	463026,23	1255590,12
468	462981,07	1255530,18
469	462941,42	1255478,10
470	462964,80	1255434,38
471	463003,66	1255423,40
472	463012,89	1255399,86
473	463029,30	1255356,83
474	463046,28	1255314,50
475	463074,28	1255240,26
476	463053,84	1255221,55
477	463025,93	1255194,99
478	463036,61	1255163,10
479	463053,10	1255111,18
480	463086,28	1255010,30
481	463099,74	1254970,16
482	463113,86	1254929,91
483	463121,15	1254898,33
484	463103,87	1254876,70
485	463107,84	1254843,53
486	463111,19	1254808,68
487	463115,56	1254768,44
488	463117,89	1254741,15
489	463178,12	1254754,57
490	463206,85	1254760,84
491	463209,14	1254748,86
492	463220,91	1254744,85
493	463223,76	1254726,05

494	463229,27	1254685,03
495	463234,49	1254651,01
496	463243,95	1254583,43
497	463250,78	1254510,79
498	463253,37	1254478,32
499	463261,48	1254467,97
500	463266,02	1254461,93
501	463254,00	1254457,65
502	463261,71	1254437,49
503	463279,34	1254444,23
504	463282,25	1254440,61
505	463270,69	1254398,52
506	463284,13	1254361,92
507	463293,73	1254334,77
508	463318,19	1254267,21
509	463329,42	1254234,79
510	463385,53	1254115,61
511	463410,95	1254060,89
512	463429,51	1254030,64
513	463444,59	1253998,87
514	463463,15	1253968,07
515	463483,64	1253934,91
516	463489,61	1253895,74
517	463499,99	1253823,10
518	463502,59	1253803,98
519	463501,43	1253803,63
1	463507,68	1253782,61
Площадь зоны публичного сервитута 270784 кв.м		

Исполняющий обязанности
начальника управления архитектуры
и градостроительства – главного
архитектора муниципального
образования город-курорт Анапа



Я.В. Хандошко