



**АДМИНИСТРАЦИЯ МУНИЦИПАЛЬНОГО ОБРАЗОВАНИЯ
ГОРОД-КУРОРТ АНАПА
ПОСТАНОВЛЕНИЕ**

от 18.11.2022

№ 2842

г. Анапа

**Об установлении публичного сервитута в целях
эксплуатации объекта электросетевого хозяйства
«ВЛ 10 кВ Сл20», инвентарный номер 000008852,
необходимого для организации электроснабжения населения**

В соответствии со статьей 23, главой V.7 Земельного кодекса Российской Федерации, пунктом 4 статьи 3.6 Федерального закона от 25 октября 2001 г. № 137-ФЗ «О введении в действие Земельного кодекса Российской Федерации», руководствуясь Законом Краснодарского края от 5 ноября 2002 г. № 532-КЗ «Об основах регулирования земельных отношений в Краснодарском крае», распоряжением администрации муниципального образования город-курорт Анапа от 30 марта 2018 г. № 39-р «Об определении полномочий заместителей главы муниципального образования город-курорт Анапа», на основании ходатайства ПАО «Россети Кубань» об установлении публичного сервитута от 8 августа 2022 г. п о с т а н о в л я ю:

1. Установить в пользу ПАО «Россети Кубань» (ОГРН 1022301427268, ИНН 2309001660, юридический адрес: 350033, г. Краснодар, ул. Ставропольская, 2а) публичный сервитут общей площадью 27 019 кв. м, в целях эксплуатации объекта электросетевого хозяйства «ВЛ 10 кВ Сл20», инвентарный номер: 000008852, необходимого для организации электроснабжения населения, в отношении земельных участков согласно приложению 1 к настоящему постановлению.

2. Утвердить границы публичного сервитута (приложение 2).

3. Публичный сервитут устанавливается на 49 (сорок девять) лет.

4. Порядок установления зон с особыми условиями использования территорий и содержание ограничений прав на земельные участки в границах таких зон определяется в соответствии с Правилами установления охранных зон объектов электросетевого хозяйства и особых условий использования земельных участков, расположенных в границах таких зон, утвержденными постановлением Правительства Российской Федерации от 24 февраля 2009 г. № 160.

5. Плата за публичный сервитут в соответствии с пунктом 4 статьи 3.6 Федерального закона от 25 октября 2001 г. № 137-ФЗ

«О введении в действие Земельного кодекса Российской Федерации» не устанавливается.

6. График проведения работ при осуществлении деятельности, для обеспечения которой устанавливается публичный сервитут (в отношении земель и земельных участков, находящихся в государственной или муниципальной собственности и не обремененных правами третьих лиц) осуществляется в течение всего срока действия публичного сервитута.

7. Владелец публичного сервитута обязан привести земельные участки в состояние, пригодное для их использования в соответствии с видом разрешенного использования, в сроки, предусмотренные пунктом 8 статьи 39.50 Земельного кодекса Российской Федерации.

8. Управлению архитектуры и градостроительства администрации муниципального образования город-курорт Анапа (Хандошко Я.В.) в течение 5 рабочих дней со дня принятия настоящего постановления:

1) направить владельцу публичного сервитута копию настоящего постановления, сведения о лицах, являющихся правообладателями земельных участков, сведения о лицах, подавших заявления об учете их прав (обременений прав) на земельные участки, способах связи с ними, копии документов, подтверждающих права указанных лиц на земельные участки;

2) внести соответствующие изменения в информационную систему обеспечения градостроительной деятельности муниципального образования город-курорт Анапа;

3) направить в Анапский отдел Управления федеральной службы государственной регистрации, кадастра и картографии по Краснодарскому краю копию настоящего постановления.

9. Управлению информатизации и связи администрации муниципального образования город-курорт Анапа (Ивченко В.С.) в течение 5 рабочих дней со дня принятия настоящего постановления обеспечить его размещение на официальном сайте администрации муниципального образования город-курорт Анапа в информационно-теле-коммуникационной сети «Интернет».

10. Публичный сервитут считается установленным со дня внесения сведений о нем в Единый государственный реестр недвижимости.

11. Контроль за выполнением настоящего постановления оставляю за собой.

Заместитель главы
муниципального
образования
город-курорт Анапа



Подлинник электронного документа, подписанного
электронной подписью, хранится в системе
электронного документооборота администрации
муниципального образования город-курорт Анапа

Сертификат 538ADAA90000000301D0

Владелец Юнаев Руслан Геннадьевич

Действителен с 08.08.2022 по 08.08.2023

Р.Г. Юнаев

Приложение 1

УТВЕРЖДЕН

постановлением администрации
муниципального образования
город-курорт Анапа

от _____ № _____

ПЕРЕЧЕНЬ

**земельных участков, в отношении которых
установлен публичный сервитут в целях эксплуатации
объекта электросетевого хозяйства «ВЛ 10 кВ Сл20»,
инвентарный номер 000008852, необходимого
для организации электроснабжения населения**

№ п/п	Кадастровый номер земельного участка	Принадлежность, местоположение (адрес)
1	2	3
1	23:37:1101000:99	Краснодарский край, Новороссийское лесничество, Абраусское участковое лесничество, квартал 42А, части выделов 17, 22, 24
2	23:47:0000000:312 - ЕЗП (23:37:1101000:114, 23:37:1101000:115)	Краснодарский край, г. Новороссийск
3	23:37:1101000:206	Краснодарский край, Анапский район, относительно ориентира 800 м на восток от земельного участка с почтовым адресом: пос. Малый Утриш, ул. Малоутришская, 16
4	23:37:1101000:25	Краснодарский край, Анапский район, относительно ориентира 530 м на юго-восток от восточной границы пос. Малый Утриш
5	23:37:1101001:51	Краснодарский край, Анапский район, относительно ориентира пос. Малый Утриш, ул. Малоутришская, 28
6	23:37:1101001:52	Краснодарский край, Анапский район, относительно ориентира пос. Малый Утриш, ул. Малоутришская, 26
7	23:37:1101001:57	Краснодарский край, Анапский район, относительно ориентира пос. Малый Утриш, ул. Малоутришская, 27

Начальник управления
архитектуры и
градостроительства
администрации
муниципального
образования
город-курорт Анапа

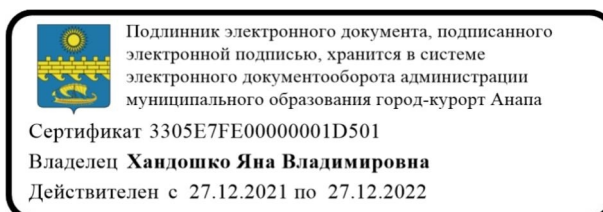

Я.В. Хандошко

Приложение 2

УТВЕРЖДЕНЫ
постановлением администрации
муниципального образования
город-курорт Анапа
от _____ № _____

ГРАНИЦЫ ПУБЛИЧНОГО СЕРВИТУТА для эксплуатации объекта электросетевого хозяйства «ВЛ 10 кВ Сл20», инвентарный номер 000008852, необходимого для организации электроснабжения населения

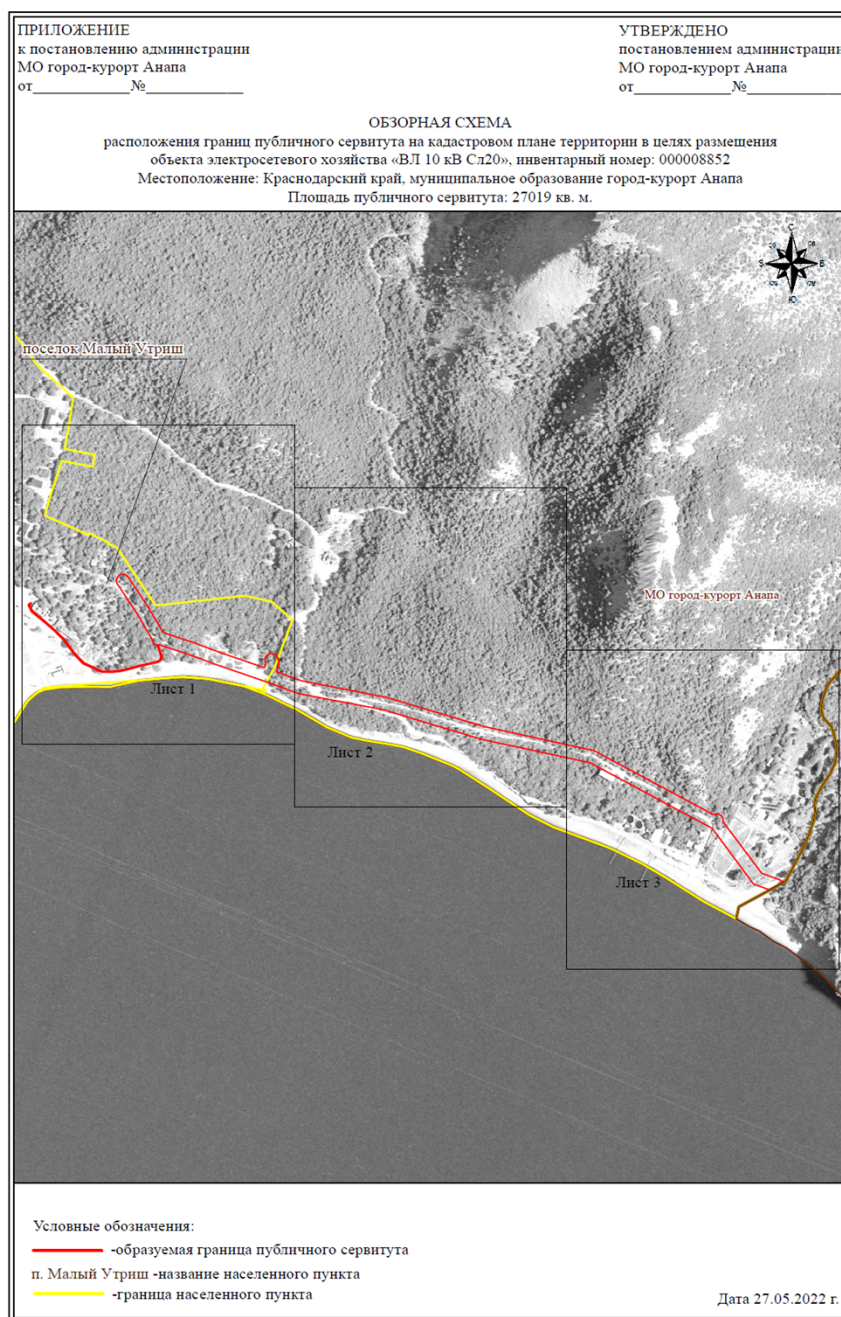

ПРИЛОЖЕНИЕ
к постановлению администрации
МО город-курорт Анапа
от _____ № _____

УТВЕРЖДЕНО
постановлением администрации
МО город-курорт Анапа
от _____ № _____

СХЕМА

расположения границ публичного сервитута на кадастровом плане территории в целях размещения
объекта электросетевого хозяйства «ВЛ 10 кВ Ст20», инвентарный номер: 000008852

Местоположение: Краснодарский край, муниципальное образование город-курорт Анапа

Площадь публичного сервитута: 27019 кв. м.

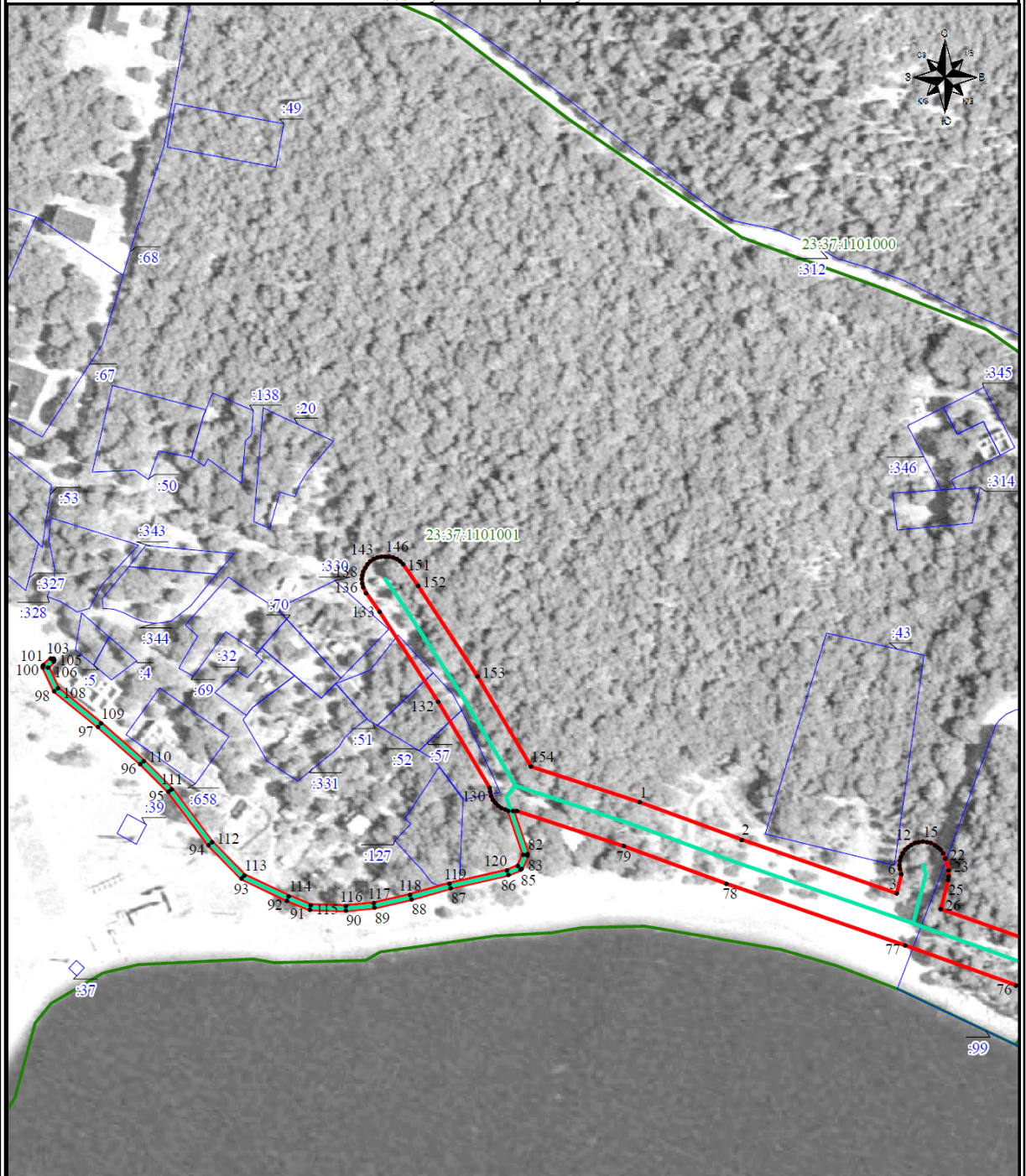

Условные обозначения
представлены на листе 3

Масштаб: 1:2500

Лист 1

Дата 27.05.2022 г.

ПРИЛОЖЕНИЕ
к постановлению администрации
МО город-курорт Анапа
от _____ № _____

УТВЕРЖДЕНО
постановлением администрации
МО город-курорт Анапа
от _____ № _____

СХЕМА
расположения границ публичного сервитута на кадастровом плане территории в целях размещения
объекта электросетевого хозяйства «ВЛ 10 кВ Сл20», инвентарный номер: 000008852
Местоположение: Краснодарский край, муниципальное образование город-курорт Анапа
Площадь публичного сервитута: 27019 кв. м.

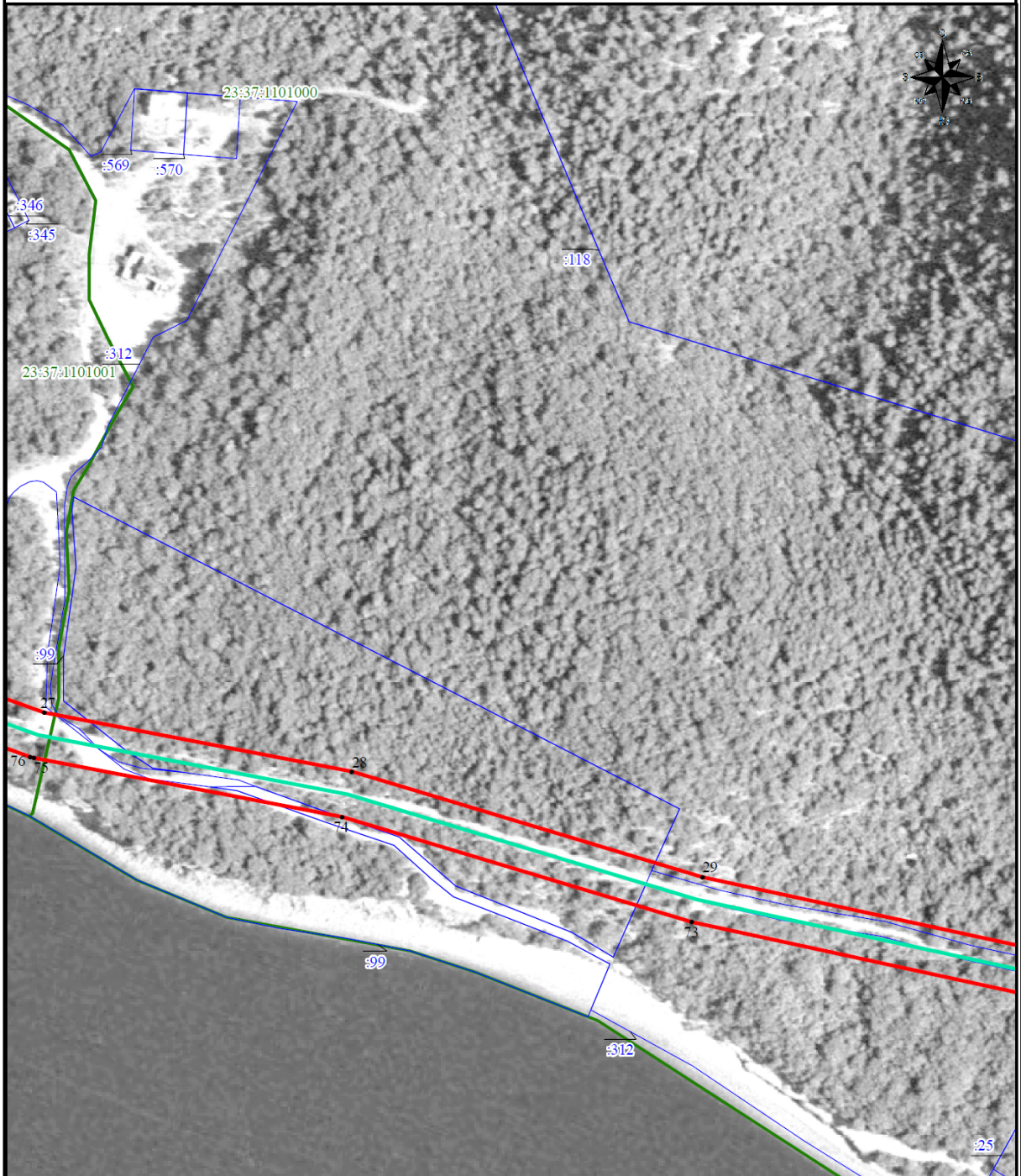

Условные обозначения
представлены на листе 3

Масштаб: 1:2500

Лист 2

Дата 27.05.2022 г.

ПРИЛОЖЕНИЕ
к постановлению администрации
МО город-курорт Анапа
от _____ № _____

УТВЕРЖДЕНО
постановлением администрации
МО город-курорт Анапа
от _____ № _____

СХЕМА
расположения границ публичного сервитута на кадастровом плане территории в целях размещения
объекта электросетевого хозяйства «ВЛ 10 кВ Сл20», инвентарный номер: 000008852
Местоположение: Краснодарский край, муниципальное образование город-курорт Анапа
Площадь публичного сервитута: 27019 кв. м.

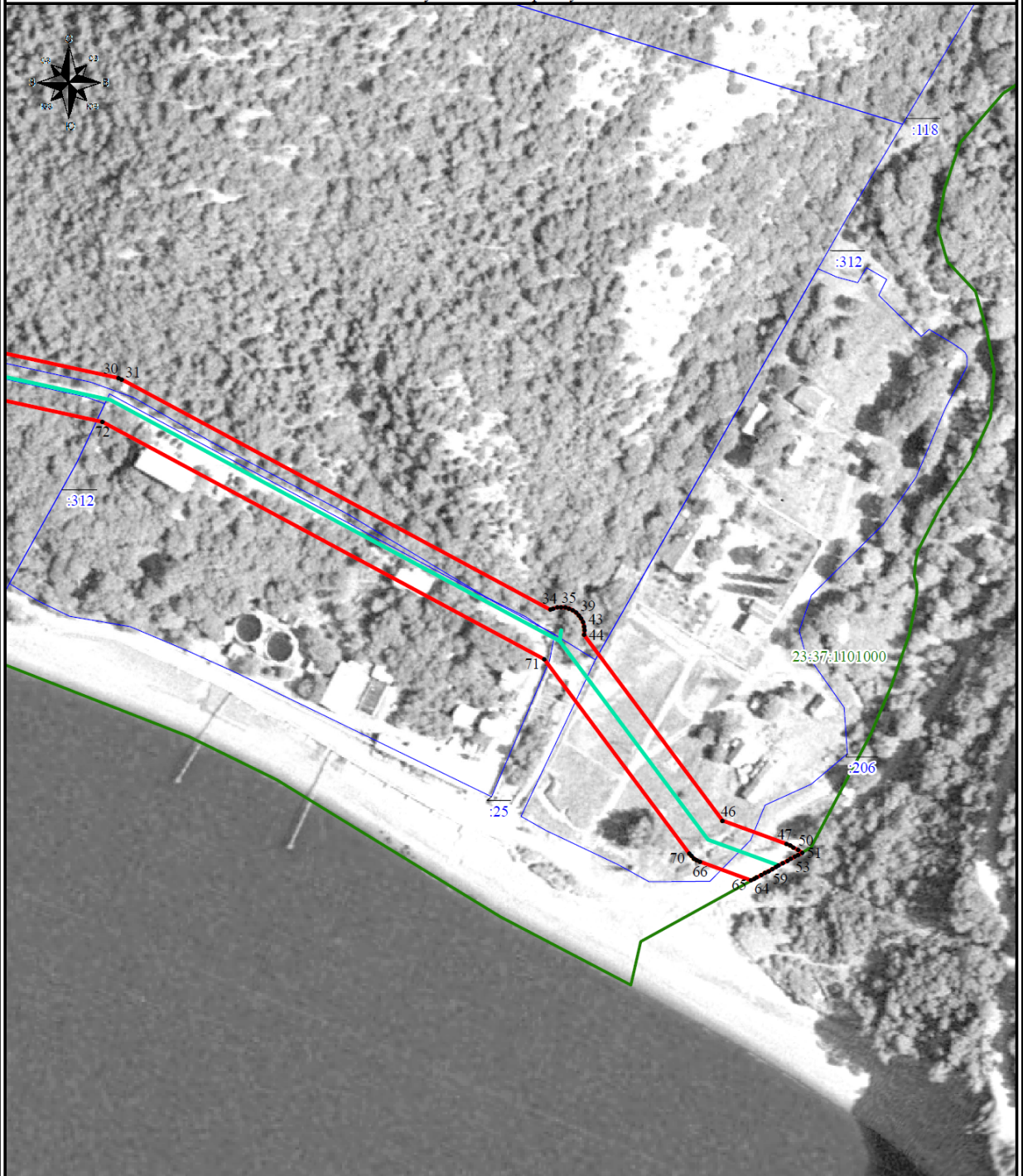

Масштаб: 1:2500

Лист 3

Условные обозначения:

- | | | | |
|--------------------------------------|---|---------------|---------------------------------------|
| — | -образуемая граница публичного сервитута | 34 | -кадастровый номер земельного участка |
| — | -границы земельных участков
согласно сведениям ЕГРН | 23:32:1402002 | -номер кадастрового квартала |
| — | -границы кадастровых кварталов
согласно сведениям ЕГРН | • 1 | -номер поворотной точки |
| — | -объект электросетевого хозяйства | | |

Дата 27.05.2022 г.

Каталог координат границ публичного сервитута

Вершина	X	Y
1	441682,3	1258712,42
2	441665,44	1258758,56
3	441641,18	1258828,66
4	441649,72	1258830,84
5	441652,23	1258830,19
6	441654,05	1258830,03
7	441655,87	1258830,19
8	441657,64	1258830,66
9	441659,3	1258831,43
10	441660,8	1258832,48
11	441662,09	1258833,78
12	441663,14	1258835,28
13	441663,92	1258836,93
14	441664,39	1258838,7
15	441664,55	1258840,53
16	441664,39	1258842,35
17	441663,92	1258844,12
18	441663,14	1258845,78
19	441662,09	1258847,28
20	441660,8	1258848,57
21	441659,3	1258849,62
22	441656,94	1258850,62
23	441651,41	1258852,11
24	441648,64	1258852,15
25	441647,27	1258851,89
26	441634,19	1258848,55
27	441619,7	1258888,98
28	441592,92	1259028,19
29	441545,28	1259186,96
30	441505,95	1259367,81
31	441505,33	1259369,19
32	441401,02	1259563,24
33	441401,66	1259564,61
34	441402,13	1259566,38
35	441402,29	1259568,2
36	441402,13	1259570,03
37	441401,66	1259571,79
38	441400,88	1259573,45
39	441399,83	1259574,95
40	441398,54	1259576,25
41	441397,04	1259577,3

42	441395,38	1259578,07
43	441393,61	1259578,54
44	441391,79	1259578,7
45	441389,61	1259578,5
46	441305,66	1259641,04
47	441295,07	1259670,13
48	441294	1259673,07
49	441291,94	1259678,71
50	441291,13	1259677,25
51	441290,32	1259675,78
52	441289,51	1259674,32
53	441288,7	1259672,85
54	441287,89	1259671,38
55	441287,08	1259669,92
56	441286,26	1259668,45
57	441285,45	1259666,99
58	441284,64	1259665,52
59	441283,83	1259664,05
60	441283,02	1259662,59
61	441282,21	1259661,12
62	441281,4	1259659,66
63	441280,58	1259658,19
64	441280,13	1259657,38
65	441278,46	1259654,35
66	441287	1259630,91
67	441287,62	1259629,52
68	441288,44	1259628,23
69	441289,44	1259627,08
70	441290,59	1259626,08
71	441378,67	1259560,46
72	441486,13	1259360,55
73	441524,85	1259182,11
74	441572,4	1259023,7
75	441599,23	1258884,22
76	441599,66	1258882,66
77	441617,64	1258832,47
78	441645,63	1258751,61
79	441662,51	1258705,39
80	441678,43	1258657,14
81	441678,3	1258655,36
82	441658,82	1258662,01
83	441658,34	1258661,96
84	441652,38	1258659,15
85	441651,96	1258658,74

86	441649,51	1258653,31
87	441643,56	1258627,16
88	441638,5	1258609,37
89	441634,69	1258592,75
90	441633,4	1258579,83
91	441633,91	1258563,44
92	441638,02	1258553,22
93	441647,8	1258532,62
94	441662,84	1258517,88
95	441687,07	1258499,68
96	441699,63	1258487,02
97	441716,37	1258467,85
98	441732,46	1258448,09
99	441743,29	1258443
100	441743,94	1258442,98
101	441744,34	1258443,23
102	441747,25	1258446,57
103	441747,39	1258447,18
104	441747,08	1258447,81
105	441746,53	1258448,08
106	441745,77	1258447,87
107	441743,38	1258445,16
108	441733,72	1258449,68
109	441717,9	1258469,14
110	441701,1	1258488,39
111	441688,38	1258501,19
112	441664,15	1258519,4
113	441649,34	1258533,91
114	441639,86	1258554,01
115	441635,84	1258563,99
116	441635,4	1258579,76
117	441636,66	1258592,42
118	441640,44	1258608,87
119	441645,5	1258626,67
120	441651,41	1258652,68
121	441653,6	1258657,52
122	441658,75	1258659,95
123	441678,54	1258653,17
124	441678,93	1258651,74
125	441679,7	1258650,08
126	441680,75	1258648,58
127	441682,04	1258647,29
128	441683,54	1258646,24
129	441685,2	1258645,46

130	441686,97	1258644,99
131	441688,77	1258644,8
132	441727,69	1258621,59
133	441768,39	1258595,03
134	441776,96	1258588,96
135	441779,43	1258587,67
136	441781,2	1258587,2
137	441783,02	1258587,04
138	441784,84	1258587,2
139	441786,61	1258587,67
140	441788,27	1258588,44
141	441789,77	1258589,49
142	441791,06	1258590,79
143	441792,11	1258592,29
144	441792,89	1258593,94
145	441793,36	1258595,71
146	441793,52	1258597,54
147	441793,36	1258599,36
148	441792,89	1258601,13
149	441792,11	1258602,79
150	441791,06	1258604,29
151	441789,77	1258605,58
152	441780,03	1258612,5
153	441738,99	1258639,3
154	441698,46	1258663,43
1	441682,3	1258712,42
Площадь зоны публичного сервитута 27 019 кв.м.		

Начальник управления
архитектуры и
градостроительства
администрации
муниципального
образования
город-курорт Анапа

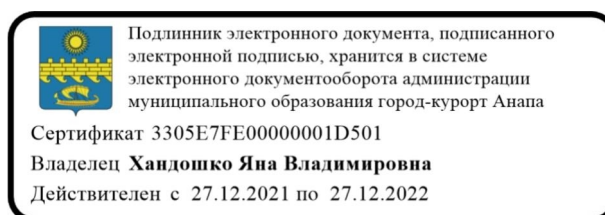

Я.В. Хандошко