

## Приложение 2

УТВЕРЖДЕНЫ

постановлением администрации  
муниципального образования  
город-курорт Анапа

от \_\_\_\_\_ № \_\_\_\_\_

**ГРАНИЦЫ ПУБЛИЧНОГО СЕРВИТУТА  
в целях строительства объекта электросетевого  
хозяйства по титулу: «Строительство КЛ-10 кВ в г. Анапа  
согласно договорам технологического присоединения  
от 25.06.2018 № 20102-18-00446488-4 заявитель  
ФКУ УФАД «Черноморье», от 30.12.2020 № 20102-20-00596630-1  
заявитель ФКУ УФАД «Черноморье»**

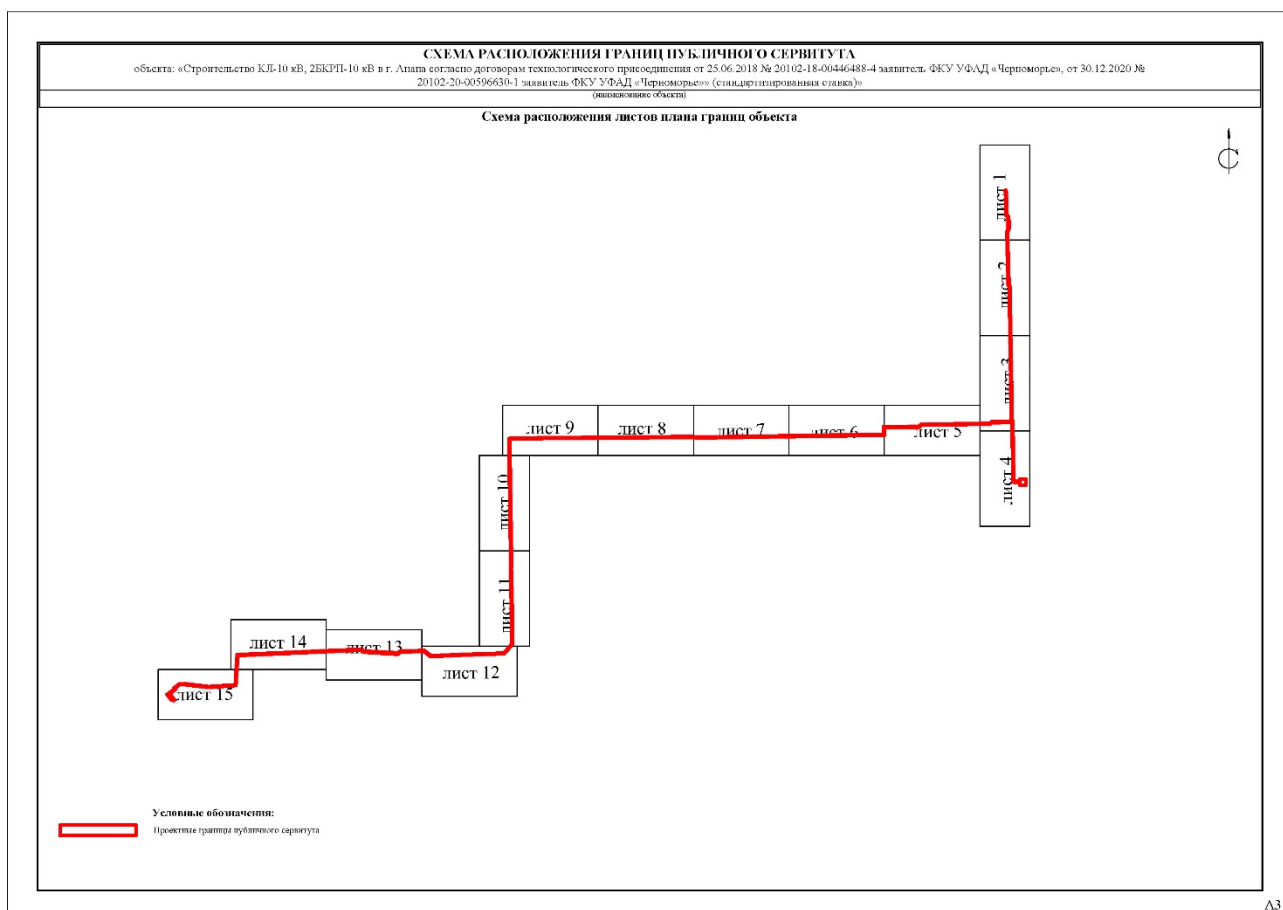

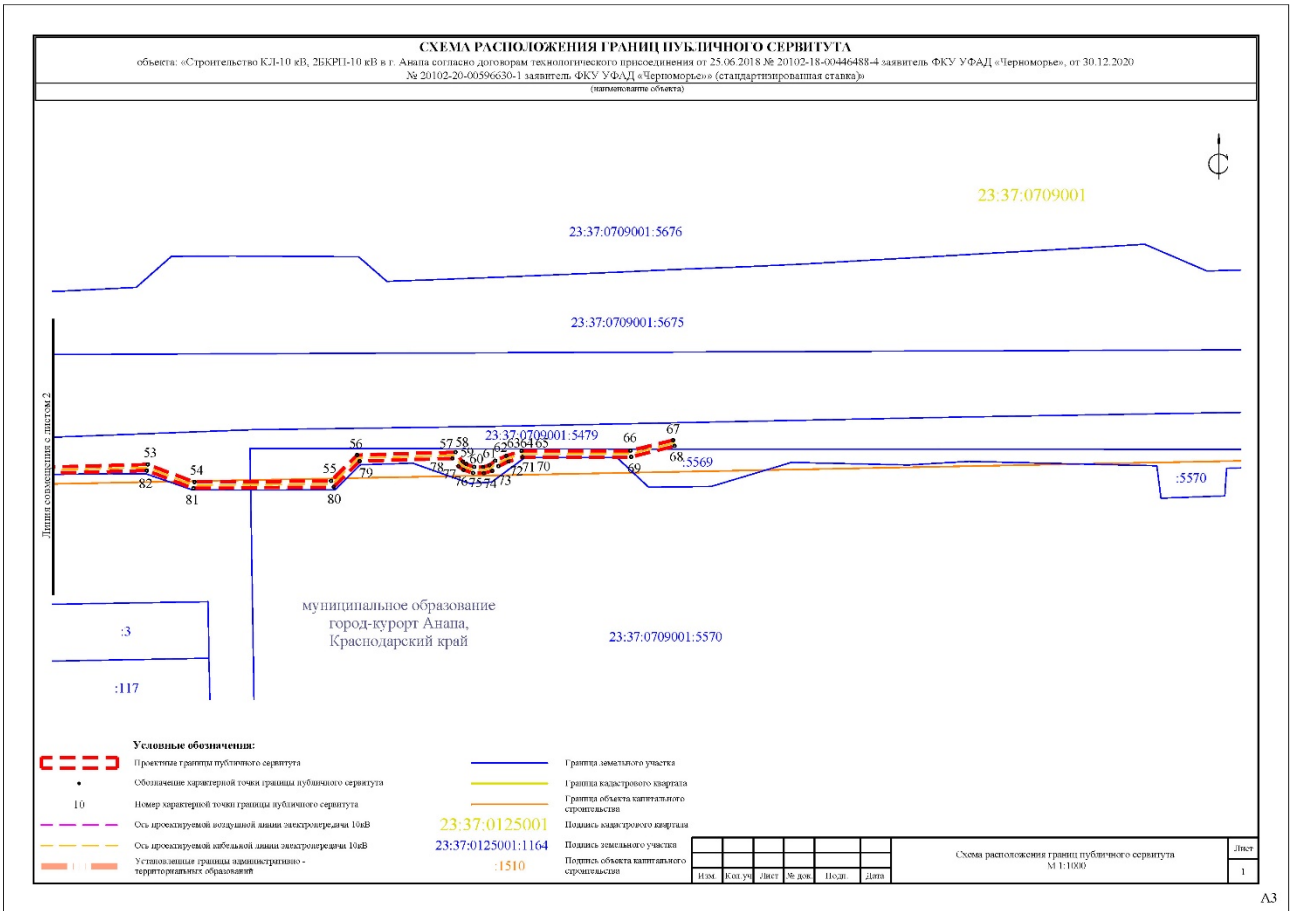

A3

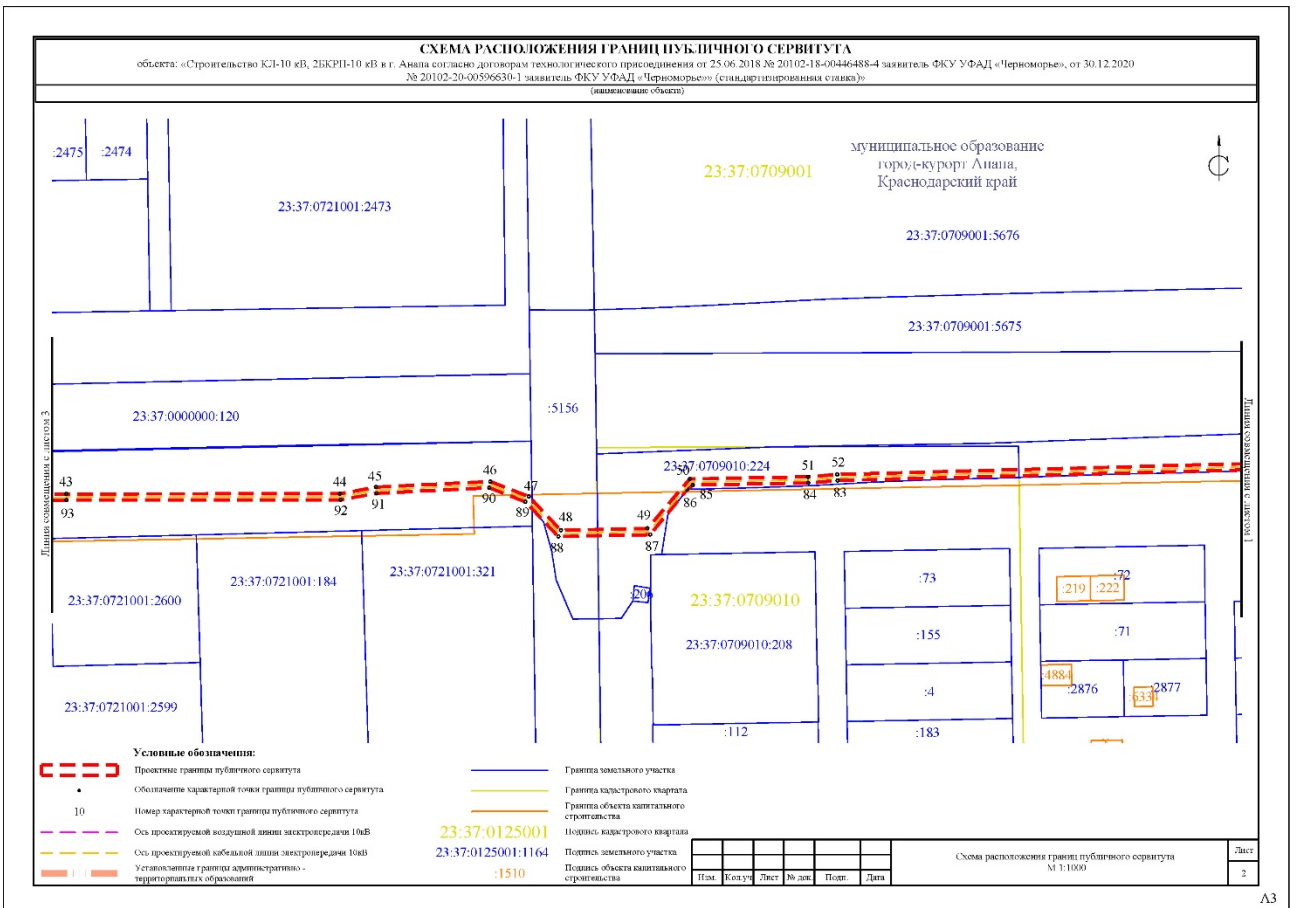

A3

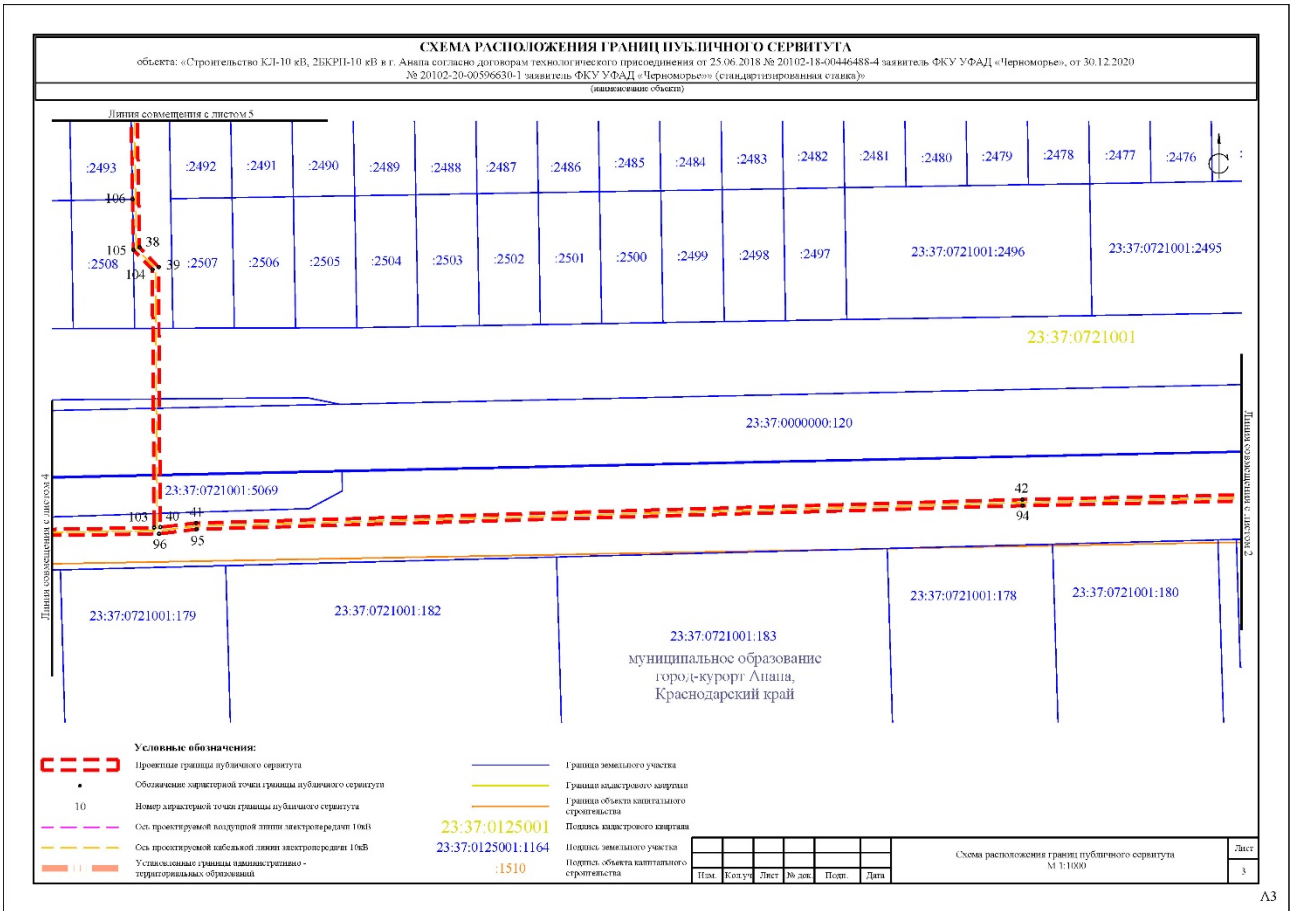

A3

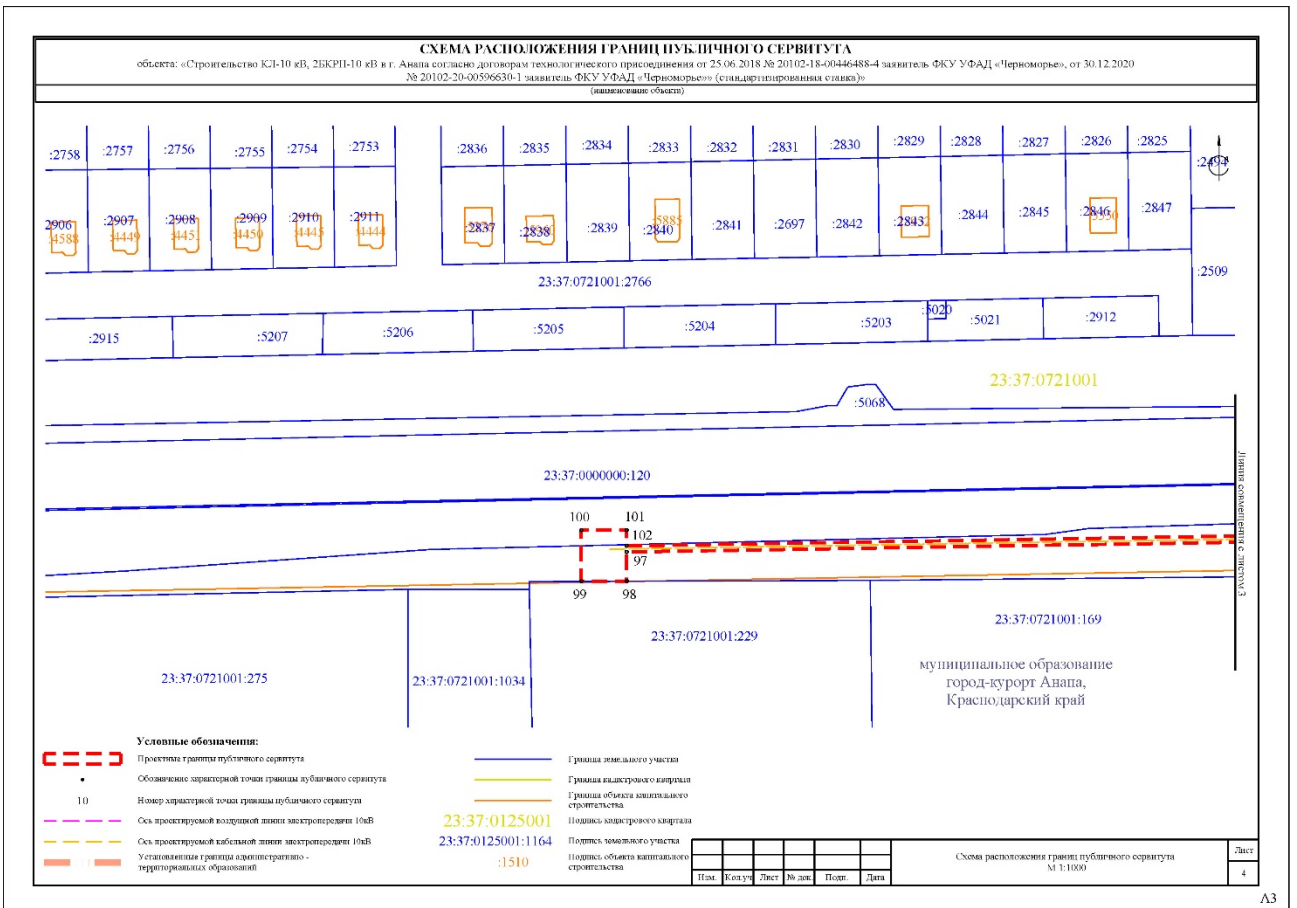

A3

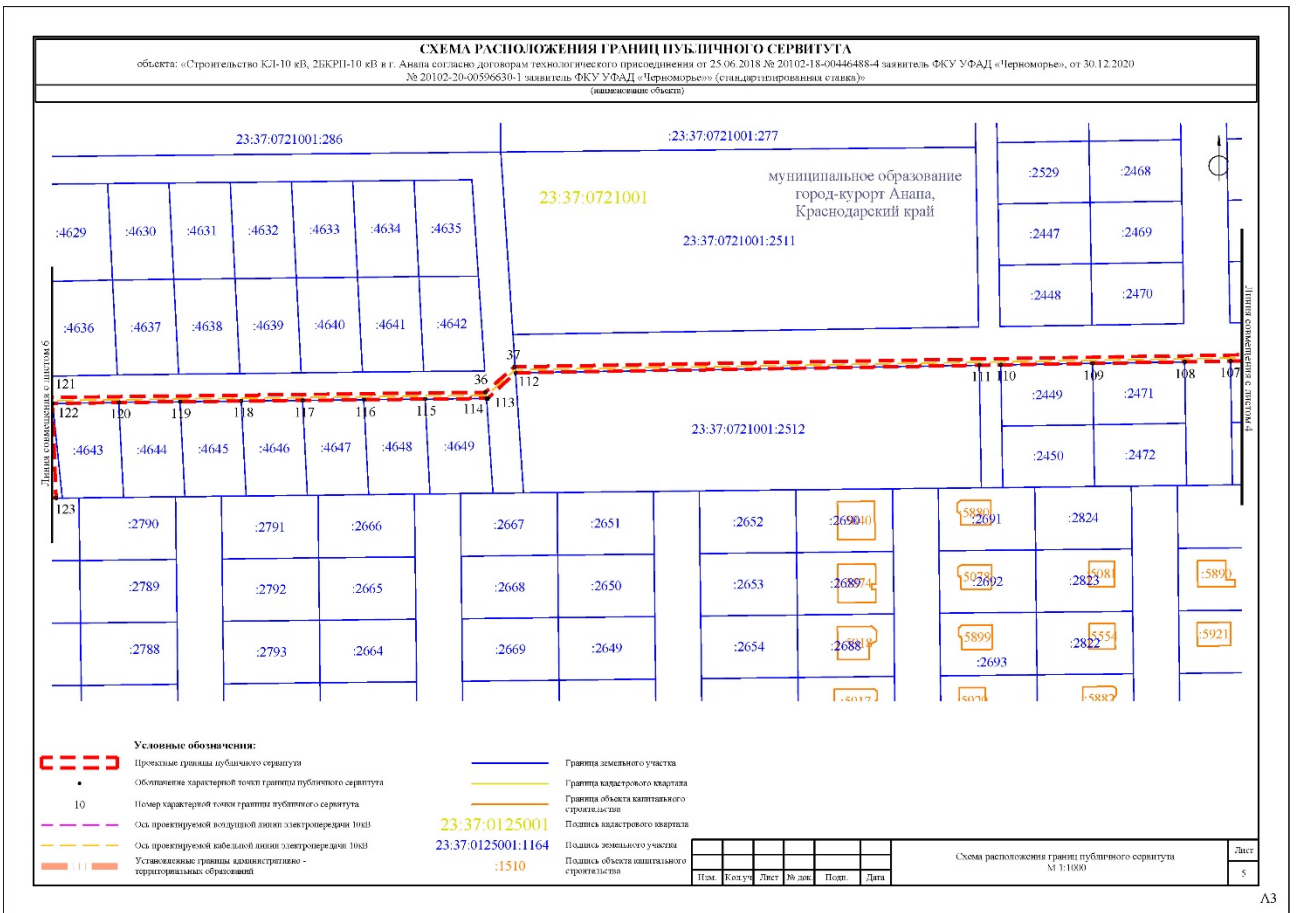

A3

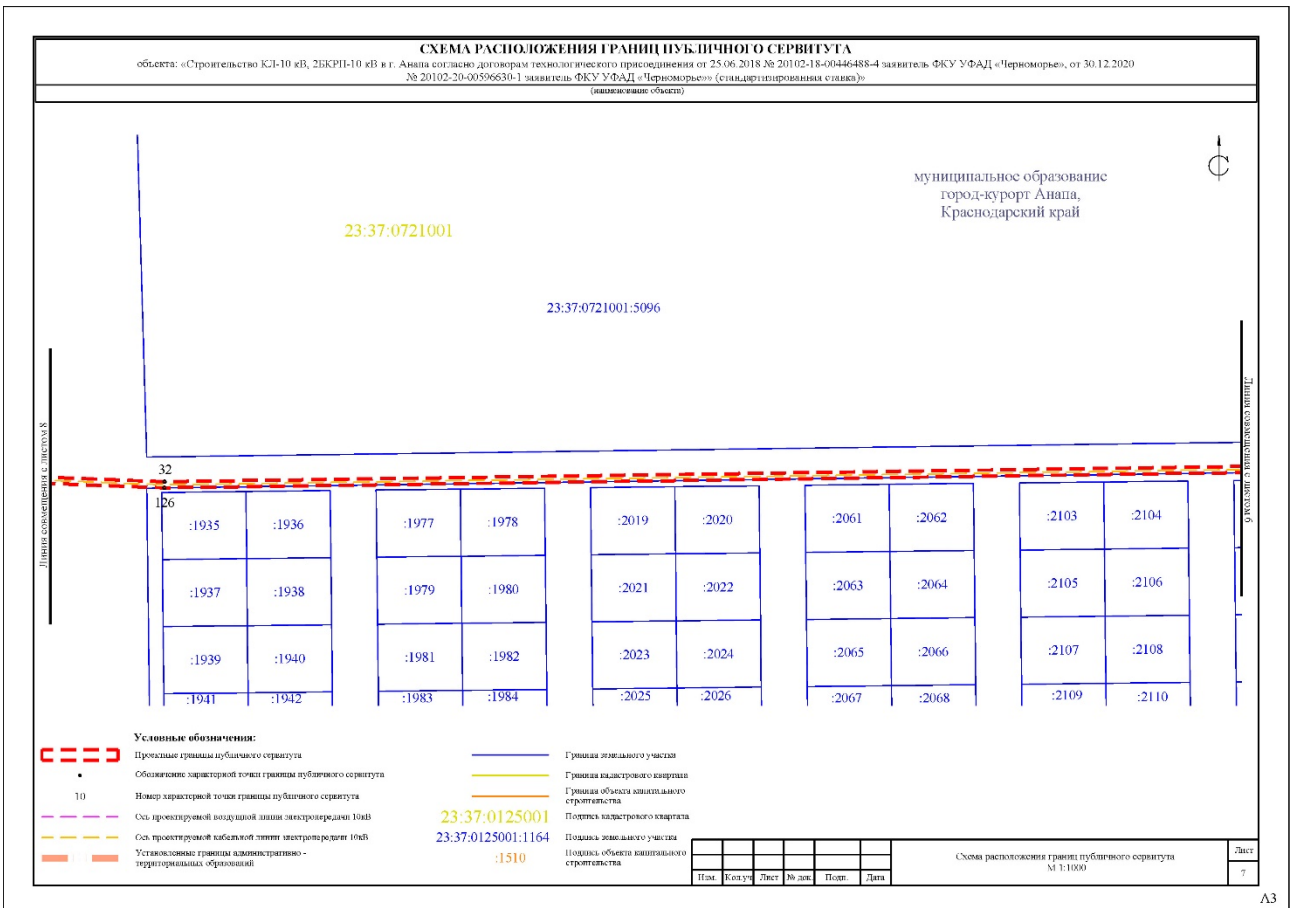

A3

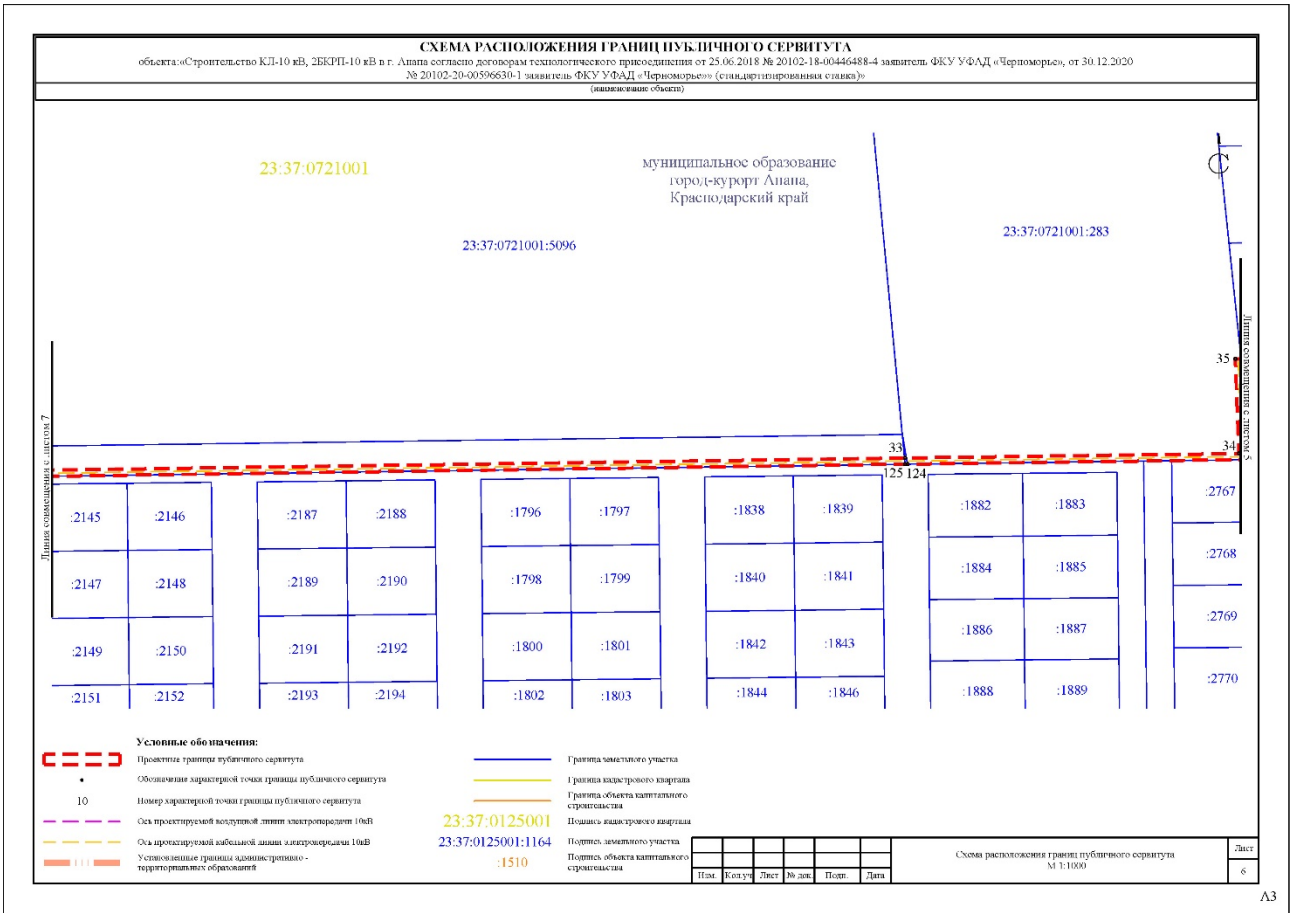

A3

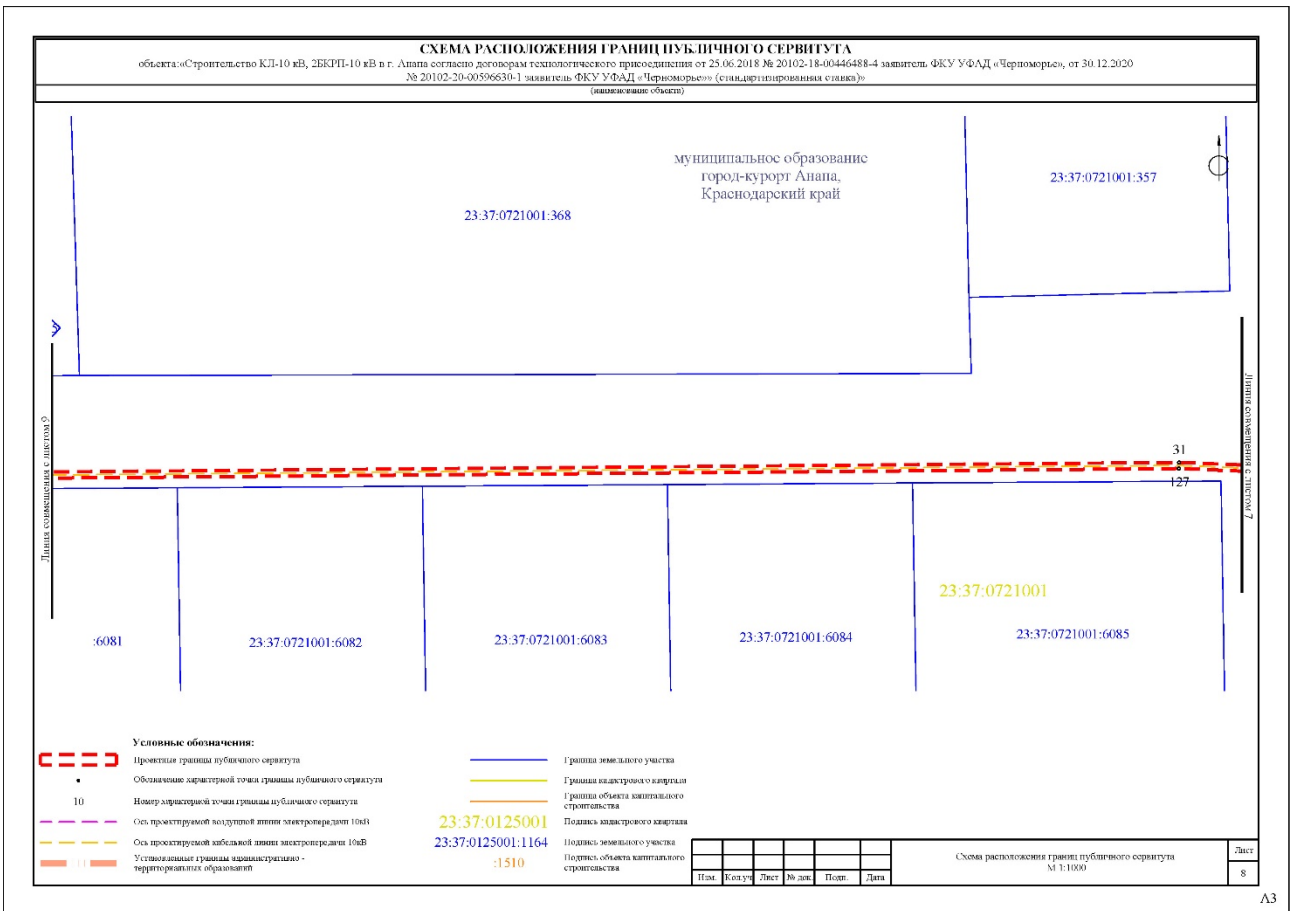

A3



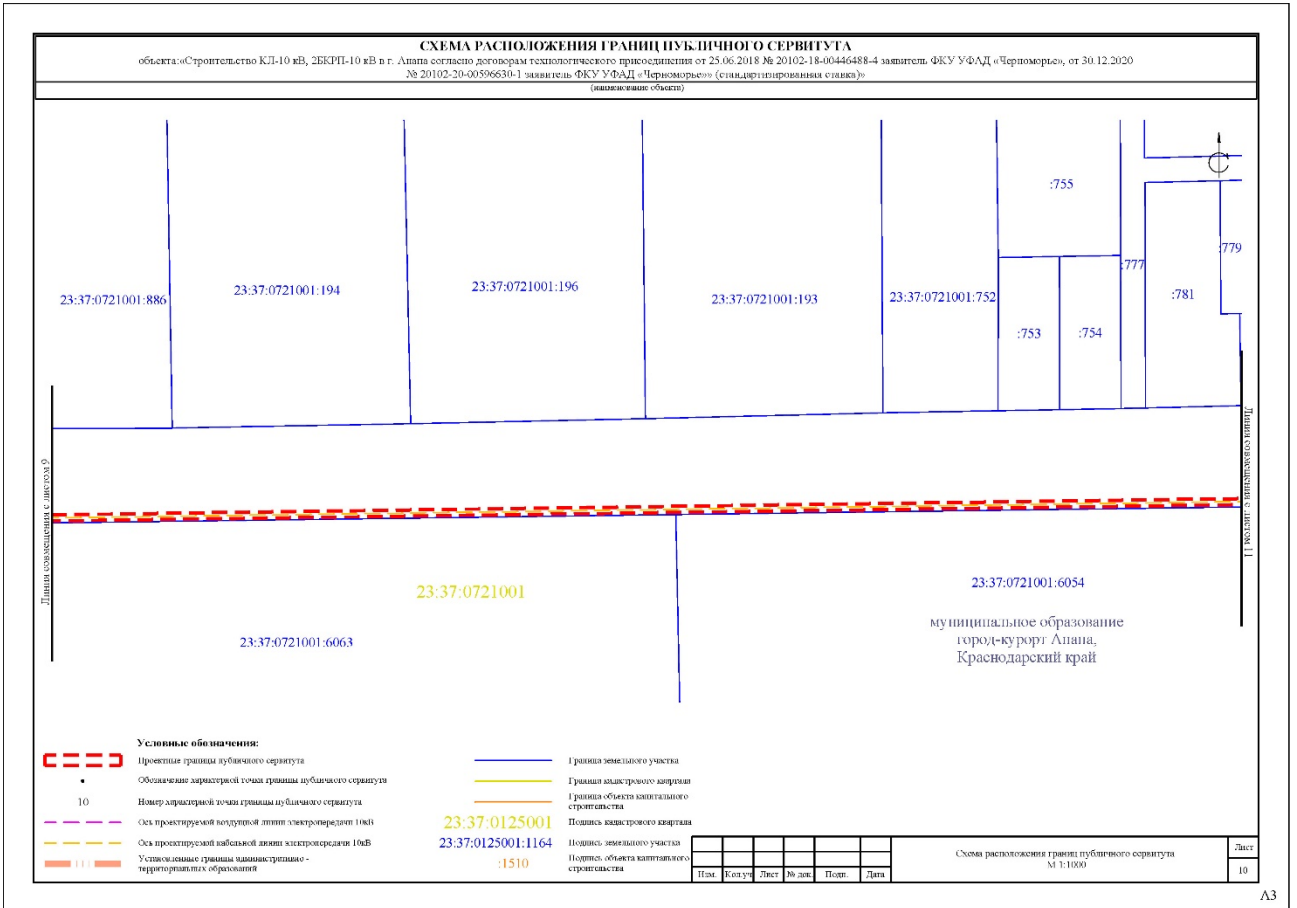
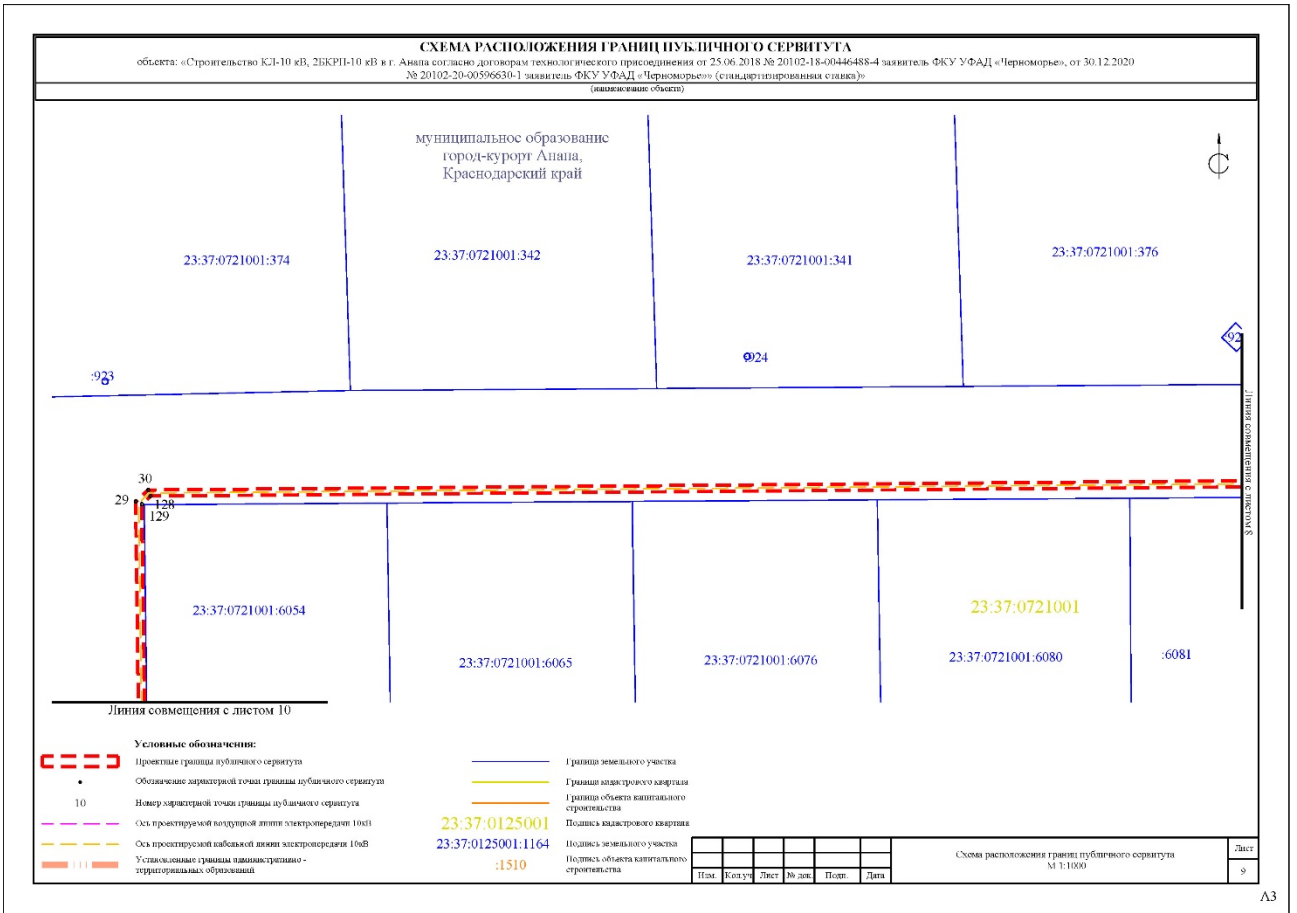



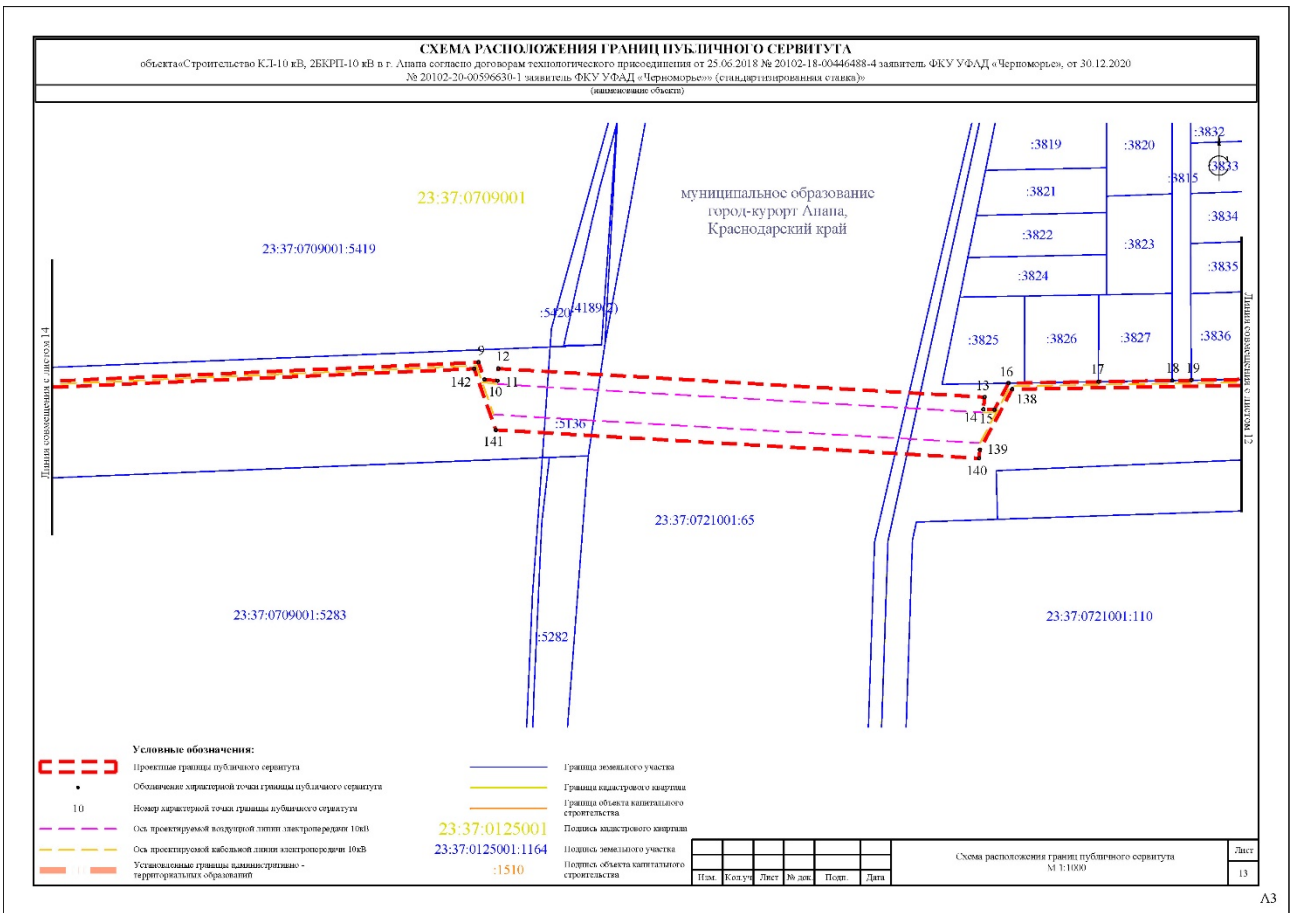

A3

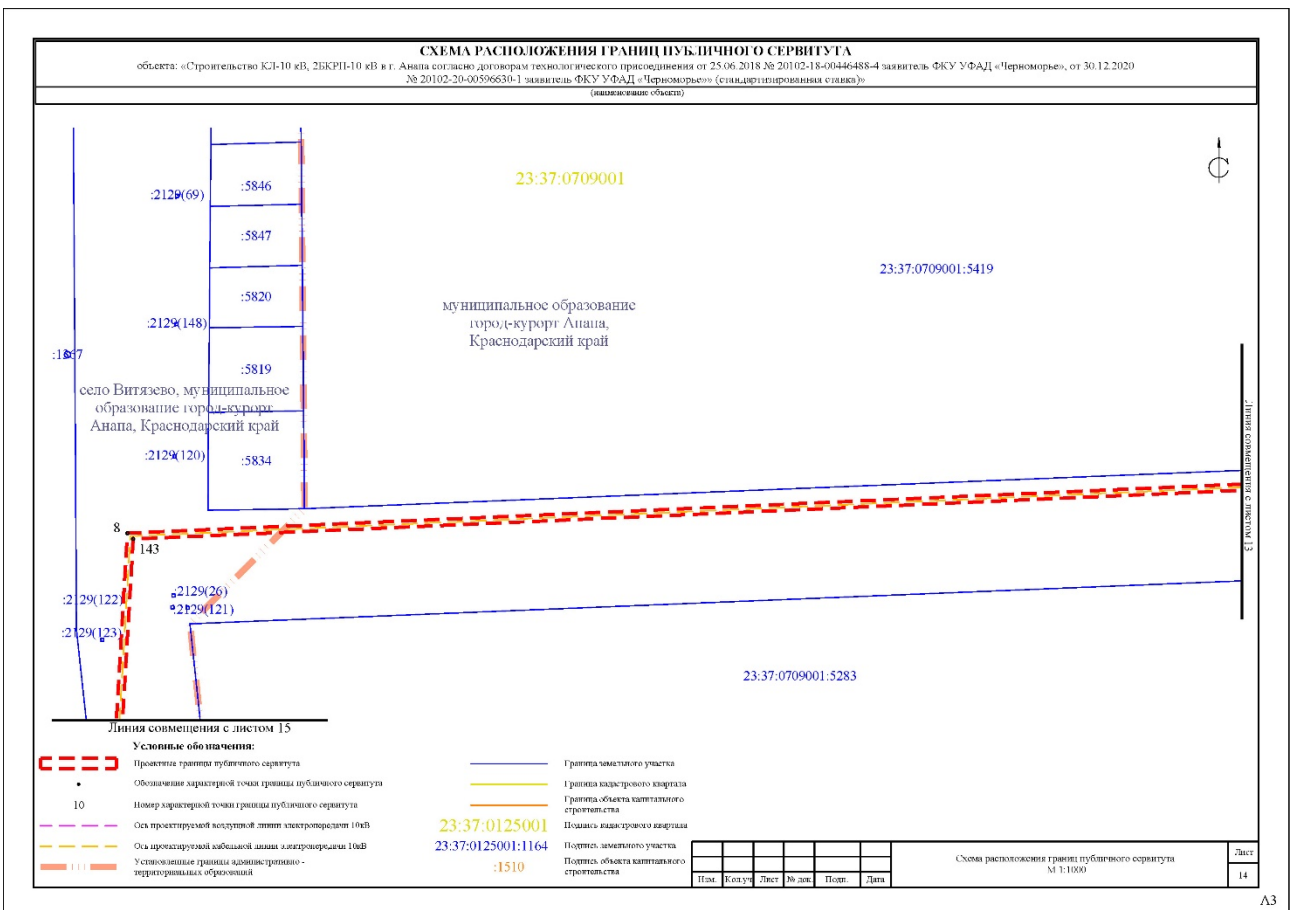

A3



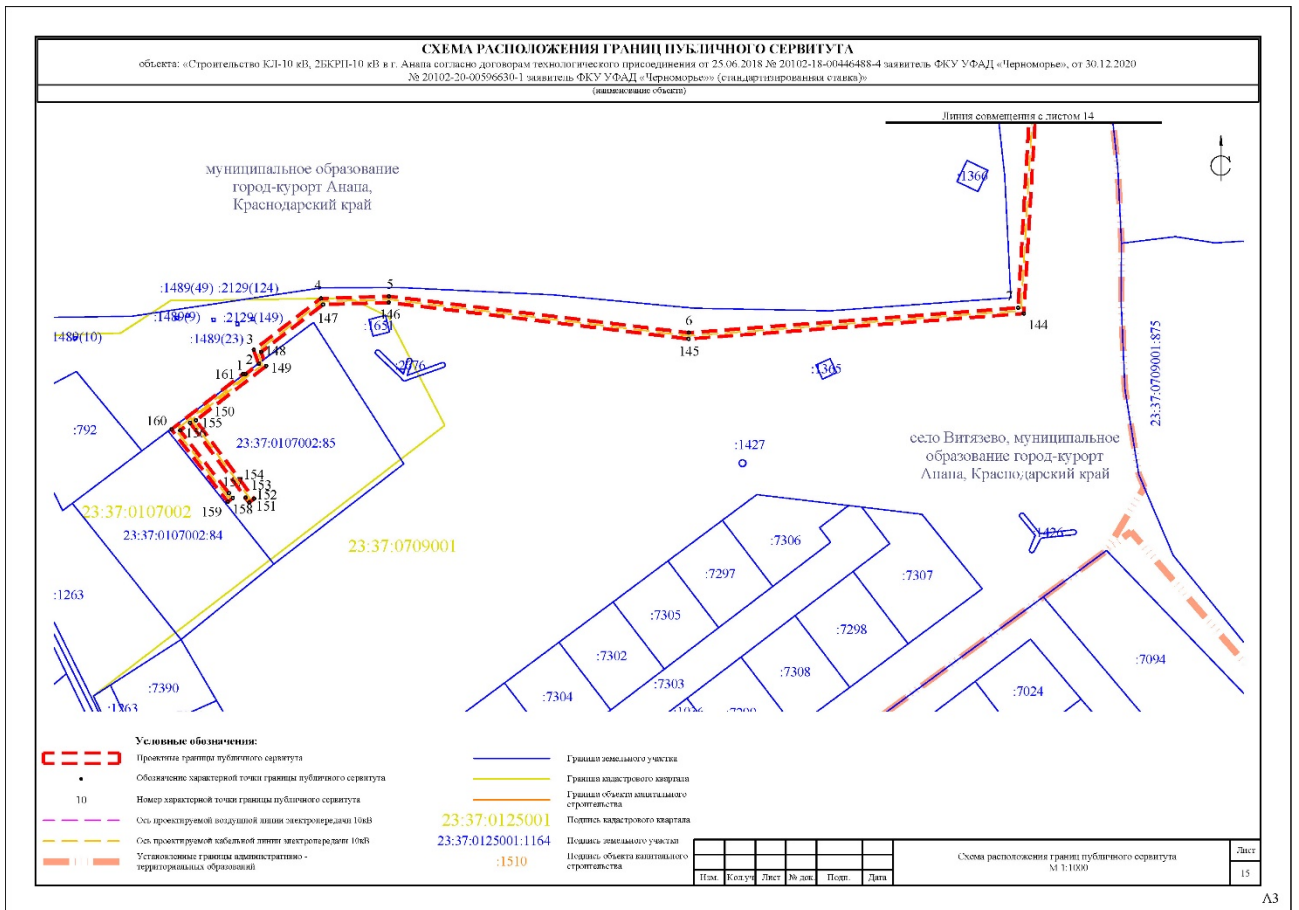

## Каталог координат границ публичного сервитута

Вершина	X	Y
1	471923,53	1244540,15
2	471926,89	1244544,50
3	471931,46	1244542,86
4	471948,25	1244564,74
5	471948,96	1244586,95
6	471937,06	1244684,83
7	471945,21	1244792,33
8	472066,98	1244799,48
9	472089,10	1245302,65
10	472083,57	1245304,59
11	472083,07	1245308,87
12	472087,07	1245309,12
13	472077,74	1245467,84
14	472073,75	1245467,48
15	472073,67	1245471,04
16	472082,32	1245475,66
17	472082,80	1245505,03
18	472083,19	1245529,07
19	472083,29	1245535,33

20	472083,62	1245555,71
21	472083,74	1245563,33
22	472060,87	1245588,91
23	472065,60	1245697,09
24	472072,08	1245887,14
25	472109,94	1245920,00
26	472228,85	1245919,08
27	472417,72	1245914,92
28	472437,69	1245916,08
29	472943,87	1245909,13
30	472947,65	1245913,19
31	472953,78	1246638,16
32	472951,54	1246695,51
33	472960,50	1247326,02
34	472961,95	1247435,05
35	472992,80	1247433,81
36	472994,50	1247577,23
37	473002,83	1247586,70
38	473007,42	1247866,09
39	473013,66	1247872,58
40	473014,18	1247957,43
41	473025,88	1247956,10
42	473295,57	1247948,40
43	473371,00	1247946,81
44	473460,32	1247946,75
45	473472,09	1247944,56
46	473509,38	1247942,75
47	473522,00	1247947,62
48	473532,45	1247958,65
49	473560,67	1247958,07
50	473574,54	1247941,91
51	473613,07	1247941,21
52	473622,63	1247940,43
53	473786,59	1247936,11
54	473801,80	1247941,88
55	473846,38	1247941,52
56	473854,85	1247933,06
57	473886,94	1247932,14
58	473889,38	1247935,27
59	473890,50	1247936,06
60	473893,03	1247936,93
61	473896,01	1247936,95
62	473898,06	1247936,39
63	473899,95	1247934,97

64	473903,58	1247933,31
65	473908,55	1247931,73
66	473944,10	1247931,64
67	473958,02	1247928,21
68	473958,50	1247930,15
69	473944,34	1247933,64
70	473908,86	1247933,73
71	473904,30	1247935,18
72	473900,98	1247936,70
73	473898,96	1247938,22
74	473896,28	1247938,96
75	473892,69	1247938,92
76	473889,58	1247937,86
77	473887,99	1247936,73
78	473885,99	1247934,17
79	473855,70	1247935,04
80	473847,21	1247943,52
81	473801,45	1247943,89
82	473786,25	1247938,12
83	473622,74	1247942,42
84	473613,17	1247943,21
85	473575,48	1247943,89
86	473573,69	1247945,32
87	473561,61	1247960,05
88	473531,60	1247960,67
89	473520,86	1247949,33
90	473509,05	1247944,77
91	473472,33	1247946,56
92	473460,50	1247948,75
93	473371,02	1247948,81
94	473295,62	1247950,40
95	473026,03	1247958,10
96	473013,81	1247959,57
97	472780,30	1247963,30
98	472780,30	1247972,84
99	472765,50	1247972,88
100	472765,50	1247956,22
101	472780,30	1247956,22
102	472780,30	1247961,30
103	473012,18	1247957,59
104	473011,67	1247873,39
105	473005,43	1247866,91
106	473005,16	1247850,46
107	473004,66	1247820,47

108	473004,42	1247805,47
109	473003,93	1247775,47
110	473003,43	1247745,48
111	473003,32	1247738,48
112	473000,84	1247587,10
113	472992,50	1247578,00
114	472992,50	1247577,65
115	472992,31	1247557,59
116	472992,08	1247537,59
117	472991,86	1247517,59
118	472991,63	1247497,60
119	472991,41	1247477,60
120	472991,18	1247457,60
121	472990,83	1247435,96
122	472990,83	1247435,89
123	472959,98	1247437,13
124	472958,51	1247326,80
125	472958,50	1247326,05
126	472949,55	1246695,48
127	472951,78	1246638,13
128	472945,66	1245913,99
129	472943,01	1245911,14
130	472437,65	1245918,08
131	472417,69	1245916,92
132	472228,88	1245921,08
133	472109,20	1245922,01
134	472070,12	1245888,08
135	472063,60	1245697,17
136	472058,84	1245588,18
137	472081,74	1245562,58
138	472080,34	1245476,87
139	472060,58	1245466,32
140	472057,81	1245466,08
141	472067,07	1245308,31
142	472087,03	1245301,25
143	472065,07	1244801,37
144	471943,34	1244794,22
145	471935,05	1244684,79
146	471946,95	1244586,86
147	471946,28	1244565,45
148	471930,76	1244545,23
149	471926,20	1244546,87
150	471908,48	1244523,97
151	471882,92	1244542,95

152	471881,66	1244541,35
153	471883,23	1244540,11
154	471883,29	1244540,18
155	471907,70	1244522,06
156	471905,18	1244518,80
157	471884,73	1244534,75
158	471883,15	1244535,98
159	471881,92	1244534,38
160	471905,53	1244515,99
161	471923,57	1244539,29
1	471923,53	1244540,15
Площадь зоны публичного сервитута 14 674 кв. м.		

Начальник управления  
 архитектуры и  
 градостроительства  
 администрации  
 муниципального  
 образования  
 город-курорт Анапа



Подлинник электронного документа, подписанного  
 электронной подписью, хранится в системе  
 электронного документооборота администрации  
 муниципального образования город-курорт Анапа

Сертификат 3305E7FE00000001D501

Владелец **Хандошко Яна Владимировна**

Действителен с 27.12.2021 по 27.12.2022

Я.В. Хандошко