АДМИНИСТРАЦИЯ МУНИЦИПАЛЬНОГО ОБРАЗОВАНИЯ ГОРОД-КУРОРТ АНАПА

ПОСТАНОВЛЕНИЕ

от 25.12.2020 № 2730

г. Анапа

Об установлении публичного сервитута в целях размещения объекта электросетевого хозяйства (ВЛ 10 кВ Пн2) и его неотъемлемых технологических частей

В соответствии со статьей 23, главой V.7 Земельного кодекса Российской Федерации, руководствуясь Законом Краснодарского края от 5 ноября 2002 г. № 532-КЗ «Об основах регулирования земельных отношений в Краснодарском крае», распоряжением администрации муниципального образования город-курорт Анапа от 30 марта 2018 г. № 39-р «Об определении полномочий заместителей главы муниципального образования город-курорт Анапа», на основании ходатайства ПАО «Россети Кубань» об установлении публичного сервитута от 4 сентября 2020 г. п о с т а н о в л я ю:

1. Установить в пользу ПАО «Россети Кубань» (ОГРН 1022301427268, ИНН 2309001660, юридический адрес: 350033, г. Краснодар, ул. Ставропольская, 2а) публичный сервитут общей площадью 130 135 кв. м, в целях размещения объекта электросетевого хозяйства (ВЛ 10 кВ Пн2) и его неотъемлемых технологических частей, в отношении земельных участков согласно приложению 1 к настоящему постановлению.

2. Утвердить границы публичного сервитута для размещения объекта ВЛ 10 кВ Пн2 (приложение 2).

3. Публичный сервитут устанавливается на 49 (сорок девять) лет.

4. Срок, в течение которого использование частей земельных участков, указанных в пункте 1 настоящего постановления, в соответствии с их разрешенным использованием будет невозможно или существенно затруднено в связи с осуществлением публичного сервитута (только при необходимости – в случае предотвращения или устранения аварийных ситуаций), – ежегодно с 1 января по 31 декабря.

5. Капитальный ремонт объекта электросетевого хозяйства (ВЛ 10 кВ Пн2) производится с предварительным уведомлением собственников (землепользователей, землевладельцев, арендаторов) земельных участков, указанных в пункте 1 настоящего постановления, 1 раз в 12 лет (продолжительность зависит от объема работ).

6. Порядок установления зон с особыми условиями использования территорий и содержание ограничений прав на земельные участки в границах

таких зон определяется в соответствии с Правилами установления охранных зон объектов электросетевого хозяйства и особых условий использования земельных участков, расположенных в границах таких зон, утвержденными постановлением Правительства Российской Федерации от 24 февраля 2009 г. № 160.

7. Плата за публичный сервитут в соответствии с пунктом 4 статьи 3.6 Федерального закона от 25 октября 2001 г. № 137-ФЗ «О введении в действие Земельного кодекса Российской Федерации» не устанавливается.

8. Обладатель публичного сервитута обязан привести земельные участки в состояние, пригодное для использования в соответствии с видом разрешенного использования в сроки, предусмотренные пунктом 8 статьи 39.50 Земельного кодекса Российской Федерации.

9. Управлению архитектуры и градостроительства администрации муниципального образования город-курорт Анапа (Хандошко Я.В.) в течение 5 рабочих дней со дня принятия настоящего постановления:

1) направить обладателю публичного сервитута копию настоящего постановления, сведения о лицах, являющихся правообладателями земельных участков, сведения о лицах, подавших заявления об учете их прав (обременений прав) на земельные участки, способах связи с ними, копии документов, подтверждающих права указанных лиц на земельные участки;

2) направить за счет средств заявителя копию настоящего постановления правообладателям земельных участков, в отношении которых принято решение об установлении публичного сервитута и сведения о правах на которые поступили в соответствии с пунктом 1 или 8 статьи 39.42 Земельного кодекса Российской Федерации, с уведомлением о вручении по почтовым адресам, указанным соответственно в выписке из Единого государственного реестра недвижимости и в заявлениях об учете прав (обременений прав) на земельные участки;

3) внести соответствующие изменения в информационную систему обеспечения градостроительной деятельности муниципального образования город-курорт Анапа.

10. Управлению по взаимодействию со средствами массовой информации администрации муниципального образования город-курорт Анапа (Родина О.А.) в течение 5 рабочих дней со дня принятия настоящего постановления обеспечить официальное опубликование (размещение) настоящего постановления (без приложения) в печатном средстве массовой информации и в официальном сетевом издании anapa-official.

11. Управлению информатизации и связи администрации муниципального образования город-курорт Анапа (Ивченко В.С.) в течение 5 рабочих дней со дня принятия настоящего постановления обеспечить его размещение на официальном сайте администрации муниципального образования город-курорт Анапа в информационно-телекоммуникационной сети «Интернет».

12. Управлению имущественных отношений администрации муниципального образования город-курорт Анапа (Лобасов Э.Г.) в течение 5 рабочих дней со дня принятия настоящего постановления направить его копию в

Анапский отдел Управления федеральной службы государственной регистрации, кадастра и картографии по Краснодарскому краю.

13. Публичный сервитут считается установленным со дня внесения сведений о нем в Единый государственный реестр недвижимости.

14. Контроль за выполнением настоящего постановления оставляю за собой.

Заместитель главы
муниципального
образования
город-курорт Анапа

Подлинник электронного документа, подписанного электронной подписью, хранится в системе электронного документооборота администрации муниципального образования город-курорт Анапа
Сертификат 6816D36BB501F96DA9247E886B04473C75735BA1
Владелец **Кухтиев Арам Павлович**
Действителен с 18.09.2020 по 18.12.2021

А.П. Кухтиев

Приложение 1

к постановлению администрации
муниципального образования
город-курорт Анапа
от 25.12.2020 № 2730

ПЕРЕЧЕНЬ
земельных участков, в отношении которых установлен публичный сервитут в целях размещения объекта электросетевого хозяйства (ВЛ 10 кВ Пн2) и его неотъемлемых технологических частей

№ п/п	Кадастровый номер земельного участка	Принадлежность, местоположение (адрес)
1	2	3
1	23:37:0000000:1668	Краснодарский край, г. Анапа, с. Витязево, ОАО «Витязево», секция 23, контур 458, 491, 492, 407, северо-восточная часть контура 484
2	23:37:0000000:198	Краснодарский край, г. Анапа
3	23:37:0000000:2552	Краснодарский край, г. Анапа, с. Витязево,
4	23:37:0000000:2692	Краснодарский край, г. Анапа, с. Витязево, ул. Пролетарская, 35а
5	23:37:0000000:2693	Краснодарский край, г. Анапа, с. Витязево, ул. Пролетарская, 35г
6	23:37:0108001:2990	Краснодарский край, г. Анапа, с. Витязево, ул. Пролетарская, 41
7	23:37:0000000:2658	Краснодарский край, г. Анапа, с. Витязево, ул. Пролетарская
8	23:37:0108001:977	Краснодарский край, г. Анапа, с. Витязево, ул. Мира, 95
9	23:37:0709001:6351	Краснодарский край, г. Анапа, с. Витязево, ул. Октябрьская, 22
10	23:37:0709001:5308	Краснодарский край, г. Анапа, с. Витязево, ул. Октябрьская, 46
11	23:37:0709001:5307	Краснодарский край, г. Анапа, с. Витязево, ул. Октябрьская, 44а

1	2	3
12	23:37:0709001:5306	Краснодарский край, г. Анапа, с. Витязево, ул. Октябрьская, 44
13	23:37:0709001:5305	Краснодарский край, г. Анапа, с. Витязево, ул. Октябрьская, 42а
14	23:37:0709001:5304	Краснодарский край, г. Анапа, с. Витязево, ул. Октябрьская, 42
15	23:37:0709001:5303	Краснодарский край, г. Анапа, с. Витязево, ул. Октябрьская, 40
16	23:37:0709001:5283	Краснодарский край, Анапский район
17	23:37:0709001:51	Краснодарский край, Анапский район, южная часть земель СПК «Витязево»
18	23:37:0709001:3811	Краснодарский край, г. Анапа, с. Витязево, ул. Пионерская, 30
19	23:37:0709001:3709	Краснодарский край, г. Анапа, с. Витязево,
20	23:37:0709001:3697	Краснодарский край, г. Анапа, с. Витязево,
21	23:37:0709001:3672	Краснодарский край, г. Анапа, с. Витязево,
22	23:37:0709001:3639	Краснодарский край, г. Анапа, с. Витязево,
23	23:37:0709001:3568	Краснодарский край, г. Анапа, с. Витязево,
24	23:37:0709001:3567	Краснодарский край, г. Анапа, с. Витязево,
25	23:37:0709001:3566	Краснодарский край, г. Анапа, с. Витязево,
26	23:37:0709001:3565	Краснодарский край, г. Анапа, с. Витязево,
27	23:37:0709001:3564	Краснодарский край, г. Анапа, с. Витязево,
28	23:37:0709001:3563	Краснодарский край, г. Анапа, с. Витязево,
29	23:37:0709001:3562	Краснодарский край, г. Анапа, с. Витязево,

1	2	3
30	23:37:0709001:3561	Краснодарский край, г. Анапа, с. Витязево,
31	23:37:0709001:3560	Краснодарский край, г. Анапа, с. Витязево,
32	23:37:0709001:3559	Краснодарский край, г. Анапа, с. Витязево,
33	23:37:0709001:3558	Краснодарский край, г. Анапа, с. Витязево,
34	23:37:0709001:3557	Краснодарский край, г. Анапа, с. Витязево,
35	23:37:0709001:3556	Краснодарский край, г. Анапа, с. Витязево,
36	23:37:0709001:3555	Краснодарский край, г. Анапа, с. Витязево,
37	23:37:0709001:3554	Краснодарский край, г. Анапа, с. Витязево,
38	23:37:0709001:3553	Краснодарский край, г. Анапа, с. Витязево,
39	23:37:0709001:3552	Краснодарский край, г. Анапа, с. Витязево,
40	23:37:0709001:3550	Краснодарский край, г. Анапа, с. Витязево,
41	23:37:0709001:3258	Краснодарский край, г. Анапа, с. Витязево, ул. Новоселов, 40а
42	23:37:0709001:3257	Краснодарский край, г. Анапа, с. Витязево, ул. Новоселов, 40
43	23:37:0709001:3229	Краснодарский край, г. Анапа, с. Витязево, ул. Пионерская, 39
44	23:37:0709001:2808	Краснодарский край, г. Анапа, с. Витязево, ул. Динская, 1
45	23:37:0709001:2807	Краснодарский край, г. Анапа, с. Витязево, ул. Красноармейская, 1а
46	23:37:0709001:2222	Краснодарский край, г. Анапа, с. Витязево, ул. Октябрьская, 34а
47	23:37:0709001:2221	Краснодарский край, г. Анапа, с. Витязево, ул. Октябрьская, 36а

1	2	3
48	23:37:0709001:2219	Краснодарский край, г. Анапа, с. Витязево, ул. Октябрьская, 32а
49	23:37:0709001:2216	Краснодарский край, г. Анапа, с. Витязево, ул. Октябрьская, 30а
50	23:37:0709001:1966	Краснодарский край, г. Анапа, с. Витязево, ул. Строительная, 34
51	23:37:0709001:1937	Краснодарский край, г. Анапа, с. Витязево, ул. Южная, уч. 26
52	23:37:0709001:1927	Краснодарский край, г. Анапа, с. Витязево, ул. Белореченская, 4
53	23:37:0709001:1900	Краснодарский край, г. Анапа, с. Витязево, ул. Томская, 1
54	23:37:0709001:1886	Краснодарский край, г. Анапа, с. Витязево, ул. Южная, 27а
55	23:37:0709001:1883	Краснодарский край, г. Анапа, с. Витязево, ул. Пионерская, 28
56	23:37:0709001:1876	Краснодарский край, г. Анапа, с. Витязево, ул. Белореченская, 2
57	23:37:0709001:1875	Краснодарский край, г. Анапа, с. Витязево, ул. Белореченская, 1
58	23:37:0709001:1870	Краснодарский край, г. Анапа, с. Витязево, ул. Комарова, 62
59	23:37:0709001:1866	Краснодарский край, Анапский район, ОАО "Витязево", секция 23, контур 391, 392, 393, 394, 395, 396, северо-западная часть контуров 331, 332
60	23:37:0709001:1863	Краснодарский край, г. Анапа, с. Витязево, ул. Пионерская, 37
61	23:37:0709001:1856	Краснодарский край, г. Анапа, с. Витязево, ул. Октябрьская, 38
62	23:37:0709001:1849	Краснодарский край, Анапский район, ОАО "Витязево", секция 23, контур 391, 392, 393, 394, 395, 396, северо-западная часть контуров 331, 332
63	23:37:0709001:1848	Краснодарский край, Анапский район, ОАО "Витязево", секция 23, контур 391, 392, 393, 394, 395, 396, северо-западная часть контуров 331, 332

1	2	3
64	23:37:0709001:1834	Краснодарский край, г. Анапа, с. Витязево, ул. Лиманная, 57
65	23:37:0709001:1832	Краснодарский край, Анапский район, ОАО "Витязево", секция 23, контур 391, 392, 393, 394, 395, 396, северо-западная часть контуров 331, 332
66	23:37:0709001:1831	Краснодарский край, Анапский район, ОАО "Витязево", секция 23, контур 391, 392, 393, 394, 395, 396, северо-западная часть контуров 331, 332
67	23:37:0709001:1806	Краснодарский край, Анапский район, ОАО "Витязево", секция 23, контур 391, 392, 393, 394, 395, 396, северо-западная часть контуров 331, 332
68	23:37:0709001:1781	Краснодарский край, г. Анапа, с. Витязево, ул. Луганская, 4
69	23:37:0709001:1765	Краснодарский край, Анапский район, ОАО "Витязево", секция 23, контур 391, 392, 393, 394, 395, 396, северо-западная часть контуров 331, 332
70	23:37:0709001:1756	Краснодарский край, г. Анапа, с. Витязево, ул. Луганская, 2
71	23:37:0709001:1748	Краснодарский край, Анапский район, ОАО "Витязево", секция 23, контур 391, 392, 393, 394, 395, 396, северо-западная часть контуров 331, 332
72	23:37:0709001:1745	Краснодарский край, Анапский район, ОАО "Витязево", секция 23, контур 391, 392, 393, 394, 395, 396, северо-западная часть контуров 331, 332
73	23:37:0709001:1730	Краснодарский край, Анапский район, ОАО "Витязево", секция 23, контур 391, 392, 393, 394, 395, 396, северо-западная часть контуров 331, 332
74	23:37:0709001:1729	Краснодарский край, г. Анапа, с. Витязево, ул. Комарова, 34
75	23:37:0709001:1727	Краснодарский край, г. Анапа, с. Витязево, ул. Новоселов, 41
76	23:37:0709001:1720	Краснодарский край, г. Анапа, с. Витязево, ул. Луганская, 1

1	2	3
77	23:37:0108001:998	Краснодарский край, г. Анапа, с. Витязево, ул. Новоселов, 1
78	23:37:0108001:99	Краснодарский край, г. Анапа, с. Витязево, ул. Строительная, 7а
79	23:37:0108001:984	Краснодарский край, г. Анапа, с. Витязево, ул. Мира, 109
80	23:37:0108001:983	Краснодарский край, г. Анапа, с. Витязево, ул. Мира, 109-1
81	23:37:0108001:978	Краснодарский край, г. Анапа, с. Витязево, ул. Мира, 101
82	23:37:0108001:974	Краснодарский край, г. Анапа, с. Витязево, ул. Мира, 89а
83	23:37:0108001:882	Краснодарский край, г. Анапа, с. Витязево, ул. Комарова, 1
84	23:37:0108001:824	Краснодарский край, г. Анапа, с. Витязево, ул. Тракторная, 22
85	23:37:0108001:821	Краснодарский край, г. Анапа, с. Витязево, ул. Тракторная, 18
86	23:37:0108001:818	Краснодарский край, г. Анапа, с. Витязево, ул. Тракторная, 16
87	23:37:0108001:813	Краснодарский край, г. Анапа, с. Витязево, ул. Тракторная, 12
88	23:37:0108001:811	Краснодарский край, г. Анапа, с. Витязево, ул. Тракторная, 10
89	23:37:0108001:756	Краснодарский край, г. Анапа, с. Витязево, ул. Тракторная/ ул. Пролетарская, 2/32а
90	23:37:0108001:753	Краснодарский край, г. Анапа, с. Витязево, ул. Пролетарская, 31, кв. 3
91	23:37:0108001:752	Краснодарский край, г. Анапа, с. Витязево, ул. Пролетарская, 31, кв. 2
92	23:37:0108001:704	Краснодарский край, г. Анапа, с. Витязево, ул. Пионерская, 1
93	23:37:0108001:64	Краснодарский край, г. Анапа, с. Витязево, ул. Южная, 12
94	23:37:0108001:5989	Краснодарский край, г. Анапа, с. Витязево, ул. Пролетарская, 35б

1	2	3
95	23:37:0108001:5988	Краснодарский край, г. Анапа, с. Витязево, ул. Пролетарская, 35
96	23:37:0108001:5985	Краснодарский край, г. Анапа, с. Витязево, ул. Мира, 107/2
97	23:37:0108001:5757	Краснодарский край, г. Анапа, с. Витязево, ул. Восточная, 19
98	23:37:0108001:5735	Краснодарский край, г. Анапа, с. Витязево, ул. Тракторная, 14а
99	23:37:0108001:5734	Краснодарский край, г. Анапа, с. Витязево, ул. Тракторная, 14
100	23:37:0108001:5726	Краснодарский край, г. Анапа, с. Витязево, ул. Черноморская, 81б
101	23:37:0108001:5690	Краснодарский край, г. Анапа, с. Витязево, ул. Южная, 11а
102	23:37:0108001:5689	Краснодарский край, г. Анапа, с. Витязево, ул. Южная, 11
103	23:37:0108001:5685	Краснодарский край, г. Анапа, с. Витязево, ул. Строительная, 19а
104	23:37:0108001:5684	Краснодарский край, г. Анапа, с. Витязево, ул. Строительная, 19
105	23:37:0108001:5449	Краснодарский край, г. Анапа, с. Витязево, ул. Объездная, 45
106	23:37:0108001:524	Краснодарский край, г. Анапа, с. Витязево, ул. Пионерская / ул. Мира, 2/89
107	23:37:0108001:5073	Краснодарский край, г. Анапа, с. Витязево, ул. Строительная, 23
108	23:37:0108001:5072	Краснодарский край, г. Анапа, с. Витязево, ул. Строительная, 23а
109	23:37:0108001:478	Краснодарский край, г. Анапа, с. Витязево, ул. Красноармейская, 76 а
110	23:37:0108001:398	Краснодарский край, г. Анапа, с. Витязево, ул. Южная, 6
111	23:37:0108001:387	Краснодарский край, г. Анапа, с. Витязево, ул. Строительная, 15
112	23:37:0108001:340	Краснодарский край, г. Анапа, с. Витязево, ул. Южная, 12а

1	2	3
113	23:37:0108001:332	Краснодарский край, г. Анапа, с. Витязево, ул. Черноморская, 120
114	23:37:0108001:3317	Краснодарский край, г. Анапа, с. Витязево, ул. Тракторная, 2а
115	23:37:0108001:3238	Краснодарский край, г. Анапа, с. Витязево, ул. Тракторная, 6
116	23:37:0108001:2268	Краснодарский край, г. Анапа, с. Витязево, ул. Мира, 99а
117	23:37:0108001:2133	Краснодарский край, г. Анапа, с. Витязево, ул. Южная, 8
118	23:37:0108001:2070	Краснодарский край, г. Анапа, с. Витязево, ул. Комарова, 3
119	23:37:0108001:2034	Краснодарский край, г. Анапа, с. Витязево, ул. Южная/Черноморская, 13/102
120	23:37:0108001:2019	Краснодарский край, г. Анапа, с. Витязево, ул. Южная, 4а
121	23:37:0108001:172	Краснодарский край, г. Анапа, с. Витязево, ул. Пролетарская, 29
122	23:37:0108001:1141	Краснодарский край, г. Анапа, с. Витязево, ул. Южная, 10
123	23:37:0108001:1139	Краснодарский край, г. Анапа, с. Витязево, ул. Южная, 7
124	23:37:0108001:1138	Краснодарский край, г. Анапа, с. Витязево, ул. Южная, 5
125	23:37:0108001:1135	Краснодарский край, г. Анапа, с. Витязево, ул. Южная, 3
126	23:37:0108001:1134	Краснодарский край, г. Анапа, с. Витязево, ул. Южная, 2
127	23:37:0108001:1133	Краснодарский край, г. Анапа, с. Витязево, ул. Южная, 1
128	23:37:0108001:1104	Краснодарский край, г. Анапа, с. Витязево, ул. Строительная, 21
129	23:37:0108001:1101	Краснодарский край, г. Анапа, с. Витязево, ул. Строительная, 17
130	23:37:0108001:1099	Краснодарский край, г. Анапа, с. Витязево, ул. Строительная, 17а

1	2	3
131	23:37:0108001:1095	Краснодарский край, г. Анапа, с. Витязево, ул. Строительная, 13 / Пушкина 56/а
132	23:37:0108001:1088	Краснодарский край, г. Анапа, с. Витязево, ул. Строительная, 5
133	23:37:0108001:1087	Краснодарский край, г. Анапа, с. Витязево, ул. Строительная, 3
134	23:37:0108001:1046	Краснодарский край, г. Анапа, с. Витязево, ул. Октябрьская, 20
135	23:37:0108001:100	Краснодарский край, г. Анапа, с. Витязево, ул. Строительная, 7
136	23:37:0000000:1496	Краснодарский край, г. Анапа, с. Витязево
137	23:37:0108002:5479	Краснодарский край, г. Анапа, с. Витязево, ул. Курганная, 59
138	23:37:0108002:4605	Краснодарский край, г. Анапа, с. Витязево, ул. Пушкина, 1
139	23:37:0108002:4603	Краснодарский край, г. Анапа, с. Витязево, ул. Пушкина, 1а.
140	23:37:0108002:4274	Краснодарский край, г. Анапа, с. Витязево, ул. Комсомольская, 75
141	23:37:0108002:4273	Краснодарский край, г. Анапа, с. Витязево, ул. Комсомольская, 77
142	23:37:0108002:1926	Краснодарский край, г. Анапа, с. Витязево, ул. Почтовая, 48 г
143	23:37:0108002:1582	Краснодарский край, г. Анапа, с. Витязево, ул. Комсомольская/ ул. Красноармейская, 88/2
144	23:37:0108002:1581	Краснодарский край, г. Анапа, с. Витязево, ул. Комсомольская, 88а
145	23:37:0108002:992	Краснодарский край, г. Анапа, с. Витязево, ул. Почтовая, 50
146	23:37:0108002:900	Краснодарский край, г. Анапа, с. Витязево, ул. Овражная, 85
147	23:37:0108002:229	Краснодарский край, г. Анапа, с. Витязево, ул. Комсомольская, 86
148	23:37:0000000:2129	Краснодарский край, г. Анапа, с. Витязево

1	2	3
149	23:37:0000000:1489	Краснодарский край, г. Анапа, с. Витязево
150	23:37:0000000:1338	Краснодарский край, г. Анапа, с. Витязево, ОАО "Витязево"
151	23:00:0000000:247 (23:37:0107002:1651)	Краснодарский край, г. Анапа
152	23:37:0107002:85	Краснодарский край, г. Анапа, с. Витязево, ул. Промышленная, 6б
153	23:37:0000000:3175	Краснодарский край, г. Анапа, с. Витязево, ул. Красноармейская, 1

Исполняющий обязанности
начальника управления архитектуры
и градостроительства – главного
архитектора муниципального
образования город-курорт Анапа

Я.В. Хандошко

Приложение 2

УТВЕРЖДЕНЫ
постановлением администрации
муниципального образования город-
курорт Анапа
от 25.12.2020 № 2730

ГРАНИЦЫ ПУБЛИЧНОГО СЕРВИТУТА
для размещения объекта ВЛ 10 кВ Пн2

Используемые условные знаки и обозначения:

Масштаб 1:3000

Выноска 1

- 1 - обозначение характерной точки границы устанавливаемой зоны публичного сервитута
- границы земельных участков, попадающих в зону публичного сервитута
- граница кадастрового квартала
- 60:10:0000000 - номер кадастрового квартала
- граница устанавливаемой зоны публичного сервитута
- :242 - кадастровый номер ЗУ
- х Камышевка - наименование субъекта, населенного пункта
- ось линии

Масштаб 1:3000

Выноска 2

Используемые условные знаки и обозначения:

• 1 - обозначение характерной точки границы устанавливаемой зоны публичного сервитута

- границы земельных участков, попадающих в зону публичного сервитута

- граница кадастрового квартала

60:10:0000000 - номер кадастрового квартала

- граница устанавливаемой зоны публичного сервитута

:242 - кадастровый номер ЗУ

-ось линии

х Камышевка - наименование субъекта, населенного пункта

Масштаб 1:2000

Выноска 6

Используемые условные знаки и обозначения:

• 1 - обозначение характерной точки границы устанавливаемой зоны публичного сервитута

- границы земельных участков, попадающих в зону публичного сервитута

- граница кадастрового квартала

60:10:0000000 - номер кадастрового квартала

- граница устанавливаемой зоны публичного сервитута

:242 - кадастровый номер ЗУ

-ось линии

х Камышевка - наименование субъекта, населенного пункта

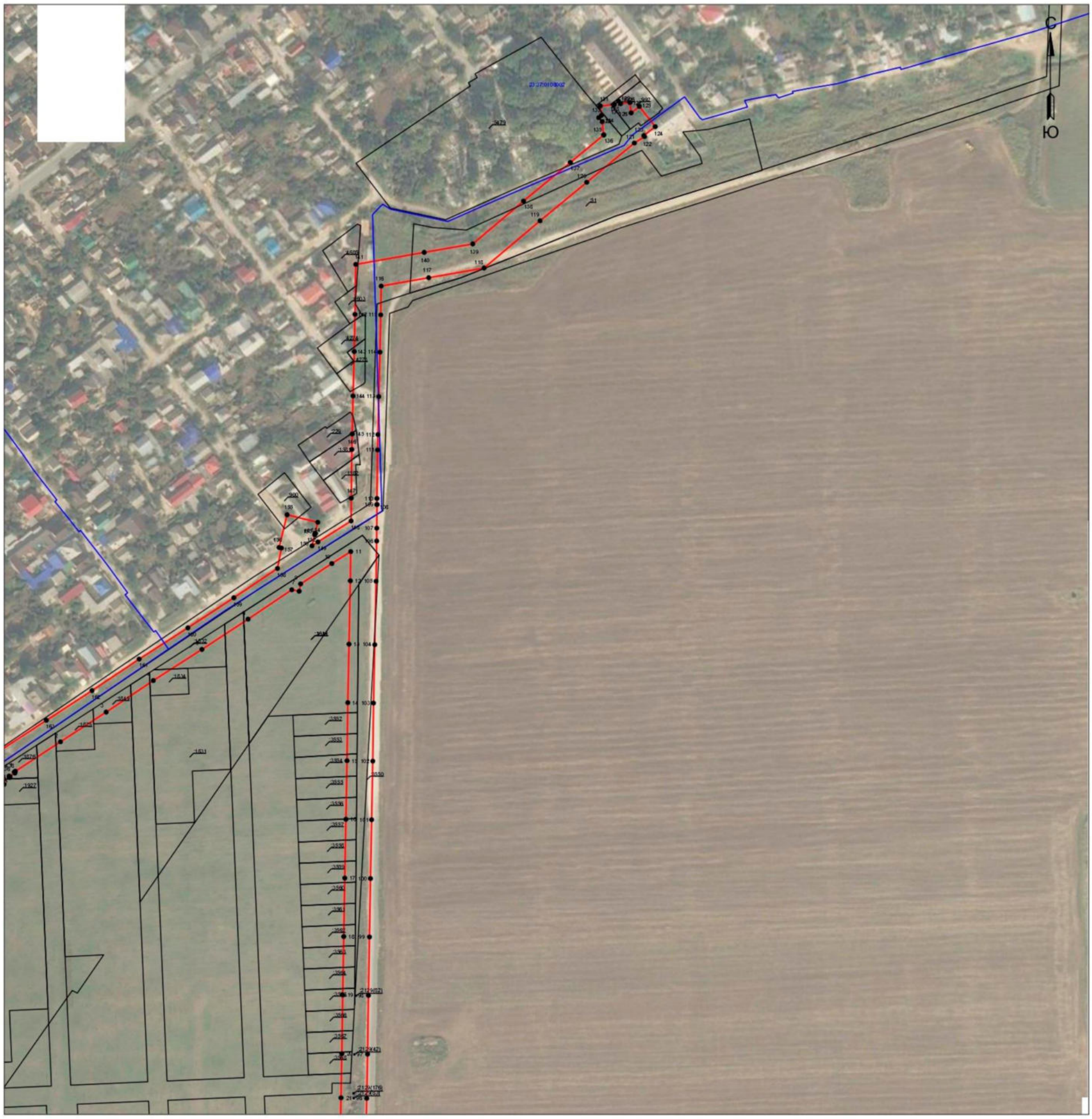

Используемые условные знаки и обозначения: **Масштаб 1:3000** **Выноска 3**

- •1 - обозначение характерной точки границы устанавливаемой зоны публичного сервитута
- - границы земельных участков, попадающих в зону публичного сервитута
- - граница кадастрового квартала
- 60:10:0000000 - номер кадастрового квартала
- - граница устанавливаемой зоны публичного сервитута
- :242 - кадастровый номер ЗУ
- -ось линии
- х Камышевка - наименование субъекта, населенного пункта

Используемые условные знаки и обозначения:

Масштаб 1:2000

Выноска 4

- **1** - обозначение характерной точки границы устанавливаемой зоны публичного сервитута
- - границы земельных участков, попадающих в зону публичного сервитута
- - граница кадастрового квартала
- 60:10:0000000 - номер кадастрового квартала
- - граница устанавливаемой зоны публичного сервитута
- :242 - кадастровый номер ЗУ
- -ось линии
- х Камышевка - наименование субъекта, населенного пункта

Используемые условные знаки и обозначения: **Масштаб 1:2000** **Выноска 5**

•1 - обозначение характерной точки границы устанавливаемой зоны публичного сервитута

- границы земельных участков, попадающих в зону публичного сервитута

- граница кадастрового квартала

60:10:0000000 - номер кадастрового квартала

- граница устанавливаемой зоны публичного сервитута

:242 - кадастровый номер ЗУ

-ось линии

х Камышевка - наименование субъекта, населенного пункта

Обзорная схема границ объекта землеустройства

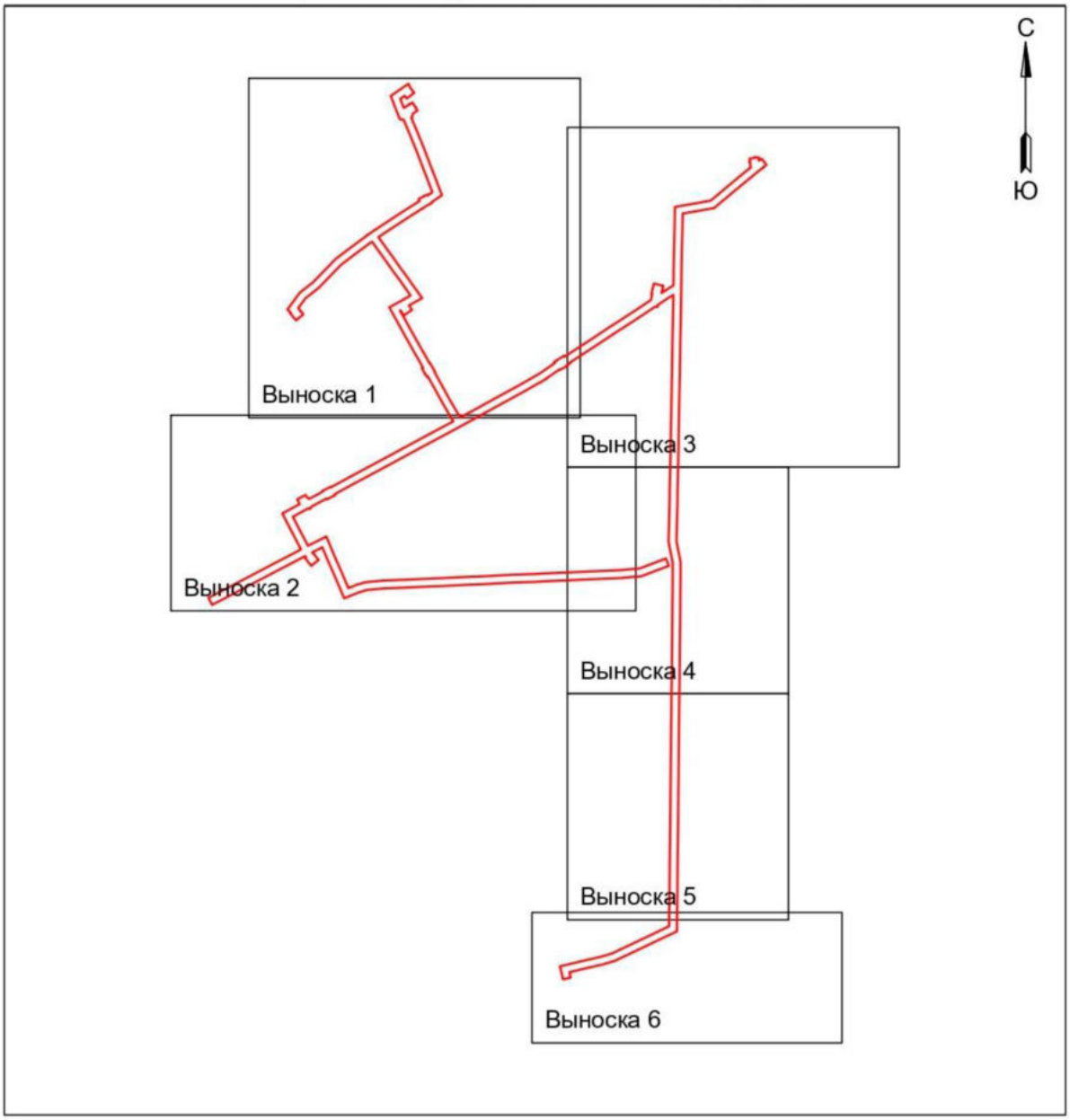

Условные обозначения:

- граница устанавливаемой охранной зоны

Каталог координат границ публичного сервитута для размещения объекта ВЛ 10 кВ Пн2

Вершина	X	Y
1	473484,28	1244554,30
2	473507,18	1244589,35
3	473530,31	1244624,94
4	473554,84	1244661,55
5	473579,05	1244699,32
6	473602,59	1244735,22
7	473625,45	1244769,20
8	473624,32	1244774,94
9	473629,99	1244776,06
10	473645,85	1244800,35
11	473655,13	1244815,02
12	473632,42	1244814,72
13	473583,16	1244813,69
14	473537,66	1244812,75
15	473492,47	1244812,13
16	473446,96	1244811,27
17	473401,21	1244810,38
18	473355,74	1244809,60
19	473310,25	1244808,80
20	473264,57	1244808,11
21	473230,32	1244807,46
22	473193,63	1244806,62
23	473162,49	1244805,85
24	473127,35	1244805,49
25	473026,71	1244802,88
26	472974,41	1244813,25
27	472947,59	1244813,24
28	472903,66	1244813,00
29	472860,94	1244812,67
30	472817,05	1244812,31
31	472773,70	1244811,77
32	472730,48	1244811,29
33	472688,88	1244810,94
34	472644,30	1244810,31
35	472601,26	1244809,90
36	472557,35	1244809,42
37	472515,57	1244809,05
38	472472,54	1244808,56
39	472429,17	1244808,25
40	472386,27	1244807,84
41	472342,67	1244807,50
42	472302,47	1244806,98
43	472263,17	1244806,53
44	472217,40	1244805,96
45	472177,38	1244805,60
46	472135,58	1244805,38
47	472092,39	1244804,73
48	472049,54	1244804,14
49	472041,55	1244786,89
50	472022,77	1244747,67
51	472001,41	1244702,77
52	471980,78	1244659,48
53	471971,89	1244629,99
54	471964,13	1244595,36
55	471952,51	1244546,14
56	471950,16	1244536,44
57	471947,79	1244526,70
58	471938,10	1244529,05
59	471928,40	1244531,40
60	471914,80	1244534,71
61	471919,51	1244554,14
62	471933,02	1244550,86
63	471944,65	1244599,86
64	471952,53	1244635,07
65	471962,08	1244666,72
66	471983,35	1244711,37
67	472004,73	1244756,29
68	472023,45	1244795,41
69	472036,68	1244823,96
70	472092,11	1244824,73
71	472135,38	1244825,38
72	472177,24	1244825,60
73	472217,18	1244825,96
74	472262,93	1244826,53
75	472302,23	1244826,98
76	472342,47	1244827,50
77	472386,09	1244827,84
78	472429,01	1244828,25
79	472472,36	1244828,56
80	472515,37	1244829,05
81	472557,15	1244829,42
82	472601,06	1244829,90
83	472644,06	1244830,31
84	472688,66	1244830,94
85	472730,28	1244831,29
86	472773,46	1244831,77
87	472816,85	1244832,31

88	472860,78	1244832,67
89	472903,52	1244833,00
90	472947,53	1244833,24
91	472976,37	1244833,25
92	473028,41	1244822,94
93	473126,99	1244825,49
94	473162,15	1244825,85
95	473193,15	1244826,62
96	473229,90	1244827,46
97	473264,23	1244828,11
98	473309,93	1244828,80
99	473355,40	1244829,60
100	473400,85	1244830,38
101	473446,58	1244831,27
102	473492,15	1244832,13
103	473537,32	1244832,75
104	473582,74	1244833,69
105	473632,08	1244834,72
106	473663,38	1244835,19
107	473673,35	1244835,26
108	473691,77	1244835,50
109	473691,69	1244835,39
110	473696,46	1244835,42
111	473734,21	1244835,88
112	473746,16	1244836,18
113	473775,68	1244836,81
114	473810,26	1244837,76
115	473839,29	1244838,36
116	473861,66	1244838,68
117	473868,15	1244875,60
118	473875,69	1244918,68
119	473912,42	1244962,16
120	473942,38	1244998,47
121	473972,86	1245035,46
122	473977,94	1245043,38
123	473978,71	1245042,88
124	473985,65	1245051,69
125	474001,36	1245039,32
126	473996,37	1245032,98
127	474004,38	1245032,05
128	474003,53	1245024,75
129	474005,58	1245023,01
130	474002,97	1245019,94
131	474001,69	1245008,99
132	473994,38	1245009,84
133	473992,62	1245007,77
134	473989,52	1245010,41

135	473979,21	1245011,61
136	473979,22	1245011,74
137	473957,82	1244985,75
138	473927,78	1244949,34
139	473894,45	1244909,90
140	473887,85	1244872,14
141	473878,50	1244818,92
142	473839,65	1244818,36
143	473810,74	1244817,76
144	473776,16	1244816,81
145	473746,62	1244816,18
146	473734,59	1244815,88
147	473696,66	1244815,42
148	473678,98	1244815,30
149	473662,67	1244789,53
150	473659,67	1244784,93
151	473668,18	1244787,01
152	473669,22	1244787,67
153	473669,44	1244787,32
154	473677,96	1244789,41
155	473683,79	1244765,56
156	473658,34	1244759,33
157	473657,90	1244761,16
158	473642,05	1244758,05
159	473619,25	1244724,16
160	473595,83	1244688,44
161	473571,56	1244650,59
162	473547,01	1244613,92
163	473523,94	1244578,43
164	473497,87	1244538,54
165	473500,17	1244537,09
166	473487,18	1244516,42
167	473486,78	1244516,67
168	473484,70	1244512,47
169	473482,03	1244513,79
170	473479,20	1244509,10
171	473478,71	1244509,40
172	473454,87	1244474,72
173	473424,45	1244421,57
174	473395,93	1244369,31
175	473366,99	1244316,71
176	473343,12	1244273,27
177	473382,84	1244249,65
178	473425,63	1244226,04
179	473458,79	1244207,57
180	473459,75	1244209,07
181	473481,01	1244196,53

182	473480,41	1244195,54
183	473496,24	1244186,75
184	473497,78	1244185,86
185	473509,53	1244179,31
186	473509,04	1244179,34
187	473518,67	1244173,77
188	473545,39	1244158,96
189	473568,70	1244145,58
190	473596,83	1244130,34
191	473615,41	1244120,01
192	473615,87	1244120,88
193	473602,83	1244129,61
194	473616,74	1244150,38
195	473628,04	1244142,82
196	473628,58	1244143,77
197	473646,72	1244176,36
198	473678,59	1244153,54
199	473703,90	1244135,71
200	473727,19	1244118,39
201	473747,32	1244104,32
202	473763,95	1244092,25
203	473782,58	1244078,79
204	473801,85	1244065,27
205	473824,82	1244099,78
206	473851,46	1244140,47
207	473873,06	1244174,46
208	473872,78	1244174,66
209	473878,33	1244182,76
210	473879,01	1244183,83
211	473879,15	1244183,95
212	473881,64	1244187,58
213	473887,97	1244200,33
214	473889,78	1244199,46
215	473908,42	1244226,65
216	473967,60	1244203,85
217	474028,97	1244180,42
218	474065,44	1244165,56
219	474105,45	1244148,83
220	474105,97	1244149,82
221	474116,53	1244153,52
222	474123,50	1244164,58
223	474130,45	1244160,20
224	474131,59	1244160,75
225	474132,49	1244158,91
226	474144,01	1244151,65
227	474139,52	1244144,52
228	474140,36	1244142,78

229	474137,56	1244141,41
230	474132,05	1244132,68
231	474130,88	1244129,42
232	474137,00	1244127,00
233	474153,33	1244120,85
234	474161,05	1244132,12
235	474154,21	1244137,42
236	474168,70	1244156,15
237	474182,97	1244145,11
238	474191,87	1244141,70
239	474160,95	1244096,61
240	474129,80	1244108,34
241	474101,53	1244119,53
242	474101,02	1244125,33
243	474100,74	1244125,43
244	474100,96	1244126,02
245	474100,68	1244129,14
246	474057,80	1244147,08
247	474021,63	1244161,82
248	473960,44	1244185,17
249	473915,98	1244202,31
250	473908,06	1244190,75
251	473910,31	1244189,67
252	473906,43	1244182,08
253	473906,84	1244181,60
254	473905,65	1244180,56
255	473898,89	1244167,33
256	473893,79	1244169,79
257	473868,26	1244129,63
258	473841,52	1244088,76
259	473818,23	1244053,78
260	473818,61	1244053,52
261	473812,70	1244045,47
262	473807,28	1244037,33
263	473806,91	1244037,58
264	473789,71	1244014,14
265	473768,65	1243985,87
266	473746,21	1243956,39
267	473713,90	1243925,19
268	473686,74	1243898,80
269	473660,63	1243865,41
270	473617,73	1243833,67
271	473609,36	1243842,77
272	473607,88	1243841,01
273	473590,23	1243855,75
274	473605,61	1243874,17
275	473612,73	1243868,23

276	473612,94	1243868,42
277	473614,40	1243866,83
278	473621,23	1243861,13
279	473646,55	1243879,87
280	473671,82	1243912,20
281	473699,98	1243939,55
282	473731,21	1243969,71
283	473752,67	1243997,91
284	473773,63	1244026,04
285	473790,39	1244048,88
286	473770,98	1244062,49
287	473752,21	1244076,05
288	473735,72	1244088,04
289	473715,49	1244102,17
290	473692,18	1244119,51
291	473667,01	1244137,24
292	473653,30	1244147,06
293	473646,00	1244133,95
294	473644,02	1244130,46
295	473644,16	1244130,38
296	473639,17	1244121,94
297	473623,39	1244092,69
298	473587,21	1244112,80
299	473558,96	1244128,12
300	473535,57	1244141,54
301	473508,81	1244156,37
302	473486,38	1244169,35
303	473469,89	1244178,51
304	473468,17	1244175,74
305	473457,31	1244182,12
306	473454,59	1244182,27
307	473455,39	1244183,25
308	473446,58	1244188,43
309	473448,02	1244190,68
310	473415,93	1244208,54
311	473372,90	1244232,29
312	473333,53	1244255,70
313	473310,11	1244211,79
314	473280,48	1244156,56
315	473250,82	1244102,17
316	473221,40	1244047,18
317	473192,01	1243992,47
318	473166,24	1243945,05
319	473167,43	1243944,44
320	473156,23	1243922,65
321	473154,62	1243923,48
322	473136,31	1243889,37

323	473140,99	1243882,60
324	473146,31	1243879,80
325	473135,18	1243858,64
326	473123,12	1243864,99
327	473099,17	1243820,83
328	473059,96	1243841,13
329	473038,34	1243852,28
330	473020,07	1243861,99
331	473007,99	1243868,32
332	473001,22	1243855,80
333	472987,06	1243828,68
334	472971,60	1243798,96
335	472955,57	1243768,43
336	472939,25	1243737,27
337	472920,26	1243701,28
338	472904,46	1243671,20
339	472884,72	1243633,03
340	472866,95	1243642,22
341	472886,72	1243680,44
342	472902,56	1243710,60
343	472921,55	1243746,57
344	472937,85	1243777,71
345	472953,88	1243808,22
346	472969,32	1243837,92
347	472983,56	1243865,18
348	472990,89	1243878,74
349	472987,26	1243881,31
350	472985,47	1243879,03
351	472966,23	1243894,20
352	472981,08	1243913,05
353	473000,32	1243897,88
354	472999,66	1243897,04
355	473000,20	1243896,65
356	473006,44	1243909,23
357	473013,16	1243922,59
358	472981,67	1243935,65
359	472940,19	1243954,02
360	472883,61	1243978,10
361	472898,53	1244015,42
362	472904,87	1244035,80
363	472908,96	1244084,01
364	472910,80	1244133,80
365	472913,07	1244184,18
366	472915,20	1244232,44
367	472917,53	1244283,37
368	472919,67	1244333,10
369	472922,21	1244382,41

370	472924,56	1244432,80
371	472925,23	1244462,28
372	472926,49	1244482,58
373	472928,64	1244532,32
374	472930,93	1244582,12
375	472932,95	1244631,65
376	472935,24	1244682,20
377	472939,84	1244734,15
378	472966,12	1244803,25
379	472984,81	1244796,14
380	472959,52	1244729,63
381	472955,20	1244680,86
382	472952,93	1244630,79
383	472950,91	1244581,26
384	472948,62	1244531,42
385	472946,47	1244481,52
386	472945,21	1244461,42
387	472944,54	1244432,10
388	472942,19	1244381,43
389	472939,65	1244332,16
390	472937,51	1244282,49
391	472935,18	1244231,54
392	472933,05	1244183,28
393	472930,78	1244132,98
394	472928,92	1244082,79
395	472924,61	1244031,94
396	472917,39	1244008,72
397	472909,45	1243988,84
398	472948,15	1243972,36
399	472989,55	1243954,03
400	473040,68	1243932,83
401	473024,34	1243900,29
402	473017,26	1243886,04
403	473029,41	1243879,67
404	473047,62	1243870,00
405	473069,14	1243858,89
406	473090,95	1243847,61
407	473112,89	1243888,08
408	473110,70	1243891,25
409	473116,94	1243895,56
410	473136,83	1243932,62
411	473134,89	1243933,62
412	473146,08	1243955,41
413	473148,42	1243954,21
414	473149,60	1243956,32
415	473174,41	1244001,97
416	473203,78	1244056,62
417	473233,22	1244111,67
418	473262,88	1244166,08
419	473292,47	1244221,23
420	473316,28	1244265,95
421	473320,93	1244274,41
422	473325,74	1244283,17
423	473349,47	1244326,35
424	473378,39	1244378,93
425	473406,99	1244431,33
426	473433,15	1244477,03
427	473432,49	1244477,47
428	473437,93	1244485,38
429	473442,69	1244493,70
430	473443,38	1244493,30
431	473463,70	1244522,86
432	473463,03	1244523,19
433	473474,05	1244545,46
434	473476,02	1244544,48
435	473479,53	1244550,07
436	473480,55	1244549,43
437	473482,89	1244553,98
438	473483,72	1244553,55
1	473484,28	1244554,30
Площадь зоны публичного сервитута 130135 кв.м.		

Исполняющий обязанности
начальника управления архитектуры
и градостроительства – главного
архитектора муниципального
образования город-курорт Анапа

Я.В. Хандошко